



รายงานการเงิน

ประจำปีงบประมาณ พ.ศ. 2567

กรมศุลกากร

รายงานการเงิน

ประจำปีงบประมาณ พ.ศ. 2567

กรมศุลกากร
งบแสดงฐานะการเงิน
ณ วันที่ 30 กันยายน 2567

(หน่วย : บาท)

	หมายเหตุ	2567	2566
สินทรัพย์			
สินทรัพย์หมุนเวียน			
เงินสดและรายการเทียบเท่าเงินสด	4	18,377,066,351.66	18,493,255,454.62
ลูกหนี้อื่นระยะสั้น	5	185,189,925.03	148,453,777.50
ลูกหนี้เงินโอนและรายการอุดหนุนระยะสั้น	6	512,006,673.25	491,188,480.06
สินค้าคงเหลือ	7	1,558,400,536.72	1,377,997,354.60
วัสดุคงเหลือ		38,803,725.75	53,422,684.37
สินทรัพย์หมุนเวียนอื่น		1,423,889.51	1,417,518.78
รวมสินทรัพย์หมุนเวียน		20,672,891,101.92	20,565,735,269.93
สินทรัพย์ไม่หมุนเวียน			
ลูกหนี้ระยะยาว	8	843,160.45	964,740.12
ที่ดิน อาคาร และอุปกรณ์ - สุทธิ	9	13,186,874,029.76	13,889,363,020.18
สินทรัพย์โครงสร้างพื้นฐาน - สุทธิ	10	5,482,523.73	-
สินทรัพย์ไม่มีตัวตน - สุทธิ	11	476,969,629.29	546,203,254.75
สินทรัพย์ไม่หมุนเวียนอื่น		5,281,078.00	5,281,078.00
รวมสินทรัพย์ไม่หมุนเวียน		13,675,450,421.23	14,441,812,093.05
รวมสินทรัพย์		34,348,341,523.15	35,007,547,362.98

หมายเหตุประกอบงบการเงินเป็นส่วนหนึ่งของรายงานการการเงินนี้

(นางอัญชลี อินโต)
เลขานุการกรม

(นายธีรชัย อัดนวนิช)
อธิบดีกรมศุลกากร

กรมศุลกากร
งบแสดงฐานะการเงิน
ณ วันที่ 30 กันยายน 2567

(หน่วย : บาท)

	หมายเหตุ	2567	2566
หนี้สินและสินทรัพย์สุทธิ/ส่วนทุน			
หนี้สิน			
หนี้สินหมุนเวียน			
เจ้าหนี้การค้า	12	46,132,438.11	48,948,602.92
เจ้าหนี้เงินโอนและรายการอุดหนุนระยะสั้น	13	6,094,341,113.30	7,020,421,655.59
เงินอุดหนุนราชการรับจากคลังระยะสั้น		1,423,889.51	1,417,518.78
เจ้าหนี้อื่นระยะสั้น	14	316,903,206.50	308,016,872.00
เงินรับฝากระยะสั้น	15	3,308,035,210.67	3,627,863,655.44
หนี้สินหมุนเวียนอื่น	16	1,590,543,936.72	1,407,760,354.60
รวมหนี้สินหมุนเวียน		11,357,379,794.81	12,414,428,659.33
หนี้สินไม่หมุนเวียน			
เจ้าหนี้เงินโอนและรายการอุดหนุนระยะยาว	17	261,276,172.55	274,579,228.99
เงินอุดหนุนราชการรับจากคลัง - ระยะยาว		10,000,000.00	10,000,000.00
หนี้สินไม่หมุนเวียนอื่น	18	1,887,216,592.17	2,079,748,758.61
รวมหนี้สินไม่หมุนเวียน		2,158,492,764.72	2,364,327,987.60
รวมหนี้สิน		13,515,872,559.53	14,778,756,646.93
สินทรัพย์สุทธิ/ส่วนทุน			
ทุน		1,701,390,045.31	1,701,390,045.31
รายได้สูง(ต่ำ)กว่าค่าใช้จ่ายสะสม	19	19,131,078,918.31	18,527,400,670.74
รวมสินทรัพย์สุทธิ/ส่วนทุน		20,832,468,963.62	20,228,790,716.05
รวมหนี้สินและสินทรัพย์สุทธิ/ส่วนทุน		34,348,341,523.15	35,007,547,362.98

หมายเหตุประกอบงบการเงินเป็นส่วนหนึ่งของรายงานการการเงินนี้

(นางอัญชลิ อินโต)
เลขานุการกรม

(นายธีรชัย อัตนวนิช)
อธิบดีกรมศุลกากร

กรมศุลกากร
งบแสดงผลการดำเนินงานทางการเงิน
สำหรับปีสิ้นสุดวันที่ 30 กันยายน 2567

(หน่วย : บาท)

หมายเหตุ	2567	2566
รายได้		
รายได้จากงบประมาณ	20 5,345,362,727.24	5,931,576,443.32
รายได้จากการขายสินค้าและบริการ	21 3,092,490,358.01	3,015,439,376.04
รายได้จากการอุดหนุนอื่นและบริจาค	22 87,061,756.34	258,235,324.93
รายได้อื่น	23 22,995,893,739.20	24,011,224,638.37
รวมรายได้	31,520,808,580.79	33,216,475,782.66
ค่าใช้จ่าย		
ค่าใช้จ่ายบุคลากร	24 4,764,519,270.55	4,642,778,354.94
ค่าบำเหน็จบำนาญ	25 1,685,900,715.13	1,590,272,710.76
ค่าตอบแทน	26 3,208,762.19	2,732,328.09
ค่าใช้สอย	27 5,917,005,273.46	7,438,235,768.11
ค่าวัสดุ	28 76,142,693.61	79,137,628.71
ค่าสาธารณูปโภค	29 260,605,923.41	260,748,396.81
ค่าเสื่อมราคาและค่าตัดจำหน่าย	30 1,436,630,552.18	1,545,337,151.27
ค่าใช้จ่ายจากการอุดหนุนอื่นและบริจาค	31 8,233,505,525.72	9,399,444,472.64
ค่าใช้จ่ายอื่น	32 8,396,975,141.27	9,831,553,813.50
รวมค่าใช้จ่าย	30,774,493,857.52	34,790,240,624.83
รายได้สูง/(ต่ำ) กว่าค่าใช้จ่ายก่อนต้นทุนทางการเงิน	746,314,723.27	(1,573,764,842.17)
ต้นทุนทางการเงิน	-	-
รายได้สูง/(ต่ำ)กว่าค่าใช้จ่ายสุทธิ	746,314,723.27	(1,573,764,842.17)

หมายเหตุประกอบงบการเงินเป็นส่วนหนึ่งของรายงานการเงินนี้

(นางอัญชลี อินโต)
เลขานุการกรม

(นายธีรชัย อัตรนวนิช)
อธิบดีกรมศุลกากร

กรมศุลกากร

งบแสดงการเปลี่ยนแปลงสินทรัพย์สุทธิ/ส่วนทุน
สำหรับปีสิ้นสุดวันที่ 30 กันยายน 2567

หมายเหตุ	ทุน	รายได้สูง/(ต่ำ) กว่าค่าใช้จ่ายสะสม	องค์ประกอบอื่นของ สินทรัพย์สุทธิ/ส่วนทุน	(หน่วย : บาท) รวม
ยอดคงเหลือ ณ วันที่ 30 กันยายน 2565-ตามที่รายงานไว้เดิม ผลสะสมจากการแก้ไขข้อผิดพลาดปีก่อน	1,701,390,045.31	20,072,275,121.79	-	21,773,665,167.10
ยอดคงเหลือ ณ วันที่ 30 กันยายน 2565-หลังการปรับปรุง การเปลี่ยนแปลงในสินทรัพย์สุทธิ/ส่วนทุนสำหรับปี 2566 การเปลี่ยนแปลงที่ทำให้ทุนเพิ่ม/ลด	1,701,390,045.31	20,101,165,512.91	-	21,802,555,558.22
รายได้สูง/(ต่ำ)กว่าค่าใช้จ่ายสำหรับงวด	-	(1,573,764,842.17)	-	(1,573,764,842.17)
ยอดคงเหลือ ณ วันที่ 30 กันยายน 2566 ยกไปงบแสดงฐานะการเงิน	1,701,390,045.31	18,527,400,670.74	-	20,228,790,716.05

หมายเหตุ	ทุน	รายได้สูง/(ต่ำ) กว่าค่าใช้จ่ายสะสม	องค์ประกอบอื่นของ สินทรัพย์สุทธิ/ส่วนทุน	(หน่วย : บาท) รวม
ยอดคงเหลือ ณ วันที่ 30 กันยายน 2566-ตามที่รายงานไว้เดิม ผลสะสมจากการแก้ไขข้อผิดพลาดปีก่อน	1,701,390,045.31	18,527,400,670.74	-	20,228,790,716.05
ยอดคงเหลือ ณ วันที่ 30 กันยายน 2566-หลังการปรับปรุง การเปลี่ยนแปลงในสินทรัพย์สุทธิ/ส่วนทุนสำหรับปี 2567 การเปลี่ยนแปลงที่ทำให้ทุนเพิ่ม/ลด	1,701,390,045.31	18,384,764,195.04	-	20,086,154,240.35
รายได้สูง/(ต่ำ)กว่าค่าใช้จ่ายสำหรับงวด	-	746,314,723.27	-	746,314,723.27
ยอดคงเหลือ ณ วันที่ 30 กันยายน 2567 ยกไปงบแสดงฐานะการเงิน	1,701,390,045.31	19,131,078,918.31	-	20,832,468,963.62

หมายเหตุประกอบงบการเงินเป็นส่วนหนึ่งของรายงานการการเงินนี้



(นางอัญชลี อินโต)

เลขานุการกรม



(นายธีรชัย อัครวานิช)

อธิบดีกรมศุลกากร

กรมศุลกากร
หมายเหตุประกอบงบการเงิน
สำหรับปีสิ้นสุดวันที่ 30 กันยายน 2567

หมายเหตุ	สารบัญ	หน้า
1	ข้อมูลทั่วไป	6
2	เกณฑ์การจัดทำรายงานการเงิน	7
3	สรุปนโยบายการบัญชีที่สำคัญ	7
4	เงินสดและรายการเทียบเท่าเงินสด	13
5	ลูกหนี้อื่นระยะสั้น	14
6	ลูกหนี้เงินโอนและรายการอุดหนุนระยะสั้น	15
7	สินค้าคงเหลือ	15
8	ลูกหนี้ระยะยาว	15
9	ที่ดิน อาคาร และอุปกรณ์ - สุทธิ	16
10	สินทรัพย์โครงสร้างพื้นฐาน - สุทธิ	17
11	สินทรัพย์ไม่มีตัวตน - สุทธิ	18
12	เจ้าหนี้การค้า	19
13	เจ้าหนี้เงินโอนและรายการอุดหนุนระยะสั้น	19
14	เจ้าหนี้อื่นระยะสั้น	19
15	เงินรับฝากระยะสั้น	19
16	หนี้สินหมุนเวียนอื่น	20
17	เจ้าหนี้เงินโอนและรายการอุดหนุนระยะยาว	20
18	หนี้สินไม่หมุนเวียนอื่น	20
19	รายได้สูง(ต่ำ)/กว่าค่าใช้จ่าย	20
20	รายได้จากงบประมาณ	21
21	รายได้จากการขายสินค้าและบริการ	21
22	รายได้จากการอุดหนุนอื่นและบริจาค	21
23	รายได้อื่น	22
24	ค่าใช้จ่ายบุคลากร	22
25	ค่าบำเหน็จบำนาญ	23
26	ค่าตอบแทน	23
27	ค่าใช้จ่าย	24
28	ค่าวัสดุ	24
29	ค่าสาธารณูปโภค	25
30	ค่าเสื่อมราคาและตัดจำหน่าย	25
31	ค่าใช้จ่ายจากการอุดหนุนอื่นและบริจาค	26
32	ค่าใช้จ่ายอื่น	26
33	การจัดประเภทรายการใหม่	27
34	ภาระผูกพันตามสัญญาเช่าดำเนินงาน	27
35	รายงานฐานะการเงินงบประมาณรายจ่ายประจำปีปัจจุบันและปีก่อน	28
36	รายงานรายได้แผ่นดิน	32

กรมศุลกากร
หมายเหตุประกอบงบการเงิน
สำหรับปีสิ้นสุดวันที่ 30 กันยายน 2567

หมายเหตุที่ 1 ข้อมูลทั่วไป

กรมศุลกากร เป็นส่วนราชการสังกัดกระทรวงการคลัง มีภารกิจเกี่ยวกับการจัดเก็บภาษีอากรจากการนำสินค้าเข้าและส่งออก การป้องกันและปราบปรามการกระทำความผิดทางศุลกากรตามพระราชบัญญัติศุลกากร พุทธศักราช 2560 โดยดำเนินการตามกฎหมายว่าด้วยศุลกากร กฎหมายว่าด้วยพิกัดอัตราศุลกากร และกฎหมายอื่นที่เกี่ยวข้อง รวมทั้งการเสนอแนะนโยบายการจัดเก็บภาษีอากรต่อกระทรวงการคลัง การส่งเสริมและสนับสนุนการผลิตและการส่งออก และการปกป้องผลประโยชน์ของประเทศและประชาชน โดยมีอำนาจหน้าที่ดังต่อไปนี้

- 1) ดำเนินการตามกฎหมายว่าด้วยศุลกากร กฎหมายว่าด้วยพิกัดอัตราศุลกากรและกฎหมายอื่นที่เกี่ยวข้อง
- 2) เสนอความเห็นต่อกระทรวงเกี่ยวกับการกำหนดนโยบายการจัดเก็บอากรในทางศุลกากร
- 3) ดำเนินการเกี่ยวกับการส่งเสริมการผลิตและการส่งออกโดยมาตรการทางอากร
- 4) ป้องกันและปราบปรามการกระทำความผิดทางศุลกากร
- 5) ปฏิบัติการอื่นใดตามที่กฎหมายกำหนดให้เป็นอำนาจหน้าที่ของกรมหรือตามที่คณะรัฐมนตรีหรือรัฐมนตรีมอบหมาย

กรมศุลกากรในส่วนกลางตั้งอยู่ เลขที่ 1 ถนน สุนทรโกษา แขวง/เขต คลองเตย จังหวัด กรุงเทพฯ 10110 (www.customs.go.th) มีโครงสร้างการแบ่งงานภายในของกรมศุลกากรประกอบด้วย 15 สำนัก 10 กอง 2 ศูนย์ 4 กลุ่มงาน ได้แก่ กลุ่มพัฒนาระบบบริหาร กลุ่มตรวจสอบภายใน กลุ่มที่ปรึกษาการศุลกากรในต่างประเทศ (สำนักงานที่ปรึกษาศุลกากรประจำสถานเอกอัครราชทูต ณ กรุงบรัสเซลส์ สำนักงานศุลกากรประจำสถานกงสุลใหญ่ ณ เมืองฮ่องกง และงานที่ปรึกษาศุลกากรประจำสถานกงสุลใหญ่ ณ นครกวางโจว) กลุ่มงานปฏิบัติราชการประจำศูนย์อำนวยการรักษาผลประโยชน์ของชาติทางทะเล และมีด่านศุลกากรที่เปิดดำเนินการจำนวนทั้งสิ้น 45 แห่ง

ในปีงบประมาณ พ.ศ. 2567 กรมศุลกากรได้รับจัดสรรงบประมาณรายจ่ายประจำปี จำนวน 3,598,890,000.00 บาท โดยแยกเป็นงบลงทุนจำนวน 1,451,013,800.00 บาท และงบประจำ จำนวน 2,147,876,200.00 บาท เพื่อใช้จ่ายในแผนงานบุคลากรภาครัฐ แผนงานยุทธศาสตร์พัฒนาพื้นที่เขตเศรษฐกิจพิเศษ และแผนงานยุทธศาสตร์พัฒนาบริการประชาชนและการพัฒนาประสิทธิภาพภาครัฐ

กรมศุลกากร มีหน่วยงานระดับหน่วยเบิกจ่ายภายใต้สังกัดจำนวน 74 แห่ง (91 ศูนย์ต้นทุน) ซึ่งรับผิดชอบบริหารจัดการเงินงบประมาณและเงินนอกงบประมาณที่ได้รับการจัดสรรในส่วนของแต่ละแห่ง หน่วยเบิกจ่ายดังกล่าวไม่เป็นหน่วยงานที่เสนอรายงาน และไม่มีการจัดทำงบการเงินแยกกัน รายการบัญชีของหน่วยเบิกจ่ายทุกแห่งจึงได้นำมาแสดงรวมไว้ในรายงานการเงินฉบับนี้

กรมศุลกากร
หมายเหตุประกอบงบการเงิน
สำหรับปีสิ้นสุดวันที่ 30 กันยายน 2567

หมายเหตุที่ 2 เกณฑ์การจัดทำรายงานการเงิน

รายงานการเงินของกรมศุลกากรฉบับนี้ จัดทำขึ้นตามพระราชบัญญัติวินัยการเงินการคลังของรัฐ พ.ศ. 2561 รายการที่ปรากฏในรายงานการเงินฉบับนี้เป็นไปตามมาตรฐานการบัญชีภาครัฐและนโยบายการบัญชีภาครัฐที่กระทรวงการคลังประกาศใช้ การแสดงรายการในรายงานการเงินและการเปิดเผยข้อมูลในหมายเหตุประกอบงบการเงิน ถือปฏิบัติตามหนังสือกรมบัญชีกลาง ที่ กค 0410.2/ว 479 ลงวันที่ 2 ตุลาคม 2563 และหนังสือกรมบัญชีกลาง ที่ กค 0410.2/ว 559 ลงวันที่ 25 กันยายน 2566

รายงานการเงินนี้จัดทำโดยใช้เกณฑ์ราคาทุนเดิม เว้นแต่จะได้เปิดเผยไว้เป็นอย่างอื่นในนโยบายการบัญชี รายงานการเงินของกรมศุลกากร ซึ่งถือเป็นหน่วยงานที่เสนอรายงานตามมาตรฐานการบัญชีภาครัฐรวมรายการบัญชีที่เกิดขึ้นทั้งที่หน่วยงานในส่วนกลาง หน่วยงานในส่วนภูมิภาค และหน่วยงานในต่างประเทศที่อยู่ภายใต้สังกัดกรมศุลกากร ไม่ว่าจะรายการดังกล่าวจะเกิดจากเงินงบประมาณ และเงินนอกงบประมาณทุกประเภทที่หน่วยงานมีอำนาจในการบริหารจัดการตามกฎหมาย รายการที่ปรากฏในรายงานการเงิน รวมถึง สินทรัพย์ หนี้สิน รายได้ และค่าใช้จ่าย ซึ่งเป็นของรัฐบาล และอยู่ภายใต้การควบคุมของรัฐบาล ในภาพรวม แต่ให้หน่วยงานเป็นผู้รับผิดชอบในการดูแลรักษาและบริหารจัดการให้แก่รัฐบาล ภายในขอบเขตอำนาจหน้าที่ตามกฎหมาย และรวมถึงองค์ประกอบของรายงานการเงินซึ่งอยู่ภายใต้การควบคุมของหน่วยงานที่ใช้เพื่อประโยชน์ในการดำเนินงานของหน่วยงานเอง

รอบระยะเวลาบัญชีตามปีงบประมาณ โดยเริ่มตั้งแต่วันที่ 1 ตุลาคม และสิ้นสุดวันที่ 30 กันยายน ของปีถัดไป

หมายเหตุที่ 3 สรุปนโยบายการบัญชีที่สำคัญ

3.1 เงินสดและรายการเทียบเท่าเงินสด

- เงินสดและรายการเทียบเท่าเงินสด หมายถึง เงินสดในมือ เงินฝากสถาบันการเงิน เงินฝากคลัง เงินอุดหนุนราชการ บัตรภาษีอิเล็กทรอนิกส์ และรายการเทียบเท่าเงินสดอื่น

- บัตรภาษีอิเล็กทรอนิกส์ หมายถึง บัตรภาษีที่กรมศุลกากรออกให้ผู้มีสิทธิได้รับเงินชดเชยค่าภาษีอากรตามพระราชบัญญัติชดเชยค่าภาษีอากรสินค้าส่งออกที่ผลิตในราชอาณาจักร พ.ศ. 2524 และกฎหมายที่เกี่ยวข้องซึ่งผู้มีสิทธิได้รับเงินชดเชย หรือผู้ส่งออกสามารถนำบัตรภาษีที่ได้รับไปชำระค่าภาษีอากรแทนเงินสดได้ในภายหลัง โดยบัตรภาษีอิเล็กทรอนิกส์เป็นบัตรภาษีที่มีรูปแบบตามที่กำหนดในกฎกระทรวงกำหนดแบบ ลักษณะ ราคา และรายละเอียดของบัตรภาษี พ.ศ. 2564

- การออกบัตรภาษีอิเล็กทรอนิกส์ เป็นภาระผูกพันที่รัฐบาลจะต้องชดเชยค่าภาษีให้แก่ผู้ส่งออกที่มีสิทธิได้รับเงินชดเชยค่าภาษีอากร โดยบันทึกรับรู้เป็นหนี้สินและค่าใช้จ่าย ตามหมายเหตุที่ 3.9

- พักเงินสดรับ เป็นเงินที่หน่วยงานรับชำระค่าภาษีอากรและรายได้ประเภทอื่น ๆ โดยรับไว้เป็น เงินสด เช็ค หรือดริฟ และนำส่งข้อมูลเข้าระบบ New GFMS Thai โดยการเชื่อมโยงข้อมูล (Interface)

กรมศุลกากร
หมายเหตุประกอบงบการเงิน
สำหรับปีสิ้นสุดวันที่ 30 กันยายน 2567

- เงินทดรองราชการ เป็นเงินที่หน่วยงานได้รับจากรัฐบาล เพื่อทดรองจ่ายเป็นค่าใช้จ่ายปลีกย่อยในการดำเนินงานของหน่วยงานตามวงเงินที่ได้รับอนุมัติ และต้องคืนให้รัฐบาลเมื่อหมดความจำเป็นในการใช้เงิน แสดงไว้เป็นเงินสดและรายการเทียบเท่าเงินสด ซึ่งมียอดตรงกันข้ามกับรายการเงินทดรองราชการรับจากคลังภายใต้หัวข้อหนี้สินไม่หมุนเวียน

- เงินฝากธนาคารเพื่อนำส่งคลัง เป็นเงินที่หน่วยงานรับชำระค่าภาษีอากรและรายได้ประเภทอื่น ๆ โดยรับชำระผ่านบัตรอิเล็กทรอนิกส์ รับเงินโอนผ่านธนาคาร (e-Payment) หรือรับเงินโอนผ่านตัวแทน (Bill Payment) และนำส่งข้อมูลเข้าระบบ New GFMS Thai โดยการเชื่อมโยงข้อมูล (Interface)

- เงินฝากคลัง หมายถึง เงินนอกงบประมาณที่หน่วยงานฝากไว้กับกระทรวงการคลัง ภายใต้ข้อกำหนดตามกฎหมาย โดยไม่มีดอกเบี้ย ซึ่งสามารถเบิกถอนได้เมื่อต้องการใช้จ่ายตามที่กำหนด หน่วยงานรับรู้เงินฝากคลังตามมูลค่าที่ตราไว้

3.2 สินค้าคงเหลือ

สินค้านำคงเหลือ หมายถึง ของกลางในอารักขาศุลกากรที่ตกเป็นของแผ่นดิน โดยกรมบัญชีกลางได้กำหนดนิยามสินค้านำคงเหลือให้รวมถึงของกลางในอารักขาศุลกากร ตามหนังสือกรมบัญชีกลางที่ กค 0410.2/51904 ลงวันที่ 11 พฤศจิกายน 2564 เรื่อง ผลการพิจารณาของกลางและของตกค้างของกรมศุลกากรเป็นสินค้านำคงเหลือตามมาตรฐานการบัญชีภาครัฐ ฉบับที่ 12 เรื่อง สินค้านำคงเหลือ กรมบัญชีกลางกำหนดนิยามสินค้านำสำเร็จรูปให้รวมถึงของกลางที่ตกเป็นของแผ่นดิน กำหนดผังบัญชีมาตรฐานสำหรับบันทึกของกลางที่ตกเป็นของแผ่นดินในอารักขาศุลกากรให้ใช้ "บัญชีสินค้านำสำเร็จรูป"

การวัดมูลค่าสินค้านำคงเหลือจะใช้ราคาประเมินรวมค่าภาษีอากรทุกประเภทที่บันทึกไว้ ณ วันจับกุม โดยราคาประเมินเป็นราคาประเมินตามสภาพของกลาง ณ วันจับกุม เมื่อมีการรับและจำหน่ายของกลางออกในปีงบประมาณใด จะลงรายการในทะเบียนคุมของกลาง ณ วันสิ้นรอบระยะเวลาบัญชีให้ตรงนับจำนวนและบันทึกบัญชีตั้งเป็นสินทรัพย์ชื่อบัญชีสินค้านำสำเร็จรูป และบันทึกเป็นหนี้สินหมุนเวียนอื่นด้วยจำนวนเดียวกัน

3.3 วัสดุคงเหลือ

วัสดุคงเหลือ หมายถึง ของใช้สิ้นเปลืองมีไว้ใช้ในการดำเนินงานตามปกติของหน่วยงาน ไม่มีวัตถุประสงค์เพื่อขาย วัสดุคงเหลือส่วนใหญ่ได้แก่ วัสดุอะไหล่ วัสดุสำนักงาน วัสดุโฆษณาและเผยแพร่ และวัสดุเชื้อเพลิงและหล่อลื่นแสดงมูลค่าตามราคาทุนโดยใช้วิธีเข้าก่อนออกก่อน

3.4 ที่ดิน อาคาร และอุปกรณ์

ที่ดิน ที่ถือครอบครองและใช้ประโยชน์ เป็นที่ดินที่รัฐบาลโดยกระทรวงการคลังเป็นผู้ถือกรรมสิทธิ์ ตามพระราชบัญญัติที่ราชพัสดุและที่ดินของหน่วยงานรัฐยกให้กรมศุลกากรใช้ประโยชน์ จึงไม่แสดงในรายงานการเงิน

อาคารและสิ่งปลูกสร้าง รวมทั้งที่หน่วยงานมีกรรมสิทธิ์และไม่มีกรรมสิทธิ์แต่หน่วยงานได้ครอบครองและนำมาใช้ประโยชน์ในการดำเนินงาน แสดงมูลค่าสุทธิตามบัญชีที่เกิดจากราคาทุนหักค่าเสื่อมราคาสะสม อาคารที่อยู่ระหว่างการก่อสร้างแสดงตามราคาทุน

กรมศุลกากร
หมายเหตุประกอบงบการเงิน
สำหรับปีสิ้นสุดวันที่ 30 กันยายน 2567

อุปกรณ์ ได้แก่ ครุภัณฑ์ประเภทต่าง ๆ ที่ได้มาก่อนปีงบประมาณ พ.ศ. 2563 รับรู้เป็นสินทรัพย์เฉพาะรายการที่มีมูลค่าต่อหน่วยตั้งแต่ 5,000 บาทขึ้นไป ครุภัณฑ์ที่ได้มาตั้งแต่ปีงบประมาณ พ.ศ. 2563 รับรู้เป็นสินทรัพย์เฉพาะรายการที่มีมูลค่าต่อหน่วยตั้งแต่ 10,000 บาทขึ้นไป แสดงมูลค่าสุทธิตามบัญชีที่เกิดจากราคาทุนหักค่าเสื่อมราคาสะสม สำหรับครุภัณฑ์ที่มีมูลค่าต่ำกว่าเกณฑ์ดังกล่าว ถือเป็นค่าใช้จ่ายทั้งจำนวนในงวดที่ได้มา

ราคาทุนของอาคาร และอุปกรณ์ รวมถึงรายจ่ายที่เกี่ยวข้องโดยตรง เพื่อให้สินทรัพย์อยู่ในสถานที่และสภาพที่พร้อมใช้งาน ต้นทุนในการต่อเติมหรือปรับปรุง ซึ่งทำให้หน่วยงานได้รับประโยชน์ตลอดอายุการใช้งานของสินทรัพย์เพิ่มขึ้นจากมาตรฐานเดิม ถือเป็นราคาทุนของสินทรัพย์ ค่าใช้จ่ายในการซ่อมแซมถือเป็นค่าใช้จ่ายแสดงในงบแสดงผลการดำเนินงานทางการเงิน

ค่าเสื่อมราคาของอาคารและอุปกรณ์ บันทึกเป็นค่าใช้จ่ายในงบแสดงผลการดำเนินงานทางการเงิน คำนวณจากราคาทุนของสินทรัพย์โดยวิธีเส้นตรงตามอายุการใช้งานที่กำหนดไว้ในหลักการและนโยบายบัญชีสำหรับหน่วยงานภาครัฐฉบับที่ 2 และที่แก้ไขเพิ่มเติมโดยกรมบัญชีกลาง อายุการให้ประโยชน์โดยประมาณการของสินทรัพย์แต่ละประเภท ตามตารางอายุการใช้งานและอัตราค่าเสื่อมราคาสินทรัพย์ถาวรของกรมศุลกากร อนุมัติกรมศุลกากร ลงวันที่ 16 ตุลาคม 2557 สำหรับสินทรัพย์ถาวรตั้งแต่ปีงบประมาณ พ.ศ. 2558 เป็นต้นไป สรุปได้ดังนี้

อาคาร	10-30 ปี
สิ่งปลูกสร้าง	10-20 ปี
ครุภัณฑ์ยานพาหนะ (ยกเว้นเรือ)	5-10 ปี
ครุภัณฑ์เรือ	10-20 ปี
ครุภัณฑ์และอุปกรณ์	3-20 ปี

3.5 สินทรัพย์ไม่มีตัวตน

สินทรัพย์ไม่มีตัวตน ส่วนใหญ่ได้แก่ โปรแกรมคอมพิวเตอร์ แสดงด้วยมูลค่าสุทธิตามบัญชี ค่าตัดจำหน่ายของสินทรัพย์ไม่มีตัวตน บันทึกเป็นค่าใช้จ่ายในงบแสดงผลการดำเนินงานทางการเงิน คำนวณจากราคาทุนของสินทรัพย์โดยวิธีเส้นตรงตามอายุการให้ประโยชน์โดยประมาณเป็นเวลา 3-10 ปี

3.6 เงินรับฝากระยะสั้น

เงินรับฝากระยะสั้น หมายถึง เงินรับฝากอื่น และเงินประกันอื่น

เงินรับฝากอื่น เป็นเงินนอกงบประมาณที่ได้รับฝากไว้จากผู้อื่นและนำฝากไว้ในบัญชีเงินฝากคลัง โดยรับรู้เป็นหนี้สินที่ต้องจ่ายคืนให้แก่ผู้ฝากหรือนำส่งเพื่อใช้จ่ายและปฏิบัติตามระเบียบ/ข้อบังคับของกระทรวงการคลัง ส่วนใหญ่เป็นเงินรับฝากจากเงินสินบนรางวัลที่ต้องจ่ายคืนผู้มีสิทธิตามระเบียบกรมศุลกากรว่าด้วยการจ่ายเงินสินบนและรางวัล พ.ศ. 2560

กรมศุลกากร
หมายเหตุประกอบงบการเงิน
สำหรับปีสิ้นสุดวันที่ 30 กันยายน 2567

เงินประกันอื่น เป็นจำนวนเงินประกันสัญญา เงินประกันผลงาน และเงินประกันอื่น ที่เบิกจ่ายจากเงินนอกงบประมาณ ที่ไม่ได้ฝากคลังซึ่งหน่วยงานเรียกเก็บไว้ เพื่อเป็นหลักประกันการปฏิบัติอย่างใดอย่างหนึ่ง หรือเพื่อเป็นการประกันความเสียหายที่อาจเกิดขึ้นแก่หน่วยงานจากการปฏิบัติของบุคคลอื่น ส่วนใหญ่เป็นเงินประกันอาคาร และเงินประกันสัญญา

3.7 รายได้รอการรับรู้ระยะยาว

รายได้รอการรับรู้ระยะยาว เป็นสินทรัพย์ที่หน่วยงานได้รับความช่วยเหลือจากหน่วยงานภาครัฐและเอกชนหรือบุคคลใด ๆ เพื่อสนับสนุนการดำเนินงานของหน่วยงานให้บรรลุวัตถุประสงค์และสินทรัพย์รับบริจาคโดยมีผู้มอบให้หน่วยงานไว้ใช้ในการดำเนินงาน รวมทั้งการได้รับเงินสดที่มีเงื่อนไขเป็นข้อจำกัดในการใช้จ่ายเงิน ซึ่งหน่วยงานยังไม่อาจรับรู้รายได้

รายได้รอการรับรู้จะถูกทยอยตัดบัญชีเพื่อรับรู้รายได้ตามเกณฑ์ที่เป็นระบบและสมเหตุสมผลตลอดระยะเวลาที่จำเป็น บันทึกรับรู้เป็นรายได้กับค่าใช้จ่ายที่เกี่ยวข้อง โดยทยอยรับรู้รายได้ตามเกณฑ์สัดส่วนของค่าเสื่อมราคาของสินทรัพย์ที่ได้รับความช่วยเหลือหรือบริจาค

3.8 เงินสำรองจ่ายคืนภาษี

เงินสำรองจ่ายคืนภาษี เป็นเงินที่กระทรวงการคลังอนุญาตให้กรมศุลกากรจัดสรรจากเงินรายได้ภาษีหรือเงินนอกงบประมาณไว้เป็นเงินสำรองจ่ายคืนภาษีอากร เพื่อให้เกิดความพร้อมในการจ่ายคืนภาษี และเมื่อกรมศุลกากรจ่ายคืนภาษีแล้วจะต้องถอนคืนรายได้แผ่นดินประเภทภาษีหรือเงินนอกงบประมาณมาใช้ โดยถือปฏิบัติตามข้อบังคับกระทรวงการคลังว่าด้วยการหักเงินอากรขาเข้า เพื่อเป็นเงินสำรองจ่ายคืนภาษีอากร และรายได้อื่น พ.ศ. 2550 และที่แก้ไขเพิ่มเติม (ฉบับที่ 2) พ.ศ. 2552

3.9 หนี้สินจากการออกบัตรภาษีอิเล็กทรอนิกส์

หนี้สินจากการออกบัตรภาษีอิเล็กทรอนิกส์ หมายถึง ภาระผูกพันในปัจจุบันที่เกิดขึ้นจากการที่รัฐออกบัตรภาษีอิเล็กทรอนิกส์ (กรมศุลกากรดำเนินการแทน) เพื่อชดเชยค่าภาษีอากรให้แก่ผู้ส่งออกที่มีสิทธิได้รับเงินชดเชยค่าภาษีอากร หนี้สินจากการออกบัตรภาษีอิเล็กทรอนิกส์ตามมูลค่าของบัตรภาษีอิเล็กทรอนิกส์ เมื่อมีการออกบัตรภาษีอิเล็กทรอนิกส์พร้อมกับการรับรู้ค่าใช้จ่ายบัตรภาษีอิเล็กทรอนิกส์ที่ออกให้แก่ผู้ส่งออกแล้ว ซึ่งสามารถกำหนดจำนวนเงินที่แน่นอนของภาระผูกพันที่รัฐบาลต้องชดเชยค่าภาษีอากรที่แฝงอยู่ในต้นทุนสินค้าส่งออกให้แก่ผู้ส่งออก หนี้สินจากการออกบัตรภาษีอิเล็กทรอนิกส์จะลดลงเมื่อกรมศุลกากรได้รับบัตรภาษีอิเล็กทรอนิกส์ที่มีสิทธินำมาใช้ชำระค่าภาษีอากร ซึ่งได้ตรวจสอบความถูกต้องของบัตรภาษีอิเล็กทรอนิกส์ที่นำมาใช้แล้ว การสิ้นสุดภาระผูกพันเมื่อบัตรภาษีอิเล็กทรอนิกส์ที่ออกให้นั้นหมดอายุ

3.10 การรับรู้รายได้

3.10.1 รายได้จากเงินงบประมาณ

รายได้จากเงินงบประมาณรับรู้ตามเกณฑ์ ดังนี้

- 1) เมื่อยื่นคำขอเบิกเงินจากกรมบัญชีกลางในกรณีเป็นการขอรับเงินเข้าบัญชีหน่วยงาน
- 2) เมื่ออนุมัติจ่ายเงินให้กับผู้มีสิทธิได้รับเงินแล้วในกรณีเป็นการจ่ายตรงให้กับผู้มีสิทธิรับเงิน
- 3) เมื่อยื่นคำขอเบิกเงินจากกรมบัญชีกลางในกรณีเป็นการเบิกหักผลส่งไม่รับตัวเงิน

กรมศุลกากร
หมายเหตุประกอบงบการเงิน
สำหรับปีสิ้นสุดวันที่ 30 กันยายน 2567

หน่วยงานแสดงรายได้จากเงินงบประมาณในงบแสดงผลการดำเนินงานทางการเงินตามจำนวนเงินงบประมาณที่ขอเบิกสิทธิจากเงินงบประมาณเบิกเกินส่งคืน งบประมาณเบิกแทนกันแสดงรายได้จากเงินงบประมาณในงบแสดงผลการดำเนินงานทางการเงินของหน่วยงานผู้เบิกแทน

3.10.2 รายได้จากเงินกู้และรายได้อื่นจากรัฐบาล

รายได้จากเงินกู้และรายได้อื่นจากรัฐบาล หมายถึง จำนวนเงินที่หน่วยงานเบิกจ่ายเงินคงคลังและเงินกู้ตามโครงการเฉพาะจากคลัง

3.10.3 รายได้จากการขายสินค้าและบริการ

รายได้จากการขายสินค้าและบริการ ส่วนใหญ่เป็นรายได้จากการให้บริการแก่บุคคลภายนอกและหน่วยงานต่าง ๆ ซึ่งหน่วยงานได้รับอนุญาตให้เก็บรายได้นั้นไว้ เพื่อใช้จ่ายในการดำเนินงานของหน่วยงาน จะรับรู้เป็นรายได้เมื่อได้รับชำระเงิน ยกเว้นรายได้ค่าธรรมเนียมในการดำเนินพิธีการทางศุลกากรกรณีที่รับชำระก่อนการตรวจปล่อยสินค้าเฉพาะวันสิ้นงวดบัญชี (วันทำการสุดท้ายของปีงบประมาณ) จะรับรู้เป็นรายได้ค่าบริการรับล่วงหน้าและรับรู้เป็นรายได้ค้างรับ กรณีที่รับชำระเงินหลังปิดบัญชีประจำวันทำการวันสุดท้ายของปีงบประมาณ

3.10.4 รายได้แผ่นดิน

รายได้แผ่นดินเป็นรายได้ที่หน่วยงานไม่สามารถนำมาใช้จ่ายในการดำเนินงานรับรู้เมื่อเกิดรายได้ด้วยยอดสุทธิหลังจากหักส่วนที่จัดสรรเป็นเงินนอกงบประมาณตามที่ได้รับยกเว้นรายได้แผ่นดิน และรายได้แผ่นดินนำส่งคลังไม่ต้องแสดงเป็นรายได้และค่าใช้จ่ายของหน่วยงาน แต่แสดงไว้ในรายงานรายได้แผ่นดินแยกต่างหาก

รายได้ดอกเบี้ยเงินฝากธนาคารที่สถาบันการเงิน ซึ่งกรมศุลกากรต้องนำส่งเป็นรายได้แผ่นดิน เฉพาะส่วนที่ยังไม่ได้รับจากธนาคารระหว่างเดือนกรกฎาคม ถึง กันยายน ได้ประมาณการเพื่อรับรู้เป็นรายได้ค้างรับ และรายได้แผ่นดินรอนำส่งคลัง

เมื่อมีการนำเงินรายได้แผ่นดินส่งคลังรับรู้ตามเกณฑ์ ดังนี้

1) การนำส่งรายได้แผ่นดินที่เป็นตัวเงิน รับรู้เป็นค่าใช้จ่ายระหว่างหน่วยงานรายการโอนเงินรายได้แผ่นดินให้กรมบัญชีกลาง

2) การนำส่งรายได้แผ่นดินที่เป็นบัตรภาษีอิเล็กทรอนิกส์ รับรู้เป็นค่าใช้จ่ายระหว่างหน่วยงานรายการโอนบัตรภาษีอิเล็กทรอนิกส์ส่วนที่เป็นรายได้แผ่นดิน และแสดงไว้ในรายงานรายได้แผ่นดิน ส่วนการนำส่งบัตรภาษีอิเล็กทรอนิกส์ที่ไม่ใช่รายได้แผ่นดิน รับรู้เป็นค่าใช้จ่ายระหว่างหน่วยงานรายการโอนบัตรภาษีอิเล็กทรอนิกส์ส่วนที่เป็นเงินนอกงบประมาณ และเมื่อมีการปรับเพิ่มยอดเงินฝากคลังให้แก่หน่วยงานจากการนำส่งเงินนอกงบประมาณที่จัดเก็บเป็นบัตรภาษีอิเล็กทรอนิกส์ รับรู้เป็นรายได้ระหว่างหน่วยงานรายการปรับเงินฝากคลังจากบัตรภาษีอิเล็กทรอนิกส์ และแสดงไว้ในงบแสดงผลการดำเนินงานทางการเงิน

กรมศุลกากร
หมายเหตุประกอบงบการเงิน
สำหรับปีสิ้นสุดวันที่ 30 กันยายน 2567

กรณีที่มีแบบแจ้งการประเมินให้ผู้นำเข้าชำระภาษีเพิ่ม แต่ยังไม่ได้รับชำระเงิน ในงวดนี้จะไม่รับรู้เป็นรายได้ในปีงบประมาณนี้

3.10.5 รายได้จากการอุดหนุนและบริจาค

รายได้จากการอุดหนุนและบริจาค ที่รับรู้จากเงินช่วยเหลือหรือสินทรัพย์รับบริจาค ก่อนวันที่ 1 ตุลาคม 2563 รับรู้ดังนี้ รายได้จากเงินโอนและเงินบริจาคจากหน่วยงานภาครัฐและหน่วยงานอื่น รับรู้เมื่อได้รับเงิน ยกเว้นในกรณีที่มิใช่เงื่อนไขเป็นข้อจำกัดที่ต้องปฏิบัติตามในการใช้จ่ายเงิน หรือได้รับความช่วยเหลือ และบริจาคเป็นสินทรัพย์ที่ให้ประโยชน์แก่หน่วยงานเกินหนึ่งปี จะทยอยรับรู้เป็นรายได้ตามสัดส่วนของค่าใช้จ่าย เพื่อการนั้นเกิดขึ้นหรือเกณฑ์การคำนวณค่าเสื่อมราคาสินทรัพย์ที่ได้รับตลอดอายุของสินทรัพย์นั้น

รายได้จากการอุดหนุนและบริจาค ที่รับรู้จากเงินช่วยเหลือหรือสินทรัพย์รับบริจาค ตั้งแต่วันที่ 1 ตุลาคม 2563 เป็นต้นไป รับรู้ดังนี้ รายได้จากการอุดหนุนและบริจาคที่มีเงื่อนไขของสินทรัพย์ที่โอน รับรู้เป็นรายได้รอการรับรู้เมื่อได้รับเงินและทยอยรับรู้เป็นรายได้เมื่อได้ทำตามเงื่อนไขที่กำหนด สำหรับรายได้ จากการอุดหนุนและบริจาคที่ไม่มีเงื่อนไขของสินทรัพย์ที่โอน ไม่ว่าจะมิใช่ข้อจำกัดของสินทรัพย์ที่โอนหรือไม่ รับรู้เป็นรายได้เมื่อได้รับสินทรัพย์รับโอนที่เป็นไปตามเกณฑ์การรับรู้สินทรัพย์

3.10.6 รายได้อื่น

รายได้เงินนอกงบประมาณ เป็นรายได้ประเภทภาษีที่ได้รับอนุญาตให้กันไว้ จากเงินรายได้แผ่นดินเป็นเงินนอกงบประมาณตามกฎหมายหรือระเบียบที่เกี่ยวข้อง เพื่อใช้จ่ายในการดำเนินงาน เกี่ยวกับการจัดเก็บภาษี

รายได้เงินชดเชยบัตรภาษี เกิดจากการหักเงินรายได้ภาษีที่จัดเก็บได้ตามระเบียบ กระทรวงการคลังว่าด้วยวิธีปฏิบัติเกี่ยวกับเงินชดเชยการส่งออก พ.ศ. 2564 โดยนำฝากเข้าบัญชี “เงินฝากเพื่อ ชดเชยการส่งสินค้าออก” และเปิดบัญชีเงินฝาก ชื่อบัญชี “เงินฝากหนี้สินจากการออกบัตรภาษีอิเล็กทรอนิกส์” สำหรับรับโอนเงินจากบัญชี เงินฝากเพื่อชดเชยการส่งสินค้าออก ซึ่งเป็นภาระผูกพันในปัจจุบันที่เกิดขึ้นจากการที่ รัฐออกบัตรภาษีอิเล็กทรอนิกส์เพื่อชดเชยค่าภาษีอากรให้แก่ผู้ส่งออกที่มีสิทธิรับเงินชดเชยค่าภาษีอากร

3.11 การรับรู้ค่าใช้จ่าย

ค่าใช้จ่ายรับรู้ทันทีที่ขอเบิกเงินจากกรมบัญชีกลาง ยกเว้นกรณีบัตรภาษีอิเล็กทรอนิกส์ ที่สามารถกำหนดจำนวนเงินที่แน่นอนของภาระผูกพันที่รัฐบาลต้องชดเชยค่าภาษีอากรให้แก่ผู้ส่งออก จะรับรู้ เป็นค่าใช้จ่ายเมื่อออกบัตรภาษีอิเล็กทรอนิกส์

ค่าใช้จ่ายของส่วนราชการในต่างประเทศ รับรู้เมื่อได้รับรายงานรายจ่ายงบประมาณ จากหน่วยงานในต่างประเทศจะลดยอดบัญชีค่าใช้จ่ายหน่วยงานในต่างประเทศ เพื่อรับรู้เป็นค่าใช้จ่ายที่เกิดขึ้นจริง โดยใช้อัตราแลกเปลี่ยนถัวเฉลี่ยรายเดือนตามประกาศของธนาคารแห่งประเทศไทยในเดือนที่เกิดค่าใช้จ่าย ส่วนผลต่างที่เกิดขึ้นจากการโอนเงินให้หน่วยงานในต่างประเทศ จะรับรู้เป็นกำไร (ขาดทุน) ที่เกิดขึ้นแล้ว จากอัตราแลกเปลี่ยน (ตามหนังสือกรมบัญชีกลางที่ กค 0410.3/ว 95 ลงวันที่ 5 กันยายน 2562)

กรมศุลกากร
หมายเหตุประกอบงบการเงิน
สำหรับปีสิ้นสุดวันที่ 30 กันยายน 2567

	2567	2566
(หน่วย : บาท)		
หมายเหตุที่ 4 - เงินสดและรายการเทียบเท่าเงินสด ประกอบด้วย		
เงินสดในมือ	355,200.00	-
พักเงินสดรับ	973,261,360.03	1,171,451,443.56
บัตรภาษีอิเล็กทรอนิกส์	19,080,207.44	65,459,072.02
เงินตราของราชการ	10,000,000.00	10,000,000.00
เงินฝากธนาคารเพื่อนำส่งคลัง	5,157,849,034.59	5,852,220,361.41
เงินฝากธนาคาร (เงินงบประมาณ)	1,884,641.55	859,086.63
เงินฝากธนาคาร (เงินนอกงบประมาณ)	2,708,270.38	13,091,461.84
เงินฝากกระแสรายวัน	81,091,766.89	135,958,847.83
เงินฝากออมทรัพย์	462,727,435.12	410,983,371.12
เงินฝากไม่มีรายตัว	189,602,344.48	195,274,702.35
เงินฝากคลัง	11,478,506,091.18	10,637,957,107.86
รวมเงินสดและรายการเทียบเท่าเงินสด	18,377,066,351.66	18,493,255,454.62

เงินตราของราชการ ที่มีไว้เพื่อใช้จ่ายเป็นค่าใช้จ่ายปลีกย่อยในกรมศุลกากร ตามวงเงินที่ได้รับอนุมัติจากกระทรวงการคลัง ตามระเบียบกระทรวงการคลังว่าด้วยเงินตราของราชการ พ.ศ. 2562 ยอดเงินคงเหลือ ณ วันที่ 30 กันยายน 2567 และ 2566 เป็นเงินฝากธนาคารทั้งจำนวน

เงินฝากไม่มีรายตัวเป็นเงินฝากประเภทกระแสรายวัน และออมทรัพย์ที่ฝากไว้กับสถาบันการเงินเพื่อรับ - จ่ายเงินนอกงบประมาณของหน่วยงาน ซึ่งไม่ต้องบันทึกรายละเอียดบัญชีรายตัวในระบบ New GFMS Thai (ใช้เฉพาะส่วนราชการ) ยอดคงเหลือ ณ วันที่ 30 กันยายน 2567 และ 2566 จำนวน 189.60 ล้านบาท และ 195.27 ล้านบาท ตามลำดับ ประกอบด้วย เงินสำรองจ่ายคืนภาษี จำนวน 189.35 ล้านบาท และ 195.04 ล้านบาท ตามลำดับ และเงินกองทุนน้ำมันเชื้อเพลิง จำนวน 0.25 ล้านบาท และ 0.23 ล้านบาท ตามลำดับ ซึ่งเงินกองทุนน้ำมันเชื้อเพลิงเป็นเงินที่สำนักงานกองทุนน้ำมันเชื้อเพลิง (สถาบันบริหารกองทุนพลังงาน) โอนเงินให้เป็นค่าใช้จ่ายในการบริหารกองทุนตามที่คณะกรรมการบริหารกองทุนน้ำมันเชื้อเพลิงอนุมัติประจำปีงบประมาณ พ.ศ. 2567 และ พ.ศ. 2566 มียอดเงินคงเหลือ ณ วันที่ 30 กันยายน 2567 และ 2566 ซึ่งต้องนำส่งคืนสำนักงานกองทุนน้ำมันเชื้อเพลิง (สถาบันบริหารกองทุนพลังงาน) พร้อมดอกเบี้ยที่เกิดขึ้น

เงินฝากคลัง ณ วันที่ 30 กันยายน 2567 และ 2566 จำนวน 11,478.51 ล้านบาท จำนวน 10,637.96 ล้านบาท ตามลำดับ เป็นเงินที่หน่วยงานฝากไว้กับกระทรวงการคลังภายใต้ข้อกำหนดตามกฎหมายโดยไม่มีดอกเบี้ย เป็นเงินนอกงบประมาณที่มีข้อจำกัดในการใช้จ่ายต่อไปให้บุคคลหรือหน่วยงานอื่นตามวัตถุประสงค์ที่ระบุไว้ในกฎหมายอันเป็นที่มาของเงินฝากแต่ละรายการ หน่วยงานไม่สามารถนำไปใช้จ่ายเพื่อประโยชน์ในการดำเนินงานของหน่วยงานตามปกติได้ เว้นแต่ได้ทำความตกลงกับกระทรวงการคลัง ประกอบด้วย

กรมศุลกากร
หมายเหตุประกอบงบการเงิน
สำหรับปีสิ้นสุดวันที่ 30 กันยายน 2567

หมายเหตุที่ 4 - เงินสดและรายการเทียบเท่าเงินสด ประกอบด้วย (ต่อ)

	2567	2566
		(หน่วย : บาท)
เงินฝากค่าใช้จ่ายเก็บภาษีท้องถิ่น (512)	69,600,104.25	227,582,724.13
เงินฝากประกันสัญญา เงินประกันผลงาน เงินประกันอื่น (599)	5,890,000.00	-
เงินฝากค่าธรรมเนียมข้อมูลข่าวสารของราชการ (771)	13,832.00	25,325.00
เงินฝากที่ได้รับมอบไว้เพื่อใช้จ่ายในกิจการ (786)	6,998,000.00	-
เงินฝากค่าธรรมเนียมการสอบแข่งขัน (788)	1,706,000.00	653,200.00
เงินฝากเงินประกันอากร/หลักประกันสัญญา/เงินฝากต่าง ๆ (799)	2,443,970,038.97	2,644,939,364.29
เงินบำรุงกองทุนผู้สูงอายุ (803)	14,660,838.01	16,575,737.63
เงินฝากหนี้สินจากการออกบัตรภาษีอิเล็กทรอนิกส์ (905)	1,887,164,142.48	2,079,574,729.25
เงินฝากชดเชยการส่งสินค้าออก (907)	5,900,187,486.92	4,252,524,604.30
เงินฝากเพื่อจ่ายคืนค่าธรรมเนียมพิเศษไม่พึงชำระ (911)	28,522,126.82	28,522,126.82
กองทุนพัฒนาบุคลากร (913)	1,430,351.00	1,519,826.37
เงินฝากค่าพาหนะสำหรับพนักงานประจำนอกเขตที่ทำการศุลกากร (915)	6,689,628.00	4,844,468.00
เงินฝากค่าใช้จ่ายในการจัดเก็บรายได้ของกรมศุลกากร (918)	288,791,933.65	490,078,643.99
เงินรับฝาก-เงินสินบนรางวัล (921)	708,347,600.11	778,296,633.32
เงินฝากค่าธรรมเนียมศุลกากร (922)	104,452,195.00	101,407,016.83
เงินฝากเงินบำรุงองค์การของ ส.ส.ท. (923)	9,746,921.16	11,160,715.48
เงินฝากค่าใช้จ่ายเงินบำรุงองค์การของ ส.ส.ท. (924)	334,892.81	251,992.45
รวมเงินฝากคลัง	11,478,506,091.18	10,637,957,107.86

เงินฝากหนี้สินจากการออกบัตรภาษีอิเล็กทรอนิกส์ เป็นจำนวนเงินเท่ากับภาระผูกพันในปัจจุบันที่รัฐต้องจ่ายให้แก่ผู้มีสิทธิ เมื่อนำบัตรภาษีอิเล็กทรอนิกส์มาใช้ชำระค่าภาษีอากร

หมายเหตุที่ 5 - ลูกหนี้อื่นระยะสั้น ประกอบด้วย

	2567	2566
		(หน่วย : บาท)
ลูกหนี้เงินยืมในงบประมาณ	1,135,840.00	1,235,000.00
ลูกหนี้เงินยืมนอกงบประมาณ	819,170.00	2,749,175.08
เงินจ่ายล่วงหน้า	110,570,899.57	79,672,722.00
รายได้ค้างรับ-บุคคลภายนอก	68,103,570.72	63,537,670.85
ค้างรับจากกรมบัญชีกลาง	4,560,444.74	1,259,209.57
รวมลูกหนี้อื่นระยะสั้น	185,189,925.03	148,453,777.50

กรมศุลกากร
หมายเหตุประกอบงบการเงิน
สำหรับปีสิ้นสุดวันที่ 30 กันยายน 2567

เงินจ่ายล่วงหน้า คงเหลือ ณ วันที่ 30 กันยายน 2567 และ 2566 จำนวน 110.57 ล้านบาท และ 79.67 ล้านบาท เป็นการจ่ายเงินล่วงหน้าให้แก่คู่สัญญาตามสัญญาจ้าง

รายได้ค้ำรับ-บุคคลภายนอก คงเหลือ ณ วันที่ 30 กันยายน 2567 และ 2566 จำนวน 68.10 ล้านบาท และ 63.54 ล้านบาท เป็นรายการปรับปรุงเข้าระบบ New GFMS Thai ของรายได้ค่าธรรมเนียมในการดำเนินพิธีการทางศุลกากร ส่วนที่ได้รับชำระผ่านธนาคารของเดือนกันยายน 2567 และ 2566 ในระบบค่าธรรมเนียมแล้ว แต่ยังมีได้บันทึกรับรู้รายได้เข้าระบบ New GFMS Thai ด้วยจำนวน 64.15 ล้านบาท และ 60.25 ล้านบาท และรายได้ดอกเบี้ยเงินฝากธนาคารค้ำรับ จำนวน 3.95 ล้านบาท และจำนวน 3.29 ล้านบาท

หมายเหตุที่ 6 - ลูกหนี้เงินโอนและรายการอุดหนุนระยะสั้น

ลูกหนี้เงินโอนและรายการอุดหนุนระยะสั้น ณ วันที่ 30 กันยายน 2567 และ 2566 จำนวน 512.01 ล้านบาท และ 491.19 ล้านบาท ตามลำดับ เป็นลูกหนี้ส่วนราชการ-รายได้รับแทนกันจากการจัดสรรรายได้ ที่รับชำระโดยกรมสรรพากร และกรมสรรพสามิต เพื่อเป็นการชดเชยการส่งสินค้าออก ตามพระราชบัญญัติชดเชยค่าภาษีอากรสินค้าส่งออกที่ผลิตในราชอาณาจักร พ.ศ. 2524 โดยจะนำฝากเข้าบัญชีเงินนอกงบประมาณบัญชีเงินฝากคลัง-เงินฝากชดเชยการส่งสินค้าออก ในปีงบประมาณถัดไป

หมายเหตุที่ 7 - สินค้าคงเหลือ

สินค้าคงเหลือ ณ วันที่ 30 กันยายน 2567 และ 2566 จำนวน 1,558.40 ล้านบาท และ 1,378.00 ล้านบาท ตามลำดับ เป็นของกลางที่ตกเป็นของแผ่นดินที่ยึดไว้โดยคำพิพากษาหรือตามพระราชบัญญัติศุลกากร พ.ศ. 2560 หรือกฎหมายอื่นที่เกี่ยวข้องและยังไม่ได้จำหน่าย ยังคงอยู่ในอารักขาศุลกากร การวัดมูลค่าสินค้าคงเหลือจะใช้ราคาประเมินรวมค่าภาษีอากรทุกประเภทที่บันทึกไว้ ณ วันจับกุม เมื่อสิ้นปีงบประมาณจะตรวจนับของกลางในอารักขาศุลกากร บันทึกบัญชีสินค้าสำเร็จรูปและหนี้สินหมุนเวียนอื่น

หมายเหตุที่ 8 - ลูกหนี้ระยะยาว

ลูกหนี้อื่นระยะยาวคงเหลือ ณ วันที่ 30 กันยายน 2567 จำนวน 0.84 ล้านบาท เป็นลูกหนี้ความผิดทางละเมิด คงเหลือทั้งจำนวน และคงเหลือ ณ วันที่ 30 กันยายน 2566 จำนวน 0.96 ล้านบาท เป็นลูกหนี้ความผิดทางละเมิดคงเหลือ จำนวน 0.84 ล้านบาท และลูกหนี้ความรับผิดทางแพ่ง คงเหลือ จำนวน 0.12 ล้านบาท

กรมศุลกากร
หมายเหตุประกอบงบการเงิน
สำหรับปีสิ้นสุดวันที่ 30 กันยายน 2567

หมายเหตุที่ 9 ที่ดิน อาคาร และอุปกรณ์ - สุทธิ

(หน่วย : บาท)

	2567	2566
อาคารและสิ่งปลูกสร้าง	14,510,294,732.75	14,083,762,123.40
หัก ค่าเสื่อมราคาสะสม - อาคารและสิ่งปลูกสร้าง	(5,525,451,516.81)	(4,906,033,524.35)
อาคารและสิ่งปลูกสร้าง - สุทธิ	8,984,843,215.94	9,177,728,599.05
ครุภัณฑ์	15,879,719,614.74	15,448,699,122.22
หัก ค่าเสื่อมราคาสะสม - ครุภัณฑ์	(12,390,831,475.55)	(11,675,922,615.88)
ครุภัณฑ์ - สุทธิ	3,488,888,139.19	3,772,776,506.34
งานระหว่างก่อสร้าง	713,142,674.63	938,857,914.79
รวมที่ดิน อาคาร และอุปกรณ์ - สุทธิ	13,186,874,029.76	13,889,363,020.18

(หน่วย : บาท)

	2566		
	อาคารและสิ่งปลูกสร้าง	ครุภัณฑ์	รวม
ราคาทุน			
ณ วันที่ 1 ตุลาคม 2565	13,594,815,914.30	14,570,599,957.18	28,165,415,871.48
มูลค่าของสินทรัพย์ที่เพิ่มขึ้น	489,102,630.53	963,015,078.57	1,452,117,709.10
การจำหน่ายออก	(156,421.43)	(84,915,913.53)	(85,072,334.96)
ณ วันที่ 30 กันยายน 2566	14,083,762,123.40	15,448,699,122.22	29,532,461,245.62
ค่าเสื่อมราคาสะสม			
ณ วันที่ 1 ตุลาคม 2565	(4,365,964,801.98)	(10,862,366,748.08)	(15,228,331,550.06)
ค่าเสื่อมราคาระหว่างปี	(537,573,853.06)	(890,300,597.33)	(1,427,874,450.39)
การจำหน่ายออก	(2,494,869.31)	76,744,729.53	74,249,860.22
ณ วันที่ 30 กันยายน 2566	(4,906,033,524.35)	(11,675,922,615.88)	(16,581,956,140.23)
มูลค่าตามบัญชี ณ วันที่ 30 กันยายน 2566	9,177,728,599.05	3,772,776,506.34	12,950,505,105.39

(หน่วย : บาท)

	2567		
	อาคารและสิ่งปลูกสร้าง	ครุภัณฑ์	รวม
ราคาทุน			
ณ วันที่ 1 ตุลาคม 2566	14,083,762,123.40	15,448,699,122.22	29,532,461,245.62
มูลค่าของสินทรัพย์ที่เพิ่มขึ้น	567,058,103.92	551,687,431.85	1,118,745,535.77
การจำหน่ายออก	(140,525,494.57)	(120,666,939.33)	(261,192,433.90)
ณ วันที่ 30 กันยายน 2567	14,510,294,732.75	15,879,719,614.74	30,390,014,347.49
ค่าเสื่อมราคาสะสม			
ณ วันที่ 1 ตุลาคม 2566	(4,906,033,524.35)	(11,675,922,615.88)	(16,581,956,140.23)
ค่าเสื่อมราคาระหว่างปี	(644,590,482.42)	(778,766,002.36)	(1,423,356,484.78)
การจำหน่ายออก	25,172,489.96	63,857,142.69	89,029,632.65
ณ วันที่ 30 กันยายน 2567	(5,525,451,516.81)	(12,390,831,475.55)	(17,916,282,992.36)
มูลค่าตามบัญชี ณ วันที่ 30 กันยายน 2567	8,984,843,215.94	3,488,888,139.19	12,473,731,355.13

กรมศุลกากร
หมายเหตุประกอบงบการเงิน
สำหรับปีสิ้นสุดวันที่ 30 กันยายน 2567

หมายเหตุที่ 10 สินทรัพย์โครงสร้างพื้นฐาน - สุทธิ

	2567	2566
ถนน	5,643,813.28	-
หัก ค่าเสื่อมราคาสะสม - ถนน	(161,289.55)	-
ถนน - สุทธิ	<u>5,482,523.73</u>	<u>-</u>
รวมสินทรัพย์โครงสร้างพื้นฐาน - สุทธิ	<u><u>5,482,523.73</u></u>	<u><u>-</u></u>

(หน่วย : บาท)

	2566	
	ถนน	รวม
ราคาทุน		
ณ วันที่ 1 ตุลาคม 2565	-	-
มูลค่าของสินทรัพย์ที่เพิ่มขึ้น	-	-
การจำหน่ายออก	-	-
ณ วันที่ 30 กันยายน 2566	<u>-</u>	<u>-</u>
ค่าเสื่อมราคาสะสม		
ณ วันที่ 1 ตุลาคม 2565	-	-
ค่าเสื่อมราคาระหว่างปี	-	-
การจำหน่ายออก	-	-
ณ วันที่ 30 กันยายน 2566	<u>-</u>	<u>-</u>
มูลค่าตามบัญชี ณ วันที่ 30 กันยายน 2566	<u><u>-</u></u>	<u><u>-</u></u>

(หน่วย : บาท)

	2567	
	ถนน	รวม
ราคาทุน		
ณ วันที่ 1 ตุลาคม 2566	-	-
มูลค่าของสินทรัพย์ที่เพิ่มขึ้น	5,643,813.28	5,643,813.28
การจำหน่ายออก	-	-
ณ วันที่ 30 กันยายน 2567	<u>5,643,813.28</u>	<u>5,643,813.28</u>
ค่าเสื่อมราคาสะสม		
ณ วันที่ 1 ตุลาคม 2566	-	-
ค่าเสื่อมราคาระหว่างปี	(161,289.55)	(161,289.55)
การจำหน่ายออก	-	-
ณ วันที่ 30 กันยายน 2567	<u>(161,289.55)</u>	<u>(161,289.55)</u>
มูลค่าตามบัญชี ณ วันที่ 30 กันยายน 2567	<u><u>5,482,523.73</u></u>	<u><u>5,482,523.73</u></u>

กรมศุลกากร
หมายเหตุประกอบงบการเงิน
สำหรับปีสิ้นสุดวันที่ 30 กันยายน 2567

หมายเหตุที่ 11 สินทรัพย์ไม่มีตัวตน - สุทธิ

	2567	2566
		(หน่วย : บาท)
โปรแกรมคอมพิวเตอร์	1,846,526,502.29	1,799,448,502.29
หัก ค่าตัดจำหน่ายสะสม - โปรแกรมคอมพิวเตอร์	(1,454,325,483.77)	(1,361,532,607.60)
โปรแกรมคอมพิวเตอร์ - สุทธิ	<u>392,201,018.52</u>	<u>437,915,894.69</u>
สินทรัพย์ไม่มีตัวตนอื่น	227,101,165.71	224,301,165.71
หัก ค่าตัดจำหน่ายสะสม - สินทรัพย์ไม่มีตัวตนอื่น	(142,332,554.94)	(116,013,805.65)
สินทรัพย์ไม่มีตัวตนอื่น - สุทธิ	<u>84,768,610.77</u>	<u>108,287,360.06</u>
รวมสินทรัพย์ไม่มีตัวตน - สุทธิ	<u><u>476,969,629.29</u></u>	<u><u>546,203,254.75</u></u>

	2567	2566
		(หน่วย : บาท)
โปรแกรมคอมพิวเตอร์	2567	2566
ราคาทุน		
ณ วันที่ 1 ตุลาคม	1,799,448,502.29	1,730,095,407.64
มูลค่าของสินทรัพย์ที่เพิ่มขึ้น	57,880,000.00	147,054,716.00
การจำหน่ายออก	(10,802,000.00)	(77,701,621.35)
ณ วันที่ 30 กันยายน	<u>1,846,526,502.29</u>	<u>1,799,448,502.29</u>
ค่าเสื่อมราคาสะสม		
ณ วันที่ 1 ตุลาคม	(1,361,532,607.60)	(1,304,470,793.87)
ค่าเสื่อมราคาระหว่างปี	(92,792,876.17)	(88,142,462.26)
การจำหน่ายออก	-	31,080,648.53
ณ วันที่ 30 กันยายน	<u>(1,454,325,483.77)</u>	<u>(1,361,532,607.60)</u>
มูลค่าตามบัญชี ณ วันที่ 30 กันยายน	<u><u>392,201,018.52</u></u>	<u><u>437,915,894.69</u></u>

	2567	2566
		(หน่วย : บาท)
สินทรัพย์ไม่มีตัวตนอื่น	2567	2566
ราคาทุน		
ณ วันที่ 1 ตุลาคม	224,301,165.71	61,996,143.90
มูลค่าของสินทรัพย์ที่เพิ่มขึ้น	3,996,379.24	84,816,299.56
การจำหน่ายออก	(1,196,379.24)	77,488,722.25
ณ วันที่ 30 กันยายน	<u>227,101,165.71</u>	<u>224,301,165.71</u>
ค่าเสื่อมราคาสะสม		
ณ วันที่ 1 ตุลาคม	(116,013,805.65)	(25,055,347.61)
ค่าเสื่อมราคาระหว่างปี	(27,515,116.53)	(29,120,219.69)
การจำหน่ายออก	1,196,367.24	(61,838,238.35)
ณ วันที่ 30 กันยายน	<u>(142,332,554.94)</u>	<u>(116,013,805.65)</u>
มูลค่าตามบัญชี ณ วันที่ 30 กันยายน	<u><u>84,768,610.77</u></u>	<u><u>108,287,360.06</u></u>

กรมศุลกากร
หมายเหตุประกอบงบการเงิน
สำหรับปีสิ้นสุดวันที่ 30 กันยายน 2567

หมายเหตุที่ 12 - เจ้าหนี้การค้า ประกอบด้วย

	(หน่วย : บาท)	
	2567	2566
เจ้าหนี้การค้า-บุคคลภายนอก	44,968,061.11	23,954,164.92
รับสินค้า / ใบสำคัญ (GR/IR)	1,164,377.00	24,994,438.00
รวมเจ้าหนี้การค้า	46,132,438.11	48,948,602.92

หมายเหตุที่ 13 - เจ้าหนี้เงินโอนและรายการอุดหนุนระยะสั้น ประกอบด้วย

	(หน่วย : บาท)	
	2567	2566
เจ้าหนี้ส่วนราชการ-รายได้รับแทนกัน	4,994,986,536.98	5,987,471,300.22
รายได้แผ่นดินรอนำส่งคลัง	1,099,354,576.32	1,032,950,355.37
รวมเจ้าหนี้เงินโอนและรายการอุดหนุนระยะสั้น	6,094,341,113.30	7,020,421,655.59

เจ้าหนี้ส่วนราชการ-รายได้รับแทนกัน คงเหลือ ณ วันที่ 30 กันยายน 2567 และ 2566 จำนวน 4,994.99 ล้านบาท และจำนวน 5,987.47 ล้านบาท ตามลำดับ เป็นรายได้แผ่นดินและเงินนอกงบประมาณของหน่วยงานอื่นที่กรมศุลกากรจัดเก็บแทน ซึ่งจะนำส่งเงินรายได้แผ่นดิน และนำฝากคลังในปีงบประมาณถัดไปพร้อมกับรายได้แผ่นดินรอนำส่งคลัง

หมายเหตุที่ 14 - เจ้าหนี้อื่นระยะสั้น ประกอบด้วย

	(หน่วย : บาท)	
	2567	2566
ค่าสาธารณูปโภคค้างจ่าย	9,462,055.83	10,158,861.73
ใบสำคัญค้างจ่าย	9,127,125.07	15,208,139.74
ค่าใช้จ่ายค้างจ่ายอื่น-หน่วยงานภาครัฐ	1,245.00	615.00
ค่าใช้จ่ายค้างจ่ายอื่น-บุคคลภายนอก	285,445,199.38	278,966,296.35
เจ้าหนี้อื่น-หน่วยงานรัฐ	12,867,581.22	3,682,959.18
รวมเจ้าหนี้อื่นระยะสั้น	316,903,206.50	308,016,872.00

หมายเหตุที่ 15 - เงินรับฝากระยะสั้น ประกอบด้วย

	(หน่วย : บาท)	
	2567	2566
เงินรับฝากอื่น	833,256,058.57	893,517,856.31
เงินประกันอื่น	2,474,779,152.10	2,734,345,799.13
รวมเงินรับฝากระยะสั้น	3,308,035,210.67	3,627,863,655.44

กรมศุลกากร
 หมายเหตุประกอบงบการเงิน
 สำหรับปีสิ้นสุดวันที่ 30 กันยายน 2567

หมายเหตุที่ 16 - หนี้สินหมุนเวียนอื่น ประกอบด้วย

	2567	2566
		(หน่วย : บาท)
รายได้ค่าบริการรับล่วงหน้า	32,143,400.00	29,763,000.00
หนี้สินหมุนเวียนอื่น	1,558,400,536.72	1,377,997,354.60
รวมหนี้สินหมุนเวียนอื่น	1,590,543,936.72	1,407,760,354.60

หนี้สินหมุนเวียนอื่น ณ วันที่ 30 กันยายน 2567 และ 2566 เป็นสินค้าคงเหลือ ทั้งจำนวน

หมายเหตุที่ 17 - เจ้าหนี้เงินโอนและรายการอุดหนุนระยะยาว ประกอบด้วย

	2567	2566
		(หน่วย : บาท)
เงินสำรองจ่ายคืนภาษี	188,244,351.70	194,483,810.89
รายได้รอการรับรู้	73,031,820.85	80,095,418.10
รวมเจ้าหนี้เงินโอนและรายการอุดหนุนระยะยาว	261,276,172.55	274,579,228.99

หมายเหตุที่ 18 - หนี้สินไม่หมุนเวียนอื่น ประกอบด้วย

	2567	2566
		(หน่วย : บาท)
หนี้สินจากการออกบัตรภาษีอิเล็กทรอนิกส์	1,885,406,378.32	2,077,816,965.09
หนี้สินไม่หมุนเวียนอื่น	1,810,213.85	1,931,793.52
รวมหนี้สินไม่หมุนเวียนอื่น	1,887,216,592.17	2,079,748,758.61

หมายเหตุที่ 19 - รายได้สูง(ต่ำ)/กว่าค่าใช้จ่าย ประกอบด้วย

	2567	2566
		(หน่วย : บาท)
รายได้สูง/(ต่ำ)กว่าค่าใช้จ่ายสุทธิ	746,314,723.27	(1,573,764,842.17)
รายได้สูง/(ต่ำ)กว่าค่าใช้จ่ายสะสมยกมา	18,527,400,670.74	20,072,275,121.79
ผลสะสมจากการแก้ไขข้อผิดพลาด	(142,636,475.70)	28,890,391.12
รวมรายได้สูง/(ต่ำ)กว่าค่าใช้จ่าย	19,131,078,918.31	18,527,400,670.74

กรมศุลกากร
หมายเหตุประกอบงบการเงิน
สำหรับปีสิ้นสุดวันที่ 30 กันยายน 2567

หมายเหตุที่ 20 - รายได้จากงบประมาณ ประกอบด้วย

	2567	2566
		(หน่วย : บาท)
		2566
รายได้จากงบประมาณปีปัจจุบัน		
รายได้ฯ-หน่วยงานรับเงินงบบุคลากรจากรัฐบาล	1,983,363,726.52	1,981,393,178.12
รายได้ฯ-หน่วยงานรับเงินงบดำเนินงานจากรัฐบาล	812,456,286.56	724,087,983.23
รายได้ฯ-หน่วยงานรับเงินงบลงทุนจากรัฐบาล	155,237,977.65	582,105,953.93
รายได้ฯ-หน่วยงานรับเงินงบอุดหนุนจากรัฐบาล	1,871,655.59	1,813,295.16
รายได้ฯ-หน่วยงานรับเงินงบกลางจากรัฐบาล	1,972,358,496.77	1,862,448,678.78
รายได้ฯ-หน่วยงานรับเงินงบรายจ่ายอื่นจากรัฐบาล	47,749,226.96	81,343,569.09
หัก ค่าใช้จ่ายฯ-หน่วยงานส่งเงินเบิกเกินส่งคืนให้กรมบัญชีกลาง	(3,622,152.46)	(3,509,217.37)
รวมรายได้จากงบประมาณปีปัจจุบัน - สุทธิ	4,969,415,217.59	5,229,683,440.94
รายได้จากงบประมาณปีก่อนๆ		
(เงินกันไว้เบิกเหลือเมื่อปีเบิกจ่ายปีปัจจุบัน)		
รายได้ฯ-หน่วยงานรับเงินงบดำเนินงานจากรัฐบาล	23,367,189.15	22,374,472.21
รายได้ฯ-หน่วยงานรับเงินงบลงทุนจากรัฐบาล	347,898,267.96	627,222,171.11
รายได้ฯ-หน่วยงานรับเงินงบกลางจากรัฐบาล	-	479,084.29
รายได้ฯ-หน่วยงานรับเงินงบรายจ่ายอื่นจากรัฐบาล	4,682,052.54	51,817,274.77
รวมรายได้จากงบประมาณปีก่อนๆ	375,947,509.65	701,893,002.38
รวมรายได้จากงบประมาณ	5,345,362,727.24	5,931,576,443.32

หมายเหตุที่ 21 - รายได้จากการขายสินค้าและบริการ ประกอบด้วย

	2567	2566
		(หน่วย : บาท)
		2566
รายได้จากการให้บริการ-บุคคลภายนอก	2,677,007,894.29	2,534,106,161.40
รายได้เพื่อเป็นค่าใช้จ่ายจัดเก็บภาษี	415,482,463.72	481,333,214.64
รวมรายได้จากการขายสินค้าและบริการ	3,092,490,358.01	3,015,439,376.04

หมายเหตุที่ 22 - รายได้จากการอุดหนุนอื่นและบริจาค ประกอบด้วย

	2567	2566
		(หน่วย : บาท)
		2566
รายได้จากการอุดหนุนจากหน่วยงานภาครัฐ	672,000.00	672,000.00
รายได้ฯ-หน่วยงานรับเงินจากหน่วยงานอื่น	11,597,547.19	17,777,702.60
รายได้จากการรับโอนสินทรัพย์ระหว่างหน่วยงาน	22,912,608.60	158,018,151.99
รายได้จากการบริจาค	51,879,600.55	81,767,470.34
รวมรายได้จากการอุดหนุนอื่นและบริจาค	87,061,756.34	258,235,324.93

กรมศุลกากร
หมายเหตุประกอบงบการเงิน
สำหรับปีสิ้นสุดวันที่ 30 กันยายน 2567

หมายเหตุที่ 23 - รายได้อื่น ประกอบด้วย

	2567	2566
		(หน่วย : บาท)
รายได้เงินนอกงบประมาณ	514,609,333.24	593,080,458.73
รายได้เงินชดเชยบัตรภาษี	14,099,861,576.34	13,608,163,904.38
รายได้เงินอุดหนุนเพื่อชดเชยการส่งออกรับคืน	3,988,750.31	3,515,249.59
รายได้ฯ-หน่วยงานรับโอนบัตรภาษีอิเล็กทรอนิกส์	8,376,635,146.56	9,806,404,864.93
รายได้อื่น	649,538.24	49,212.98
รายได้ระหว่างหน่วยงาน-ปรับเงินฝากคลัง	17,802,943,273.36	18,287,639,587.16
รายได้ฯ-ปรับเงินฝากคลังจากบัตรภาษี	41,644,172.92	47,864,610.98
ค่าใช้จ่ายฯ-หน่วยงานโอนเงินนอกงบประมาณให้กรมบัญชีกลาง	(17,802,793,878.85)	(18,287,628,639.40)
ค่าใช้จ่ายฯ-โอนบัตรภาษีอิเล็กทรอนิกส์ที่เป็นนอกงบประมาณ	(41,644,172.92)	(47,864,610.98)
รายได้ฯ-เงินทดรองราชการ	1,423,889.51	1,417,518.78
ค่าใช้จ่ายฯ-เงินทดรองราชการ	(1,423,889.51)	(1,417,518.78)
รวมรายได้อื่น	22,995,893,739.20	24,011,224,638.37

หมายเหตุที่ 24 - ค่าใช้จ่ายบุคลากร ประกอบด้วย

	2567	2566
		(หน่วย : บาท)
เงินเดือน	1,734,533,248.56	1,737,726,037.37
เงินตอบแทนพิเศษของผู้ได้รับเงินเต็มขั้น	3,746,943.36	3,908,332.25
ค่าล่วงเวลา	655,884,052.96	640,907,859.90
ค่าจ้าง	130,728,153.38	133,525,463.56
เงินค่าตอบแทนพนักงานราชการ	188,830,912.85	180,314,710.96
เงินค่าครองชีพ	8,342,253.12	8,128,442.38
โบนัส	342,556.29	248,076.79
เงินช่วยค่ารักษาพยาบาลประเภทผู้ป่วยนอก-รพ.รัฐ	149,284,290.21	131,383,031.61
เงินช่วยค่ารักษาพยาบาลประเภทผู้ป่วยใน-รพ.รัฐ	49,322,953.02	44,960,715.08
เงินช่วยค่ารักษาพยาบาลประเภทผู้ป่วยนอก-รพ.เอกชน	7,528,243.94	5,795,054.45
เงินช่วยค่ารักษาพยาบาลประเภทผู้ป่วยใน-รพ.เอกชน	2,742,397.18	4,072,405.09
เงินช่วยการศึกษาบุตร	8,720,236.25	9,695,693.25
เงินช่วยเหลือพิเศษกรณีเสียชีวิต	865,346.55	1,174,271.10
เงินชดเชยสมาชิก กบข.	29,991,800.70	28,911,459.81
เงินสมทบ กบข.	44,987,701.07	43,367,190.04
เงินสมทบ กสจ.	882,925.20	990,796.86
เงินสมทบกองทุนประกันสังคม	13,322,089.06	12,072,704.46
ค่าเช่าบ้าน	9,375,999.30	8,397,349.89

กรมศุลกากร
หมายเหตุประกอบงบการเงิน
สำหรับปีสิ้นสุดวันที่ 30 กันยายน 2567

หมายเหตุที่ 24 - ค่าใช้จ่ายบุคลากร ประกอบด้วย (ต่อ)

	2567	2566
		(หน่วย : บาท)
		2566
ค่าตอบแทนเหมาจ่ายแทนการจัดการรถประจำตำแหน่ง	1,521,038.71	2,046,613.33
เงินเพิ่ม	10,549,729.66	10,158,909.02
เงินตอบแทนพิเศษชายแดนภาคใต้	2,179,384.04	2,201,770.59
เงินสมทบกองทุนเงินทดแทน	266,311.00	281,459.00
ค่าใช้จ่ายบุคลากรอื่น	1,710,570,704.14	1,632,510,008.15
รวมค่าใช้จ่ายบุคลากร	4,764,519,270.55	4,642,778,354.94

หมายเหตุที่ 25 - ค่าบำเหน็จบำนาญ ประกอบด้วย

	2567	2566
		(หน่วย : บาท)
		2566
บำนาญปกติ	1,187,080,655.36	1,112,997,492.32
บำนาญพิเศษ	40,147.44	52,230.14
เงินช่วยค่าครองชีพผู้รับเบี้ยหวัดบำนาญ	45,865,351.43	48,140,245.96
เงินบำเหน็จ	6,488,351.20	8,033,054.40
บำเหน็จรายเดือนสำหรับการเบิกเงินบำเหน็จลูกจ้าง	40,495,755.42	37,312,240.00
เงินบำเหน็จตกทอด	38,989,159.90	40,985,713.37
เงินบำเหน็จดำรงชีพ	79,762,221.20	89,591,764.90
ค่ารักษาพยาบาลผู้ป่วยนอก-รพ.รัฐ-เบี้ยหวัด/บำนาญ	207,543,004.30	176,140,005.75
ค่ารักษาพยาบาลผู้ป่วยใน-รพ.รัฐ-เบี้ยหวัด/บำนาญ	59,187,933.84	58,594,569.90
ค่ารักษาพยาบาลผู้ป่วยนอก-รพ.เอกชน-เบี้ยหวัด/บำนาญ	10,296,319.70	7,768,604.00
ค่ารักษาพยาบาลผู้ป่วยใน-รพ.เอกชน-เบี้ยหวัด/บำนาญ	2,214,551.66	3,357,239.37
เงินช่วยการศึกษาบุตร	2,087,731.00	2,301,530.00
เงินช่วยเหลือรายเดือนผู้รับเบี้ยหวัดบำนาญ	570,765.47	578,564.44
เงินช่วยพิเศษกรณีผู้รับบำนาญตาย	5,278,767.21	4,419,456.21
รวมค่าบำเหน็จบำนาญ	1,685,900,715.13	1,590,272,710.76

หมายเหตุที่ 26 - ค่าตอบแทน ประกอบด้วย

	2567	2566
		(หน่วย : บาท)
		2566
ค่าตอบแทนการปฏิบัติงาน	3,066,262.19	2,718,478.09
ค่าตอบแทนอื่น	142,500.00	13,850.00
รวมค่าตอบแทน	3,208,762.19	2,732,328.09

กรมศุลกากร
หมายเหตุประกอบงบการเงิน
สำหรับปีสิ้นสุดวันที่ 30 กันยายน 2567

หมายเหตุที่ 27 - ค่าใช้สอย ประกอบด้วย

	(หน่วย : บาท)	
	2567	2566
ค่าใช้จ่ายทุนการศึกษา-ในประเทศ	3,030,105.00	3,701,023.10
ค่าใช้จ่ายด้านการฝึกอบรม-ในประเทศ	5,972,691.58	1,488,303.63
ค่าใช้จ่ายด้านทุนการศึกษา-ต่างประเทศ	6,581,942.56	10,353,987.90
ค่าเบี้ยเลี้ยงเพื่องานราชการ-ในประเทศ	18,718,365.72	17,422,918.16
ค่าที่พักเพื่องานราชการ-ในประเทศ	5,589,293.33	5,444,151.43
ค่าใช้จ่ายเดินทางไปราชการ-ในประเทศ	14,124,051.40	12,107,162.01
ค่าเบี้ยเลี้ยงเพื่องานราชการ-ต่างประเทศ	1,869,243.01	983,000.00
ค่าที่พักเพื่องานราชการ-ต่างประเทศ	3,834,620.16	1,902,494.15
ค่าใช้จ่ายเดินทางไปราชการ-ต่างประเทศ	10,162,889.65	5,658,079.51
ค่าซ่อมแซมและค่าบำรุงรักษา	67,734,386.59	25,300,439.30
ค่าจ้างเหมาบริการ-บุคคลภายนอก	1,220,838,858.54	1,295,111,380.09
ค่าจ้างเหมาบริการ-หน่วยงานภาครัฐ	177,787.66	152,349.88
ค่าธรรมเนียมทางกฎหมาย	45,401,827.92	16,826,133.42
ค่าธรรมเนียม	73,410.84	180,154.58
ค่าจ้างที่ปรึกษา	272,850.00	272,850.00
ค่าใช้จ่ายในการประชุม	544,150.00	748,150.00
ค่าเช่าสังหาริมทรัพย์-หน่วยงานภาครัฐ	304,739.00	290,579.00
ค่าเช่าสังหาริมทรัพย์-บุคคลภายนอก	2,114,177.28	1,613,425.00
ค่าเช่าเบ็ดเตล็ด-หน่วยงานภาครัฐ	8,108.98	7,021.39
ค่าเช่าเบ็ดเตล็ด-บุคคลภายนอก	2,994,101.66	3,141,872.95
ค่าใช้จ่ายผลกึ่งเป็นรายได้แผ่นดิน	4,493,610,816.64	6,003,408,852.93
ค่าประชาสัมพันธ์	3,740.00	1,400.00
ค่าเบี้ยประกันภัย	323,548.74	245,961.15
ค่ารับรองและพิธีการ	93,529.02	50,403.12
خذใช้ค่าเสียหาย	108,810.00	-
ค่าใช้สอยอื่นๆ	12,517,228.18	31,823,675.41
รวมค่าใช้สอย	5,917,005,273.46	7,438,235,768.11

หมายเหตุที่ 28 - ค่าวัสดุ ประกอบด้วย

	(หน่วย : บาท)	
	2567	2566
ค่าวัสดุ	45,161,201.22	47,237,129.17
ค่าเชื้อเพลิง	27,051,293.93	25,004,567.51
ค่าครุภัณฑ์มูลค่าต่ำกว่าเกณฑ์	3,930,198.46	6,895,932.03
รวมค่าวัสดุ	76,142,693.61	79,137,628.71

กรมศุลกากร
หมายเหตุประกอบงบการเงิน
สำหรับปีสิ้นสุดวันที่ 30 กันยายน 2567

หมายเหตุที่ 29 - ค่าสาธารณูปโภค ประกอบด้วย

	(หน่วย : บาท)	
	2567	2566
ค่าไฟฟ้า	120,914,835.95	135,164,214.73
ค่าน้ำประปาและน้ำบาดาล	8,066,749.31	7,099,093.68
ค่าโทรศัพท์	5,082,653.94	5,382,067.04
ค่าบริการสื่อสารและโทรคมนาคม	123,339,418.53	108,997,966.32
ค่าบริการไปรษณีย์	3,202,265.68	4,105,055.04
รวมค่าสาธารณูปโภค	260,605,923.41	260,748,396.81

หมายเหตุที่ 30 - ค่าเสื่อมราคาและค่าตัดจำหน่าย ประกอบด้วย

	(หน่วย : บาท)	
	2567	2566
ค่าเสื่อมราคา-อาคารเพื่อการพักอาศัย	98,926,041.80	107,154,844.45
ค่าเสื่อมราคา-อาคารสำนักงาน	145,632,761.21	128,528,992.45
ค่าเสื่อมราคา-อาคารเพื่อประโยชน์อื่น	122,044,102.41	114,493,939.86
ค่าเสื่อมราคา-สิ่งปลูกสร้าง	188,791,739.59	182,497,988.79
ค่าเสื่อมราคา-ส่วนปรับปรุงอาคาร	5,043,354.35	5,098,106.44
ค่าเสื่อมราคา-ครุภัณฑ์สำนักงาน	49,483,735.82	63,240,820.71
ค่าเสื่อมราคา-ครุภัณฑ์ยานพาหนะและขนส่ง	137,202,346.92	116,360,965.04
ค่าเสื่อมราคา-ครุภัณฑ์ไฟฟ้าและวิทยุ	20,137,268.57	17,118,468.97
ค่าเสื่อมราคา-ครุภัณฑ์โฆษณาและเผยแพร่	12,263,412.65	65,562,142.08
ค่าเสื่อมราคา-ครุภัณฑ์การเกษตร	1,582,497.45	1,382,412.27
ค่าเสื่อมราคา-ครุภัณฑ์โรงงาน	24,956,289.39	24,960,151.73
ค่าเสื่อมราคา-ครุภัณฑ์วิทยาศาสตร์และการแพทย์	252,075,250.52	224,625,598.81
ค่าเสื่อมราคา-ครุภัณฑ์คอมพิวเตอร์	238,798,460.16	354,865,520.61
ค่าเสื่อมราคา-ครุภัณฑ์งานบ้านงานครัว	6,858,290.45	9,305,924.20
ค่าเสื่อมราคา-ครุภัณฑ์กีฬา	1,096.84	50,589.60
ค่าเสื่อมราคา-ครุภัณฑ์อื่น	12,364,621.80	12,828,003.31
ค่าตัดจำหน่าย-โปรแกรมคอมพิวเตอร์	92,792,876.17	88,142,462.26
ค่าเสื่อมราคา-โครงสร้างพื้นฐานอื่น	161,289.55	-
ค่าตัดจำหน่าย-สินทรัพย์ไม่มีตัวตนอื่น	27,515,116.53	29,120,219.69
รวมค่าเสื่อมราคาและค่าตัดจำหน่าย	1,436,630,552.18	1,545,337,151.27

กรมศุลกากร
หมายเหตุประกอบงบการเงิน
สำหรับปีสิ้นสุดวันที่ 30 กันยายน 2567

หมายเหตุที่ 31 - ค่าใช้จ่ายจากการอุดหนุนอื่นและบริจาค ประกอบด้วย

	2567	2566
		(หน่วย : บาท)
		2566
ค่าใช้จ่ายจากการอุดหนุนจากหน่วยงานภาครัฐ	231,420.80	121,843.00
ค่าใช้จ่ายฯ-หน่วยงานโอนเงินให้หน่วยงานอื่น	44,416,101.74	55,484,608.44
บัญชีโอนสินทรัพย์ให้หน่วยงานของรัฐ	47.00	12,408.63
เงินอุดหนุนเพื่อการดำเนินงาน-องค์กรระหว่างประเทศ	1,809,375.77	1,779,038.11
เงินอุดหนุนเพื่อชดเชยการส่งออก	8,187,048,564.41	9,342,046,574.46
ค่าใช้จ่ายอุดหนุนเพื่อการลงทุน-อปท.	16.00	-
รวมค่าใช้จ่ายจากการอุดหนุนอื่นและบริจาค	8,233,505,525.72	9,399,444,472.64

หมายเหตุที่ 32 - ค่าใช้จ่ายอื่น ประกอบด้วย

	2567	2566
		(หน่วย : บาท)
		2566
ค่าจำหน่าย-อาคารเพื่อที่อยู่อาศัย	23,807.71	1.00
ค่าจำหน่าย-อาคารเพื่อประโยชน์อื่น	1.00	-
ค่าจำหน่าย-สิ่งปลูกสร้าง	1,431.41	2.00
ค่าจำหน่าย-ครุภัณฑ์สำนักงาน	35,639.12	22,979.33
ค่าจำหน่าย-ยานพาหนะและขนส่ง	15.00	17.00
ค่าจำหน่าย-ครุภัณฑ์โฆษณาและเผยแพร่	1,886.06	9,714.31
ค่าจำหน่าย-ครุภัณฑ์เกษตร	-	3.00
ค่าจำหน่าย-ครุภัณฑ์โรงงาน	1.00	-
ค่าจำหน่าย-ครุภัณฑ์วิทยาศาสตร์และการแพทย์	8.00	-
ค่าจำหน่าย-ครุภัณฑ์คอมพิวเตอร์	44.00	11,735.00
ค่าจำหน่าย-ครุภัณฑ์งานบ้านงานครัว	4.00	-
ค่าจำหน่าย-อุปกรณ์อื่นๆ	3.00	-
ค่าจำหน่าย-ครุภัณฑ์ไม่ระบุรายละเอียด	1.00	-
กำไรที่เกิดขึ้นแล้วจากอัตราแลกเปลี่ยนอื่น	(816,683.97)	(335,244.25)
ขาดทุนที่เกิดขึ้นแล้วจากอัตราแลกเปลี่ยนอื่น	1,523,071.75	1,842,555.58
เงินราชการลับในการรักษาความมั่นคงของประเทศ	15,000,000.00	15,000,000.00
ค่าใช้จ่ายระหว่างหน่วยงาน-ล้างเงินชดเชยบัตรภาษีอิเล็กทรอนิกส์	8,376,635,146.56	9,806,404,864.93
ค่าใช้จ่ายอื่น	8,676,944.12	-
รายได้ฯ-หน่วยงานรับเงินนอกงบประมาณจากกรมบัญชีกลาง	(12,679,430,028.19)	(14,435,730,700.66)
ค่าใช้จ่ายระหว่างหน่วยงาน-ปรับเงินฝากคลัง	12,675,323,849.70	14,444,327,886.26
รายได้ระหว่างหน่วยงาน-ภายในกรมเดียวกัน (Auto)	(967,960,032,555.49)	(1,009,327,922,238.43)
ค่าใช้จ่ายระหว่างกัน-ภายในกรมเดียวกัน (Auto)	967,960,032,555.49	1,009,327,922,238.43
รวมค่าใช้จ่ายอื่น	8,396,975,141.27	9,831,553,813.50

กรมศุลกากร
หมายเหตุประกอบงบการเงิน
สำหรับปีสิ้นสุดวันที่ 30 กันยายน 2567

หมายเหตุที่ 33 - การจัดประเภทรายการใหม่

	ก่อนจัดประเภทใหม่	เพิ่ม/(ลด)	(หน่วย : บาท)
			หลังจัดประเภทใหม่
เจ้าหนี้การค้า	-	48,948,602.92	48,948,602.92
เจ้าหนี้อื่นระยะสั้น	356,965,474.92	(48,948,602.92)	308,016,872.00
รวม	<u>356,965,474.92</u>		<u>356,965,474.92</u>

หมายเหตุที่ 34 - ภาระผูกพันตามสัญญาเช่าดำเนินงาน

กรมศุลกากรในฐานะผู้เช่ามีจำนวนเงินขั้นต่ำที่ต้องจ่ายในอนาคตตามสัญญาเช่าที่ดินและอาคาร เพื่อเป็นที่ทำการของด่านศุลกากรไม่สามารถยกเลิกได้โดยแยกเป็นสัญญาเช่าที่ดินการรถไฟแห่งประเทศไทย และสัญญาเช่าที่ดินเทศบาลเมืองปาดังเบซาร์ ณ วันที่ 30 กันยายน 2567 และ 2566 ดังนี้

	(หน่วย : บาท)	
	2567	2566
ไม่เกิน 1 ปี	14,868.94	14,401.39
เกิน 1 ปี แต่ไม่เกิน 5 ปี	966,416.76	368,158.75
รวม	<u>981,285.70</u>	<u>382,560.14</u>

กรมศุลกากร
หมายเหตุประกอบงบการเงิน
สำหรับปีสิ้นสุดวันที่ 30 กันยายน 2567

หมายเหตุที่ 35 รายงานฐานะเงินงบประมาณรายจ่ายปีปัจจุบันและปีก่อน

รายงานฐานะเงินงบประมาณรายจ่าย ประจำปีงบประมาณ พ.ศ. 2567

(หน่วย : บาท)

รายการ	งบสุทธิ	การสำรองเงิน	ใบสั่งซื้อ/สัญญา	เบิกจ่าย	คงเหลือ
แผนงานยุทธศาสตร์พัฒนาบริการประชาชนและการพัฒนาประสิทธิภาพภาครัฐ					
ผลผลิตการจัดเก็บภาษีศุลกากร					
งบดำเนินงาน	845,627,380.29	1,400,000.00	46,263,629.14	792,725,638.80	5,238,112.35
งบลงทุน	796,730,010.00	8,971,800.00	626,421,719.10	161,336,487.65	3.25
งบเงินอุดหนุน	1,871,655.59	-	-	1,871,655.59	-
งบรายจ่ายอื่น	15,665,754.12	-	6,880,000.00	8,785,754.12	-
แผนงานบุคลากรภาครัฐ					
การบริหารจัดการบุคลากรภาครัฐของกรมศุลกากรเป็นไปอย่างมีประสิทธิภาพ					
งบบุคลากร	1,981,857,626.49	-	-	1,981,857,626.49	-
งบดำเนินงาน	23,978,665.00	-	-	23,072,970.42	905,694.58
แผนงานบูรณาการพัฒนาพื้นที่เขตเศรษฐกิจพิเศษ					
โครงการพัฒนาด้านศุลกากรพื้นที่เศรษฐกิจพิเศษ					
งบลงทุน	67,669,700.00	-	67,669,700.00	-	-
แผนงานบูรณาการพัฒนาด้านคมนาคมและระบบโลจิสติกส์					
งบประมาณเบิกแทนกรมสรรพสามิต					
ค่าใช้จ่ายในการป้องกันและปราบปรามการกระทำความผิดเกี่ยวกับโทรเลียม					
งบรายจ่ายอื่น - งบดำเนินงาน	20,870,600.00	-	468,446.00	20,402,111.68	42.32
งบรายจ่ายอื่น - งบลงทุน	91,770,000.00	495,410.00	87,428,393.73	3,184,202.00	661,994.27
งบประมาณเบิกแทนสำนักเลขาธิการนายกรัฐมนตรี (งบลับ)					
งบรายจ่ายอื่น	15,000,000.00	-	-	15,000,000.00	-
ค่าใช้จ่ายในการสนับสนุนความร่วมมือทางวิชาการกับต่างประเทศ					
งบรายจ่ายอื่น	180,509.00	-	-	180,509.00	-
รวมทั้งสิ้น	3,861,221,900.49	10,867,210.00	835,131,887.97	3,008,416,955.75	6,805,846.77

กรมชลประทาน
 หมายเหตุประกอบงบการเงิน
 สำหรับปีสิ้นสุดวันที่ 30 กันยายน 2567

หมายเหตุที่ 35 รายงานฐานะเงินงบประมาณรายจ่ายปีปัจจุบันและปีก่อน (ต่อ)

รายงานฐานะเงินงบประมาณรายจ่ายปีก่อน ปีงบประมาณ พ.ศ. 2567

รายงานฐานะเงินกันไว้เบิกเหลือปี (ก่อนปีงบประมาณ พ.ศ. 2567) ปีงบประมาณ พ.ศ. 2566

(หน่วย : บาท)

รายการ	กันไว้เบิกเหลือเมื่อปี	เบิกจ่าย	คงเหลือ
โครงการพัฒนาด้านชลประทานพื้นที่เศรษฐกิจพิเศษ			
งบลงทุน			
โครงการก่อสร้างด้านชลประทานแม่สอด แห่งที่ 2 จังหวัดตาก	78,398,000.00	51,749,460.00	26,648,540.00
โครงการก่อสร้างอาคารจุดผ่านแดนถาวร (บ้านหนองเอี่ยน) ด้านชลประทานรัฐประเทศ	64,516,500.00	34,105,237.50	30,411,262.50
ตำบลท่าข้าม อำเภออรัญประเทศ จังหวัดสระแก้ว			
รวม	142,914,500.00	85,854,697.50	57,059,802.50
แผนงานยุทธศาสตร์พัฒนาบริการประชาชนและการพัฒนาประสิทธิภาพภาครัฐ			
ผลผลิตการจัดเก็บภาษีชลประทาน			
งบดำเนินงาน	22,481,795.90	22,481,795.90	-
งบลงทุน			
โครงการติดตั้งม่านบังแสงอาคาร 120 ปี กรมชลประทาน (ปรับปรุงอาคาร 120 ปี กรมชลประทาน ระยะที่ 3)	1,955,000.00	1,955,000.00	-
เรือตรวจการณ์ทางทะเลขนาดความยาวไม่น้อยกว่า 50 ฟุต ความเร็วไม่น้อยกว่า 35 น็อต ตำบลท่ามะลิ	23,101,300.00	23,101,300.00	-
อำเภอเมืองสตูล จังหวัดสตูล 1 ลำ			
เปลี่ยนเครื่องเป่าลมเย็นและท่อน้ำเย็นระบบปรับอากาศแบบรวมศูนย์อาคาร 1	11,350,000.00	11,350,000.00	-
กรมชลประทาน แขวงคลองเตย เขตคลองเตย กรุงเทพมหานคร 1 ระบบ			
จัดซื้อลิฟต์บรรทุกของอาคาร 120 ปี พร้อมติดตั้ง กรมชลประทาน แขวงคลองเตย เขตคลองเตย กรุงเทพมหานคร 1 ระบบ	2,942,500.00	2,942,500.00	-
จัดซื้อลิฟต์โดยสารอาคารจอดรถยนต์พร้อมติดตั้ง กรมชลประทาน แขวงคลองเตย เขตคลองเตย กรุงเทพมหานคร 1 ระบบ	1,323,590.00	1,323,590.00	-
โครงการเพิ่มประสิทธิภาพระบบผ่านพิธีการศุลกากรอิเล็กทรอนิกส์สำหรับสินค้าเร่งด่วน	18,000,000.00	18,000,000.00	-
แขวงคลองเตย เขตคลองเตย กรุงเทพมหานคร 1 โครงการ			
โครงการระบบการให้บริการโดยไม่เรียกสำเนาเอกสารที่ทางราชการออกให้จากประชาชน	2,422,000.00	2,422,000.00	-
แขวงคลองเตย เขตคลองเตย กรุงเทพมหานคร 1 โครงการ			
ปรับปรุงซ่อมแซมอาคารที่ทำการหน่วยสืบสวนปราบปรามสมุทรปราการ	3,588,000.00	3,588,000.00	-
กองสืบสวนและปราบปราม ตำบลปากน้ำ อำเภอเมืองสมุทรปราการ จังหวัดสมุทรปราการ 1 แห่ง			
โครงการก่อสร้างสำนักงานชลประทานมาตาพุด และอาคารที่พักอาศัย พร้อมสิ่งปลูกสร้างประกอบ	120,687,278.86	120,687,278.86	-
ตำบลแม่ไม้ อำเภอลวกแดง จังหวัดระยอง			
โครงการเปลี่ยนระบบออคติกัย และระบบไฟฟ้าประจำอาคาร 120 ปี กรมชลประทาน	14,914,200.00	14,914,200.00	-
แขวงคลองเตย เขตคลองเตย กรุงเทพมหานคร 1 แห่ง			
โครงการพัฒนาพื้นที่จอดรถขาเข้า-ขาออก และการจัดการจราจรเพื่ออำนวยความสะดวกให้กับรถยนต์	4,303,000.00	4,303,000.00	-
และผู้ให้บริการ เข้า-ออก ระหว่างประเทศ ณ ด้านพรมแดนหนองคาย สะพานมิตรภาพไทย-ลาว แห่งที่ 1			
ตำบลหนองกอมเกาะ อำเภอเมืองหนองคาย จังหวัดหนองคาย			
ก่อสร้างอาคารชุดพักอาศัยข้าราชการ ด้านชลประทานทุ่งช้าง ตำบลปอน อำเภอทุ่งช้าง จังหวัดน่าน 1 แห่ง	6,354,200.00	6,354,200.00	-
ปรับปรุงถนนและสิ่งปลูกสร้างประกอบ ศูนย์คอมพิวเตอร์อาคารศุลกากรพัฒนา 140 ปี กรมชลประทาน	14,602,150.00	14,602,150.00	-
และอาคารที่พักของกรมชลประทาน ณ ท่าอากาศยานสุวรรณภูมิ ตำบลหนองปรือ			
อำเภอบางพลี จังหวัดสมุทรปราการ 1 แห่ง			
ปรับปรุงโรงจอดเรือตรวจการณ์พร้อมอาคารประกอบ หน่วยสืบสวนปราบปรามสมุทรปราการ	10,800,000.00	10,800,000.00	-
กองสืบสวนและปราบปราม ตำบลปากน้ำ อำเภอเมืองสมุทรปราการ จังหวัดสมุทรปราการ 1 แห่ง			
ปรับปรุงซ่อมแซมท่าเทียบเรือชลประทานเกาะสีชัง กองสืบสวนและปราบปราม ตำบลท่าหลวง	19,351,000.00	19,351,000.00	-
อำเภอเกาะสีชัง จังหวัดชลบุรี 1 แห่ง			
โครงการก่อสร้างคลังเก็บเอกสารกรมชลประทาน ณ ตำบลบางปูใหม่ อำเภอเมืองสมุทรปราการ	25,000,000.00	22,449,000.00	2,551,000.00
จังหวัดสมุทรปราการ 1 แห่ง			
	303,176,014.76	300,625,014.76	2,551,000.00
งบประมาณเบิกแทนกรมสรรพสามิต			
งบรายจ่ายอื่น			
งบรายจ่ายอื่น - งบดำเนินงาน	4,736,331.50	4,626,485.30	109,846.20
รวม	4,736,331.50	4,626,485.30	109,846.20

กรมศุลกากร
หมายเหตุประกอบงบการเงิน
สำหรับปีสิ้นสุดวันที่ 30 กันยายน 2567

หมายเหตุที่ 35 รายงานฐานะเงินงบประมาณรายจ่ายปีปัจจุบันและปีก่อน (ต่อ)

รายงานฐานะเงินงบประมาณรายจ่าย ประจำปีงบประมาณ พ.ศ. 2566

(หน่วย : บาท)

รายการ	งบสุทธิ	การสำรองเงิน	ใบสั่งซื้อ/สัญญา	เบิกจ่าย	คงเหลือ
แผนงานยุทธศาสตร์พัฒนาบริการประชาชนและการพัฒนาประสิทธิภาพภาครัฐ					
ผลผลิตการจัดเก็บภาษีศุลกากร					
งบดำเนินงาน	727,688,536.59		22,481,795.90	703,785,889.38	1,420,851.31
งบลงทุน	855,233,700.66	25,000,000.00	255,694,218.86	574,539,481.80	-
งบเงินอุดหนุน	1,813,295.16			1,813,295.16	-
งบรายจ่ายอื่น	4,212,067.59			4,212,067.59	-
แผนงานบุคลากรภาครัฐ					
การบริหารจัดการบุคลากรภาครัฐของกรมศุลกากรเป็นไปอย่างมีประสิทธิภาพ					
งบบุคลากร	1,980,653,305.76			1,980,653,305.76	-
งบดำเนินงาน	21,874,200.00			21,154,191.08	720,008.92
แผนงานบูรณาการพัฒนาศูนย์ที่เขตเศรษฐกิจพิเศษ					
โครงการพัฒนาศูนย์ศุลกากรพื้นที่เศรษฐกิจพิเศษ					
งบลงทุน	142,914,500.00	64,516,500.00	78,398,000.00	-	-
โครงการจัดหาเครื่องชั่งน้ำหนักและอุปกรณ์ด้านการจราจร					
เพื่อเพิ่มประสิทธิภาพด้านการค้าและการบริการ					
ระหว่างประเทศ ด้านศุลกากรสะเดาแห่งใหม่					
งบลงทุน	7,664,000.00			7,626,000.00	38,000.00
แผนงานบูรณาการพัฒนาด้านคมนาคมและระบบโลจิสติกส์					
งบประมาณเบิกแทนกรมสรรพสามิต					
ค่าใช้จ่ายในการป้องกันและปราบปรามการกระทำความผิดเกี่ยวกับปิโตรเลียม					
งบรายจ่ายอื่น - งบดำเนินงาน	20,870,600.00		4,736,331.50	16,063,082.06	71,186.44
งบรายจ่ายอื่น - งบลงทุน	45,240,460.89			45,240,460.89	-
งบประมาณเบิกแทนสำนักเลขาธิการนายกรัฐมนตรี (งบลับ)					
งบรายจ่ายอื่น	15,000,000.00			15,000,000.00	-
ค่าใช้จ่ายในการสนับสนุนความร่วมมือทางวิชาการกับต่างประเทศ					
งบรายจ่ายอื่น	129,795.00			118,467.00	11,328.00
รวมทั้งสิ้น	3,823,294,461.65	89,516,500.00	361,310,346.26	3,370,206,240.72	2,261,374.67

กรมศุลกากร
หมายเหตุประกอบงบการเงิน
สำหรับปีสิ้นสุดวันที่ 30 กันยายน 2567

หมายเหตุที่ 35 รายงานฐานะเงินงบประมาณรายจ่ายปีปัจจุบันและปีก่อน (ต่อ)

รายงานฐานะเงินงบประมาณรายจ่ายปีก่อน ปีงบประมาณ พ.ศ. 2566

รายงานฐานะเงินกันไว้เบิกเหลือในปี (ก่อนปีงบประมาณ พ.ศ. 2566) ปีงบประมาณ พ.ศ. 2565

(หน่วย : บาท)

รายการ	กันไว้เบิกเหลือในปี	เบิกจ่าย	คงเหลือ
โครงการพัฒนาด่านศุลกากรพื้นที่เศรษฐกิจพิเศษ			
งบลงทุน			
โครงการก่อสร้างด่านศุลกากรแม่สอด แห่งที่ 2 จังหวัดตาก	55,071,700.00	8,695,840.00	46,375,860.00
โครงการก่อสร้างอาคารจุดผ่านแดนถาวร (บ้านหนองเอี่ยน) ด่านศุลกากรอรัญประเทศ ตำบลท่าข้าม อำเภออรัญประเทศ จังหวัดสระแก้ว	9,074,500.00	-	9,074,500.00
รวม	64,146,200.00	8,695,840.00	55,450,360.00
แผนงานยุทธศาสตร์พัฒนาบริการประชาชนและการพัฒนาประสิทธิภาพภาครัฐ			
ผลผลิตการจัดเก็บภาษีศุลกากร			
งบดำเนินงาน			
งบลงทุน			
โครงการจัดหาและติดตั้งระบบตรวจสอบตู้คอนเทนเนอร์สินค้าด้วยเครื่องเอกซเรย์แบบขับผ่าน (DRIVE-THROUGH X-RAY SCANNER) ตำบลสำนักขามอำเภอสะเตา จังหวัดสงขลา	398,677,901.23	380,562,290.54	18,115,610.69
ปรับปรุงซ่อมแซมรั้วและป้ายชื่อด่านศุลกากรสตูล ตำบลตำมะลิ อำเภอเมืองสตูล จังหวัดสตูล	681,900.00	681,900.00	-
ปรับปรุงซ่อมแซมด่านพรมแดนบ้านนากระเชิงและส่วนประกอบอื่น ด่านศุลกากรท่าลี่ ตำบลท่าลี่ อำเภอท่าลี่ จังหวัดเลย	5,470,000.00	5,470,000.00	-
โครงการก่อสร้างสำนักงานศุลกากรมาบตาพุด และอาคารที่พักอาศัย พร้อมสิ่งปลูกสร้างประกอบ ตำบลแม่ไม้ อำเภอปลวกแดง จังหวัดระยอง	18,981,500.00	18,981,500.00	-
ก่อสร้างลานตรวจปล่อยสินค้าด่านศุลกากรแม่ฮ่องสอนตำบลจองคำ อำเภอเมืองแม่ฮ่องสอน จังหวัดแม่ฮ่องสอน	5,636,620.00	5,433,860.57	202,759.43
ปรับปรุงภูมิทัศน์บริเวณด่านศุลกากรสะเตาแห่งใหม่ ตำบลสำนักขาม อำเภอสะเตาจังหวัดสงขลา	10,780,000.00	10,780,000.00	-
โครงการเพิ่มประสิทธิภาพการให้บริการด้านศุลกากรด้วยเทคโนโลยี Blockchain	61,005,000.00	60,905,000.00	100,000.00
แขวงคลองเตย เขตคลองเตยกรุงเทพมหานคร			
โครงการพัฒนาระบบพิธีการศุลกากรพาณิชย์อิเล็กทรอนิกส์ (e-Commerce Customs System)	33,950,000.00	33,950,000.00	-
แขวงคลองเตย เขตคลองเตยกรุงเทพมหานคร			
โครงการพัฒนาระบบบริหารการพัสดุ แขวงคลองเตย เขตคลองเตย กรุงเทพมหานคร	10,222,500.00	10,222,500.00	-
เปลี่ยนเครื่องเป่าลมเย็น และท่อน้ำเย็นระบบปรับอากาศแบบรวมศูนย์ อาคาร 120 ปี	11,900,000.00	11,900,000.00	-
แขวงคลองเตย เขตคลองเตยกรุงเทพมหานคร			
โครงการเปลี่ยนระบบออคิภัยและระบบไฟฟ้าประจำอาคาร 120 ปี กรมศุลกากร แขวงคลองเตย เขตคลองเตย กรุงเทพมหานคร	7,366,400.00	7,366,400.00	-
แขวงคลองเตย กรุงเทพมหานคร			
โครงการจัดหาระบบตรวจสอบสิ่งของ สัมภาระที่ชุกซ่อนหรือติดตัวผู้โดยสารซึ่งเดินทางเข้าออก ระหว่างประเทศโดยไม่มีกรสัมผัสร้างกาย(Non-Intrusive Body Inspection systems)	385,200,000.00	-	385,200,000.00
แขวงคลองเตย เขตคลองเตย กรุงเทพมหานคร			
โครงการก่อสร้างเรือตรวจการณ์ทางทะเล ขนาดความยาวไม่น้อยกว่า 50 ฟุต ความเร็วไม่น้อยกว่า 35 น็อต	47,200,000.00	47,200,000.00	-
แขวงคลองเตย เขตคลองเตย กรุงเทพมหานคร 1 ลำ			
	1,009,471,949.53	605,853,579.41	403,618,370.12
งบประมาณเบิกแทนกรมสรรพสามิต			
งบรายจ่ายอื่น			
งบรายจ่ายอื่น - งบดำเนินงาน			
งบรายจ่ายอื่น - งบดำเนินงาน	1,043,885.15	1,043,885.15	-
งบรายจ่ายอื่น - งบลงทุน			
งบรายจ่ายอื่น - งบลงทุน	50,741,289.62	50,741,289.62	-
รวม	51,785,174.77	51,785,174.77	-

กรมศุลกากร
หมายเหตุประกอบงบการเงิน
สำหรับปีสิ้นสุดวันที่ 30 กันยายน 2567

หมายเหตุที่ 36 รายงานรายได้แผ่นดิน

กรมศุลกากร
รายงานรายได้แผ่นดิน
สำหรับปีสิ้นสุดวันที่ 30 กันยายน 2567

(หน่วย : บาท)

หมายเหตุ	2567	2566
รายได้แผ่นดินที่จัดเก็บ		
รายได้แผ่นดิน-ภาษี	116,743,494,878.73	125,494,317,652.82
รายได้แผ่นดิน-นอกจากภาษี	5,719,445,581.98	7,171,920,621.89
รวมรายได้แผ่นดินที่จัดเก็บ	<u>122,462,940,460.71</u>	<u>132,666,238,274.71</u>
หัก รายได้แผ่นดินถอนคืนจากคลัง	(9,623,788,411.70)	(8,874,358,048.79)
รายได้แผ่นดินจัดสรรตามกฎหมาย	(1,275,585,943.12)	(1,473,593,404.87)
รวมรายได้แผ่นดินจัดเก็บสุทธิ	<u>111,563,566,105.89</u>	<u>122,318,286,821.05</u>
รายได้แผ่นดินนำส่งคลัง	(110,464,211,529.57)	(121,285,336,465.68)
รายได้แผ่นดินรอนำส่งคลัง	1,099,354,576.32	1,032,950,355.37
ปรับ รายได้แผ่นดินรอนำส่งคลัง	(1,099,354,576.32)	(1,032,950,355.37)
รายการรายได้แผ่นดินสุทธิ	<u>-</u>	<u>-</u>

รายได้แผ่นดิน-ภาษี	2567	2566
รายได้อากรขาเข้าและอากรขาออก		
รายได้อากรขาเข้า	116,456,289,880.48	125,125,666,168.94
รายได้อากรขาออก	23,247,089.49	39,542,375.81
รวมรายได้อากรขาเข้าและอากรขาออก	<u>116,479,536,969.97</u>	<u>125,165,208,544.75</u>
รายได้ภาษีอื่น		
รายได้ค่าปรับภาษี	263,957,908.76	329,109,108.07
รวมรายได้แผ่นดิน-ภาษี	<u>116,743,494,878.73</u>	<u>125,494,317,652.82</u>

รายได้แผ่นดิน-นอกจากภาษี	2567	2566
รายได้จากการขายสินค้าและบริการ		
รายได้ค่าธรรมเนียมศุลกากร	397,560,330.29	363,221,232.00
รายได้ค่าธรรมเนียมการบริการอื่น	157,344.38	107,624.68
รายได้ขายหนังสือราชการ	24,647.57	-
รายได้ค่าขายของกลาง	502,327,381.84	565,398,478.31
รายได้ค่าของเบ็ดเตล็ด	3,973,503.83	5,226,460.99
รายได้จากการขายเอกสารจัดซื้อจัดจ้าง	-	19,000.00
รวมรายได้จากการขายสินค้าและบริการ	<u>904,043,207.91</u>	<u>933,972,795.98</u>

กรมศุลกากร
หมายเหตุประกอบงบการเงิน
สำหรับปีสิ้นสุดวันที่ 30 กันยายน 2567

หมายเหตุที่ 36 รายงานรายได้แผ่นดิน (ต่อ)

กรมศุลกากร
รายงานรายได้แผ่นดิน
สำหรับปีสิ้นสุดวันที่ 30 กันยายน 2567

		(หน่วย : บาท)
	2567	2566
รายได้แผ่นดิน-นอกจากภาษี (ต่อ)		
รายได้อื่น		
รายได้ดอกเบี้ยเงินฝากที่ฝากที่สถาบันการเงิน	15,124,919.24	10,640,008.13
รายได้จากค่าปรับอื่น	123,234,310.23	72,427,918.48
รายได้เงินเหลือจ่าย	5,172,579.45	5,704,862.56
รายได้ที่ไม่ใช่ภาษีอื่น	4,671,870,565.15	6,149,175,036.74
รวมรายได้อื่น	4,815,402,374.07	6,237,947,825.91
รวมรายได้แผ่นดิน-นอกจากภาษี	5,719,445,581.98	7,171,920,621.89
รายได้แผ่นดินถอนคืนจากคลัง		
รายได้อากรขาเข้าจ่ายคืน	9,603,426,701.68	8,854,520,261.13
รายได้ที่ไม่ใช่ภาษีจ่ายคืน	20,361,710.02	19,837,787.66
รวมรายได้แผ่นดินถอนคืนจากคลัง	9,623,788,411.70	8,874,358,048.79
รายได้แผ่นดินจัดสรรตามกฎหมาย		
รายได้จัดสรรเพื่อชดเชยการส่งออก	582,397,295.34	625,826,027.98
รายได้ภาษีจัดสรรเป็นเงินนอกงบประมาณ	214,222,700.94	292,876,693.44
รายได้ที่ไม่ใช่ภาษีจัดสรรเป็นเงินนอกงบประมาณ	478,965,946.84	554,890,683.45
รวมรายได้แผ่นดินจัดสรรตามกฎหมาย	1,275,585,943.12	1,473,593,404.87
รายได้แผ่นดินนำส่งคลัง		
ค่าใช้จ่ายฯ-โอนรายได้แผ่นดินให้กรมบัญชีกลาง	117,739,544,425.10	129,434,015,370.28
ค่าใช้จ่ายฯ-โอนบัตรภาษีอิเล็กทรอนิกส์ส่วนที่เป็นรายได้แผ่นดิน	3,381,405,871.54	1,706,317,899.02
รายได้ฯ-ถอนคืนรายได้แผ่นดินจากรัฐบาล	(9,623,788,411.70)	(8,874,358,048.79)
ค่าใช้จ่ายฯ-รายได้แผ่นดินรอนำส่ง*	(1,032,950,355.37)	(980,638,754.83)
รวมรายได้แผ่นดินนำส่งคลัง	110,464,211,529.57	121,285,336,465.68

* (ยอดของปีก่อนที่เกิดจากการกลับรายการต้นปีและปรับปรุงระหว่างปี)

ภาคผนวก

ตารางอายุการใช้งาน
สินทรัพย์ถาวรของกรมศุลกากร

ตารางอายุการใช้งานสินทรัพย์ถาวรของกรมศุลกากร อนุมัติกรมศุลกากรลงวันที่ 16 ตุลาคม 2557
เริ่มใช้สำหรับสินทรัพย์ที่ได้มาตั้งแต่ปีงบประมาณ 2558 เป็นต้นไป

ลำดับ	ประเภทสินทรัพย์	อายุการใช้งาน (ปี)
1	อาคารถาวร	30
2	อาคารชั่วคราว/โรงเรือน	10
3	สิ่งก่อสร้าง	
	3.1 ใช้คอนกรีตเสริมเหล็กหรือโครงเหล็กเป็นส่วนประกอบหลัก	20
	3.2 ใช้ไม้หรือวัสดุอื่น ๆ เป็นส่วนประกอบหลัก	10
4	ครุภัณฑ์สำนักงาน	
	4.1 ใช้โลหะเป็นส่วนประกอบหลัก	10
	4.2 ใช้วัสดุอื่น ๆ เป็นส่วนประกอบหลัก	7
	4.3 ใช้ไฟฟ้า/อิเล็กทรอนิกส์ เป็นส่วนประกอบในการใช้งาน	5
5	ครุภัณฑ์ยานพาหนะและขนส่ง	
	5.1 ครุภัณฑ์รถยนต์ที่ขับเคลื่อนโดยใช้ล้อ	
	5.1.1 รถยนต์โดยสาร/รถบรรทุกขนาดใหญ่ (ขับเคลื่อนมากกว่า 4 ล้อ)	10
	5.1.2 รถยนต์/รถบรรทุก/รถตู้ (ขับเคลื่อน 4 ล้อ)	7
	5.1.3 รถจักรยานยนต์และรถอื่นๆ เช่น รถใช้ระบบไฟฟ้า เป็นต้น	5
	5.2 ครุภัณฑ์เรือ	
	5.2.1 ใช้โลหะเป็นส่วนประกอบหลัก	20
	5.2.2 ใช้วัสดุอื่น ๆ เป็นส่วนประกอบหลัก	10
	5.2.3 ครุภัณฑ์/วัสดุอุปกรณ์ใช้สำหรับเรือ	
	5.2.3.1 ประเภทครุภัณฑ์/อุปกรณ์	10
5.2.3.2 ประเภทใช้ไฟฟ้า/อิเล็กทรอนิกส์และวัสดุอื่นๆ	5	
6	ครุภัณฑ์ไฟฟ้าและวิทยุ	
	6.1 ครุภัณฑ์ไฟฟ้าและวิทยุทั่วไป	10
	6.2 เครื่องรับ-ส่งวิทยุและเครื่องที่ใช้งานในลักษณะเดียวกัน	7
	6.3 เครื่องกำเนิดไฟฟ้า	20
7	ครุภัณฑ์โฆษณาและเผยแพร่	5
8	ครุภัณฑ์การเกษตร	
	8.1 เครื่องมือและอุปกรณ์	5
	8.2 เครื่องจักรกล	8
9	ครุภัณฑ์โรงงาน	
	9.1 เครื่องมือและอุปกรณ์	5
	9.2 เครื่องจักรกล	8
10	ครุภัณฑ์ก่อสร้าง	
	10.1 เครื่องมือและอุปกรณ์	5
	10.2 เครื่องจักรกล	8
11	ครุภัณฑ์สำรวจ	10
12	ครุภัณฑ์วิทยาศาสตร์และการแพทย์	
	12.1 เครื่องมือวิทยาศาสตร์	8

ตารางอายุการใช้งานสินทรัพย์ถาวรของกรมศุลกากร อนุมัติกรมศุลกากรลงวันที่ 16 ตุลาคม 2557
เริ่มใช้สำหรับสินทรัพย์ที่ได้มาตั้งแต่ปีงบประมาณ 2558 เป็นต้นไป

ลำดับ	ประเภทสินทรัพย์	อายุการใช้งาน (ปี)
	12.2 เครื่องเอกซเรย์	
	12.2.1 เครื่องเอกซเรย์ขนาดใหญ่	15
	12.2.2 เครื่องเอกซเรย์ขนาดเล็ก/ครุภัณฑ์, อุปกรณ์ของเครื่องเอกซเรย์	5
13	ครุภัณฑ์คอมพิวเตอร์	
	13.1 ครุภัณฑ์คอมพิวเตอร์ทั่วไป	3
	13.2 ครุภัณฑ์คอมพิวเตอร์แม่ข่าย(Server) และอุปกรณ์ต่อพ่วง	5
14	ครุภัณฑ์การศึกษา	5
15	ครุภัณฑ์งานบ้านงานครัว	5
16	ครุภัณฑ์กีฬา/กายภาพ	5
17	ครุภัณฑ์ดนตรี/นาฏศิลป์	5
18	ครุภัณฑ์อาวุธ	
	18.1 อาวุธ	10
	18.2 วัสดุ/อุปกรณ์เกี่ยวกับอาวุธ	5
19	ครุภัณฑ์สนาม	3
20	สินทรัพย์โครงสร้างพื้นฐาน	
	20.1 ถนนคอนกรีต	10
	20.2 ถนนลาดยาง	5
	20.3 สะพานคอนกรีตเสริมเหล็ก	15
	20.4 เชื้อดิน	-
	20.5 เชื้อปูน	-
	20.6 อ่างเก็บน้ำ	-
21	ครุภัณฑ์อื่น	7
22	สินทรัพย์ไม่มีตัวตน	
	22.1 โปรแกรมคอมพิวเตอร์(จ้างพัฒนา)	10
	22.2 ลิขสิทธิ์โปรแกรม	
	22.2.1 ลิขสิทธิ์ของเครื่องคอมพิวเตอร์	3
	22.2.2 ลิขสิทธิ์ของเครื่องคอมพิวเตอร์แม่ข่าย(Server)	5
	22.3 ลิขสิทธิ์อื่นๆ	5

หมายเหตุ อายุการใช้งานอาจเปลี่ยนแปลงได้ตามความเหมาะสม ขึ้นอยู่กับข้อกำหนดของระบบ GFMS

งบทดลอง
จากระบบ New GFMIS Thai

		รายงานงบทดลองรหัสหน่วยงานรายเดือน				
Program Name : NGL_TB_CC		รหัสหน่วยงาน : 03005 กรมศุลกากร			Report date : 18.11.2567	
UserName : A03005000001104		ประจำงวด 1 ถึง 16 ปี 2567			Report Time : 14:11:43	
รหัสบัญชีแยกประเภท	ชื่อบัญชีแยกประเภท	ยอดยกมา	เดบิต	เครดิต	ยอดยกไป	
1101010101	เงินสดในมือ	-	1,116,583,603.09	- 1,116,228,403.09	355,200.00	
1101010104	เงินทศรองราชการ	10,000,000.00	-	-	10,000,000.00	
1101010110	พักเงินสดรับ	1,171,451,443.56	116,279,574,002.19	-116,477,764,085.72	973,261,360.03	
1101010112	พักเงินนำส่ง	-	186,123,733.09	- 186,123,733.09	-	
1101010113	พักรอ Clearing	-	176,653,814.30	- 176,653,814.30	-	
1101010115	บัตรภาษีอิเล็กทรอนิกส์	65,459,072.02	4,377,476,532.01	- 4,423,855,396.59	19,080,207.44	
1101020501	เงินฝากคลัง	10,637,957,107.86	26,367,354,931.30	- 25,526,805,947.98	11,478,506,091.18	
1101020601	ง/ฟร.เพื่อนำส่งคลัง	5,852,220,361.41	506,200,048,729.80	-506,894,420,056.62	5,157,849,034.59	
1101020603	ง/ฝ ธนาคาร-ในงปม.	859,086.63	10,028,118,199.89	- 10,027,092,644.97	1,884,641.55	
1101020604	ง/ฝ ธนาคาร-นอกงปม.	13,091,461.84	2,990,368,267.82	- 3,000,751,459.28	2,708,270.38	
1101030101	ง/ฝ กระแสรายวัน	135,958,847.83	5,803,401,687.76	- 5,858,268,768.70	81,091,766.89	
1101030102	ง/ฝ ออมทรัพย์	410,983,371.12	6,995,018,114.12	- 6,943,274,050.12	462,727,435.12	
1101030103	ง/ฝ สกุลเงิน ตปท.	-	83.68	- 83.68	-	
1101030199	เงินฝากไม่มีรายตัว	195,274,702.35	10,208,041,233.73	- 10,213,713,591.60	189,602,344.48	
1102010101	ล/นเงินยืม-ในงปม.	1,235,000.00	16,323,744.75	- 16,422,904.75	1,135,840.00	
1102010102	ล/นเงินยืม-นอกงปม.	2,749,175.08	3,853,582.00	- 5,783,587.08	819,170.00	
1102050107	ร/ด ค้างรับ-ภายนอก	63,537,670.85	72,100,982.03	- 67,535,082.16	68,103,570.72	
1102050124	ค้างรับจาก บก.	1,259,209.57	13,198,171,197.53	- 13,194,869,962.36	4,560,444.74	
1102050125	ล/น สรก. รับแทนกัน	491,188,480.06	12,069,260,519.22	- 12,048,442,326.03	512,006,673.25	
1103020111	เงินจ่ายล่วงหน้า	79,672,722.00	195,477,640.98	- 164,579,463.41	110,570,899.57	
1105010103	สินค้าสำเร็จรูป	1,377,997,354.60	462,091,957.63	- 281,688,775.51	1,558,400,536.72	
1105010105	วัสดุคงคลัง	53,422,684.37	40,374,014.64	- 54,992,973.26	38,803,725.75	
1106010107	คชจ.ล่วงหน้าง.ตปท	1,417,518.78	1,423,889.51	- 1,417,518.78	1,423,889.51	
1201050198	ล/นอื่น-ยาว	964,740.12	24,467.81	- 146,047.48	843,160.45	
1205010101	อาคารพักอาศัย	3,046,378,150.33	10,977,080.42	- 2,024,245.34	3,055,330,985.41	
1205010102	พักอาคารพักอาศัย	-	640,600.00	- 640,600.00	-	
1205010103	คสส. อาคารพักอาศัย	- 1,033,612,170.37	1,401,415.96	- 99,101,396.35	- 1,131,312,150.76	
1205020101	อาคารสำนักงาน	3,828,244,539.38	285,046,719.12	- 133,484,362.81	3,979,806,895.69	
1205020102	พักอาคารสำนักงาน	-	96,838,347.09	- 96,838,347.09	-	
1205020103	คสส. อาคาร สนง.	- 1,611,897,755.33	4,959,682.52	- 155,910,805.55	- 1,762,848,878.36	
1205030101	อาคารเพื่อป/ยอื่น	3,531,653,980.21	260,908,051.01	- 123,803,337.56	3,668,758,693.66	
1205030102	พักอาคารเพื่อป/ยอื่น	-	12,765,669.68	- 12,765,669.68	-	
1205030103	คสส.อาคารเพื่อป/ยอื่น	- 939,957,376.77	13,270,001.93	- 159,663,399.35	- 1,086,350,774.19	
1205030106	ส่วนปรับปรุงอาคาร	111,463,652.94	-	-	111,463,652.94	
1205030107	พักส่วนปรับปรุงอาคาร	-	-	-	-	
1205030108	คสส. ส่วนปบ.อาคาร	- 23,086,278.39	-	- 5,043,354.35	- 28,129,632.74	
1205040101	สิ่งปลูกสร้าง	3,557,189,790.89	310,448,129.20	- 181,535,424.69	3,686,102,495.40	
1205040102	พักสิ่งปลูกสร้าง	-	40,403,338.73	- 40,403,338.73	-	
1205040103	คสส. สิ่งปลูกสร้าง	- 1,288,647,990.84	5,998,197.47	- 225,328,334.74	- 1,507,978,128.11	
1205060101	อาคาร&สิ่งป/สไม่ระบุ	8,832,009.65	-	-	8,832,009.65	
1205060102	คสส. อาคารไม่ระบุ	- 8,831,952.65	-	-	- 8,831,952.65	
1206010101	ครุภัณฑ์สำนักงาน	822,960,985.27	82,369,293.36	- 45,760,008.48	859,570,270.15	
1206010102	พักครุภัณฑ์สำนักงาน	-	12,351,258.37	- 12,351,258.37	-	
1206010103	คสส ครุภัณฑ์สำนักงาน	- 727,210,885.76	9,020,064.12	- 58,562,192.13	- 776,753,013.77	
1206020101	ครุภัณฑ์ยานพาหนะ	1,892,444,897.66	270,950,434.00	- 25,196,894.00	2,138,198,437.66	
1206020102	พักครุภัณฑ์ยานพาหนะ	-	38,891,373.00	- 38,891,373.00	-	
1206020103	คสส ครุภัณฑ์ยานพาหนะ	- 1,151,208,681.55	21,020,658.00	- 140,116,205.71	- 1,270,304,229.26	

รหัสบัญชีแยกประเภท	ชื่อบัญชีแยกประเภท	ยอดยกมา	เดบิต	เครดิต	ยอดยกไป
1206030101	ครุภัณฑ์ไฟฟ้า&วิทยุ	267,472,467.74	35,235,950.87	- 24,087,769.40	278,620,649.21
1206030102	พักไฟฟ้า&วิทยุ	-	423,769.95	- 423,769.95	-
1206030103	คสส ไฟฟ้า&วิทยุ	- 140,708,782.41	0.01	- 21,871,072.12	- 162,579,854.52
1206040101	ครุภัณฑ์โฆษณา	374,712,500.60	14,202,160.45	- 2,570,108.68	386,344,552.37
1206040102	พักครุภัณฑ์โฆษณา	-	4,164,286.80	- 4,164,286.80	-
1206040103	คสส ครุภัณฑ์โฆษณา	- 355,278,906.89	2,003,936.30	- 14,601,929.58	- 367,876,900.17
1206050101	ครุภัณฑ์การเกษตร	24,292,939.52	2,153,634.69	- 1,352,818.55	25,093,755.66
1206050102	พักครุภัณฑ์การเกษตร	-	11,235.00	- 11,235.00	-
1206050103	คสส ครุภัณฑ์การเกษตร	- 20,519,995.63	571,832.96	- 2,600,092.71	- 22,548,255.38
1206060101	ครุภัณฑ์โรงงาน	137,160,191.73	-	- 5,404.00	137,154,787.73
1206060103	คสส ครุภัณฑ์โรงงาน	- 93,855,829.81	5,403.00	- 24,956,289.39	- 118,806,716.20
1206080101	ครุภัณฑ์สำรวจ	1,530,220.00	-	-	1,530,220.00
1206080103	คสส ครุภัณฑ์สำรวจ	- 1,530,211.00	-	-	- 1,530,211.00
1206090101	ครุภัณฑ์วิทยุ	4,904,818,699.91	153,907,967.96	- 35,745,531.75	5,022,981,136.12
1206090102	พักครุภัณฑ์วิทยุ	-	19,095,000.00	- 19,095,000.00	-
1206090103	คสส ครุภัณฑ์วิทยุ	- 2,881,789,449.84	13,144,162.98	- 254,708,203.28	- 3,123,353,490.14
1206100101	ครุภัณฑ์คอมพิวเตอร์	4,449,444,959.65	43,552,526.79	- 34,472,333.40	4,458,525,153.04
1206100102	พักคอมพิวเตอร์	-	109,728,780.96	- 109,728,780.96	-
1206100103	คสส คอมพิวเตอร์	- 3,796,475,472.29	15,165,710.04	- 241,438,634.24	- 4,022,748,396.49
1206120101	ครุภัณฑ์บ้านครัว	111,772,272.89	104,229.20	- 49,765.20	111,826,736.89
1206120102	พักครุภัณฑ์บ้านครัว	-	33,974.15	- 33,974.15	-
1206120103	คสส ครุภัณฑ์บ้านครัว	- 99,890,895.04	34,148.20	- 6,892,221.60	- 106,748,968.44
1206130101	ครุภัณฑ์กีฬา	998,220.00	12.00	-	998,232.00
1206130102	พักครุภัณฑ์กีฬา	-	12.00	- 12.00	-
1206130103	คสส ครุภัณฑ์กีฬา	- 997,069.16	-	- 1,096.84	- 998,166.00
1206160101	ครุภัณฑ์อื่น	2,432,825,508.33	3,381,921.20	- 5,338,250.54	2,430,869,178.99
1206160102	พักครุภัณฑ์อื่น	-	108,948,149.16	- 108,948,149.16	-
1206160103	คสส ครุภัณฑ์อื่น	- 2,378,191,337.58	3,956,627.08	- 14,342,217.76	- 2,388,576,928.26
1206180101	ครุภัณฑ์ไม่ระบุ	28,265,258.92	-	- 258,754.00	28,006,504.92
1206180102	คสส ครุภัณฑ์ไม่ระบุ	- 28,265,098.92	258,753.00	-	- 28,006,345.92
1208050101	สินทรัพย์พื้นฐานอื่น	-	5,643,813.28	-	5,643,813.28
1208050103	คสส-ส/ทพื้นฐานอื่น	-	-	- 161,289.55	- 161,289.55
1209010101	โปรแกรมคอมพิวเตอร์	1,799,448,502.29	72,158,000.00	- 25,080,000.00	1,846,526,502.29
1209010102	พักโปรแกรมคอมพิวเตอร์	-	-	-	-
1209010103	คสส-โปรแกรมคอมพิวเตอร์	- 1,361,532,607.60	-	- 92,792,876.17	- 1,454,325,483.77
1209020101	ส/ทไม่มีตัวตนอื่น	224,301,165.71	6,796,379.24	- 3,996,379.24	227,101,165.71
1209020102	พักส/ทไม่มีตัวตนอื่น	-	2,392,758.48	- 2,392,758.48	-
1209020103	Intan/A/s-ตัดสะสม	- 116,013,805.65	1,196,367.24	- 27,515,116.53	- 142,332,554.94
1211010101	งานระหว่างก่อสร้าง	938,857,914.79	1,303,713,380.92	- 1,529,428,621.08	713,142,674.63
1211010102	พักงานระหว่างสร้าง	-	700,703,369.42	- 700,703,369.42	-
1213010199	ส/ทไม่หมุนเวียน	5,281,078.00	1,191,978.00	- 1,191,978.00	5,281,078.00
2101010102	จ/น การค้า-ภายนอก	- 23,954,164.92	2,141,903,736.90	- 2,162,917,633.09	- 44,968,061.11
2101010103	รับสินค้า / ใบสำคัญ	- 24,994,438.00	2,224,941,181.52	- 2,201,111,120.52	- 1,164,377.00
2101020106	จ/น สรภ-รับแทนกัน	- 5,987,471,300.22	522,192,655,156.47	-521,200,170,393.23	- 4,994,986,536.98
2101020198	จ.น.อื่น-หน่วยงานรัฐ	- 3,682,959.18	770,027,549.85	- 779,212,171.89	- 12,867,581.22
2101020199	เจ้าหน้าที่อื่น-ภายนอก	-	487,504.00	- 487,504.00	-
2102040101	สาธารณูปโภคค้างจ่าย	- 10,158,861.73	11,307,477.82	- 10,610,671.92	- 9,462,055.83
2102040102	ใบสำคัญค้างจ่าย	- 15,208,139.74	16,456,518,746.82	- 16,450,437,732.15	- 9,127,125.07
2102040103	W/H tax-บุคคล(03)	-	127,337.84	- 127,337.84	-
2102040104	W/H tax -ภงด 1	-	29,651,309.48	- 29,651,309.48	-
2102040106	W/Htax-ภงด.นิติ(53)	-	21,021,553.72	- 21,021,553.72	-

รหัสบัญชีแยกประเภท	ชื่อบัญชีแยกประเภท	ยอดยกมา	เดบิต	เครดิต	ยอดยกไป
2102040198	ค้างจ่ายอื่น-ภาครัฐ	- 615.00	615.00	- 1,245.00	- 1,245.00
2102040199	ค้างจ่ายอื่น-ภายนอก	- 278,966,296.35	280,128,947.01	- 286,607,850.04	- 285,445,199.38
2103010103	รายได้รับล่วงหน้า	- 29,763,000.00	30,140,800.00	- 32,521,200.00	- 32,143,400.00
2104010101	รดแผ่นดินรอนำส่งคลัง	- 1,032,950,355.37	1,328,086,765.18	- 1,394,490,986.13	- 1,099,354,576.32
2105010103	งทร.รับฯ-ตปท.	- 1,417,518.78	1,417,518.78	- 1,423,889.51	- 1,423,889.51
2109010199	รดอกการรับรู้อื่น	-	50,972.28	- 50,972.28	-
2111020199	เงินรับฝากอื่น	- 893,517,856.31	2,120,348,789.88	- 2,060,086,992.14	- 833,256,058.57
2112010199	เงินประกันอื่น	- 2,734,345,799.13	3,068,325,020.40	- 2,808,758,373.37	- 2,474,779,152.10
2116010104	เบิกเกินฯรอนำส่ง	-	4,837,504.84	- 4,837,504.84	-
2116010199	หนี้สินหมุนเวียนอื่น	- 1,377,997,354.60	150,996,932.07	- 331,400,114.19	- 1,558,400,536.72
2202010101	งทร.รับฯ-ดำเนินงาน	- 10,000,000.00	-	-	- 10,000,000.00
2213010101	ร/ดรอรับรัฐ	- 190,237,069.12	137,999,714.77	- 20,794,466.50	- 73,031,820.85
2213010102	หนี้สินออกบัตรภาษี	-	-	-	-
2213010104	เงินสำรองจ่ายคืนภาษี	- 194,483,810.89	9,948,088,507.82	- 9,941,849,048.63	- 188,244,351.70
2213010105	หนี้สิน e-TxC	- 2,077,816,965.09	8,494,389,799.93	- 8,301,979,213.16	- 1,885,406,378.32
2213010199	หนี้สินไม่หมุนเวียนอื่น	- 1,931,793.52	146,047.48	- 24,467.81	- 1,810,213.85
3101010101	ร/ดสูงต่ำคชจ.สุทธิ	1,462,107,778.57	1,332,340,720.50	- 2,794,448,499.07	-
3102010101	ร/ดสูงต่ำคชจ.สะสม	- 19,879,366,798.29	2,841,666,199.83	- 1,347,063,596.58	- 18,384,764,195.04
3102010102	ผลสะสมแก้ไขผิดพลาด	-	260,568,328.26	- 260,568,328.26	-
3105010101	ทุนของหน่วยงาน	- 1,701,390,045.31	-	-	- 1,701,390,045.31
4102030101	ร/ด-อาคารฯเข้า	-	5,970,745.00	-116,462,260,625.48	-116,456,289,880.48
4102030102	ร/ด-อาคารฯออก	-	-	- 23,247,089.49	- 23,247,089.49
4102030103	ร/ดอาคารฯเข้าจ่ายคืน	-	9,723,217,164.09	- 119,790,462.41	- 9,603,426,701.68
4103010101	รายได้ค่าปรับภาษี	-	-	- 263,957,908.76	- 263,957,908.76
4104010101	ร/ดจัดสรรฯชดเชยส่งออก	-	582,427,149.06	- 29,853.72	- 582,397,295.34
4104010104	ร/ดจัดสรรเป็นเงินนอก	-	214,328,206.53	- 105,505.59	- 214,222,700.94
4201020199	ร/ดค่าปรับอื่น	-	194,205.00	- 123,428,515.23	- 123,234,310.23
4202010126	ร/ดค่าธ.ศุลกากร	-	-	- 397,560,330.29	- 397,560,330.29
4202010199	ร/ดค่าธรรมเนียมอื่น	-	-	- 157,344.38	- 157,344.38
4202030103	ร/ดขายหนังสือราชการ	-	-	- 24,647.57	- 24,647.57
4202030104	ร/ดค่าขายของกลาง	-	31,600.01	- 502,358,981.85	- 502,327,381.84
4202030105	ร/ดค่าของเบ็ดเตล็ด	-	-	- 3,973,503.83	- 3,973,503.83
4203010101	ร/ด ดบ.เงินฝาก	-	6,856,971.69	- 21,981,890.93	- 15,124,919.24
4206010102	ร/ดเหลือจ่าย	-	321,531.76	- 5,494,111.21	- 5,172,579.45
4206010199	รายได้ไม่ใช่อื่น	-	24,000.00	- 4,671,894,565.15	- 4,671,870,565.15
4207010101	จัดสรรเงินนอกฯ	-	479,002,558.79	- 36,611.95	- 478,965,946.84
4207010102	ร/ดไม่ใช่ภาษีจ่ายคืน	-	20,361,710.02	-	- 20,361,710.02
4301010102	ร/ดขายสินค้า-ภายนอก	-	570,600.00	- 570,600.00	-
4301020102	รายได้ค่าบริการ-ภายนอก	-	2,162,497,350.00	- 4,839,505,244.29	- 2,677,007,894.29
4301020108	ร/ดเงินนอกปม.	-	108,875.41	- 514,718,208.65	- 514,609,333.24
4301020109	ร/ดเป็นคชจ.เก็บภาษี	-	723,801.75	- 416,206,265.47	- 415,482,463.72
4302010101	ร/ดช่วยคนจ.-รัฐ	-	168,000.00	- 840,000.00	- 672,000.00
4302030101	ร/ดจากการบริจาค	-	4,226,728.82	- 56,106,329.37	- 51,879,600.55
4305010104	ก/รรับรู้อลป.อื่น	-	275,927.85	- 1,092,611.82	- 816,683.97
4307010103	TR-รับงบบุคลากร	-	6,883,503.16	- 1,990,247,229.68	- 1,983,363,726.52
4307010104	TR-รับงบลงทุน	-	-	- 503,136,245.61	- 503,136,245.61
4307010105	TR-รับงบดำเนินงาน	-	643,905.50	- 836,467,381.21	- 835,823,475.71
4307010106	TR-รับงบอุดหนุน	-	-	- 1,871,655.59	- 1,871,655.59
4307010107	TR-รับงบรายจ่ายอื่น	-	553,869.83	- 52,985,149.33	- 52,431,279.50
4307010108	TR-รับงบกลาง	-	377,648.00	- 1,972,736,144.77	- 1,972,358,496.77
4308010101	TR-สรก.รับเงินนอก	-	58,845,806.66	- 12,738,275,834.85	- 12,679,430,028.19

รหัสบัญชีแยกประเภท	ชื่อบัญชีแยกประเภท	ยอดยกมา	เดบิต	เครดิต	ยอดยกไป
4308010105	T/R-ปรับเงินฝากคลัง	-	14,177,918.99	- 17,817,121,192.35	- 17,802,943,273.36
4308010106	T/R-รับจากหน่วยอื่น	-	2,894,651.72	- 14,492,198.91	- 11,597,547.19
4308010111	TR-ถอนคืนรายได้	-	119,790,462.41	- 9,743,578,874.11	- 9,623,788,411.70
4308010117	TR-เงินทรงรอราชการ	-	1,417,518.78	- 2,841,408.29	- 1,423,889.51
4308010118	รค.ระหว่างกัน Ingram	-	1,304,797.91	- 967,961,337,353.40	- 967,960,032,555.49
4308010120	TR-ป.เงินฝากบัตรภาษี	-	-	- 41,644,172.92	- 41,644,172.92
4308010124	TR-โอนบัตรภาษี	-	-	- 8,376,635,146.56	- 8,376,635,146.56
4309010101	รับโอนส/ระหว่างน/ง	-	-	- 22,912,608.60	- 22,912,608.60
4313010102	รค/เงินชดเชยบัตรภาษี	-	719,009,924.90	- 14,818,871,501.24	- 14,099,861,576.34
4313010104	อุดหนุนส่งออกรับคืน	-	-	- 3,988,750.31	- 3,988,750.31
4313010199	รายได้อื่น	-	8,694.73	- 658,232.97	- 649,538.24
5101010101	เงินเดือน	-	1,735,987,709.19	- 1,454,460.63	1,734,533,248.56
5101010102	โบนัส	-	342,556.29	-	342,556.29
5101010108	ค่าล่วงเวลา	-	1,277,100,913.58	- 621,216,860.62	655,884,052.96
5101010109	เงินตอบแทนเต็มขั้น	-	3,787,110.23	- 40,166.87	3,746,943.36
5101010113	ค่าจ้าง	-	132,688,519.75	- 1,960,366.37	130,728,153.38
5101010115	ค่าตอบแทนพวง.ราชการ	-	194,305,763.02	- 5,474,850.17	188,830,912.85
5101010116	เงินค่าครองชีพ	-	8,576,282.15	- 234,029.03	8,342,253.12
5101020101	เงินช่วยเหลือ-ตาย	-	930,836.55	- 65,490.00	865,346.55
5101020103	เงินชดเชยสมาชิก กบข.	-	29,997,817.90	- 6,017.20	29,991,800.70
5101020104	เงินสมทบ กบข.	-	44,996,726.85	- 9,025.78	44,987,701.07
5101020105	เงินสมทบ กสจ.	-	882,925.20	-	882,925.20
5101020106	เงินสมทบปปส.-Rel	-	14,265,225.12	- 943,136.06	13,322,089.06
5101020108	ค่าเช่าบ้าน	-	9,595,255.56	- 219,256.26	9,375,999.30
5101020113	ค่าตอบแทนรถประจำตน.	-	1,600,845.16	- 79,806.45	1,521,038.71
5101020114	เงินเพิ่ม	-	10,737,710.21	- 187,980.55	10,549,729.66
5101020115	ค่าตอบแทนพิเศษภาคใต้	-	2,231,038.14	- 51,654.10	2,179,384.04
5101020116	เงินสมทบกท.เงินทด	-	284,272.00	- 17,961.00	266,311.00
5101020199	คชจ.บุคลากรอื่น	-	3,442,301,966.91	- 1,731,731,262.77	1,710,570,704.14
5101030101	เงินช่วยการศึกษาบุตร	-	8,933,251.00	- 213,014.75	8,720,236.25
5101030205	ค่ารักษา-นอก-รพ.รัฐ	-	149,384,492.66	- 100,202.45	149,284,290.21
5101030206	ค่ารักษา-ใน-รพ.รัฐ	-	49,475,519.42	- 152,566.40	49,322,953.02
5101030207	ค่ารักษา-นอก-เอกชน	-	7,528,243.94	-	7,528,243.94
5101030208	ค่ารักษา-ใน-เอกชน	-	2,748,099.88	- 5,702.70	2,742,397.18
5101040102	บ้านอายุปกติ	-	1,188,385,016.05	- 1,304,360.69	1,187,080,655.36
5101040103	บ้านอายุพิเศษ	-	40,147.44	-	40,147.44
5101040104	ช่วยผู้รับเบี้ยหวัด	-	571,101.60	- 336.13	570,765.47
5101040105	ช่วยค่าครองชีพ	-	46,003,103.55	- 137,752.12	45,865,351.43
5101040106	เงินบำเหน็จ	-	6,488,351.20	-	6,488,351.20
5101040107	เงินบำเหน็จตกทอด	-	46,136,596.07	- 7,147,436.17	38,989,159.90
5101040108	บำเหน็จดำรงชีพ	-	80,295,285.90	- 533,064.70	79,762,221.20
5101040111	เงินช่วยพิเศษ-บ/นตาย	-	5,342,753.01	- 63,985.80	5,278,767.21
5101040120	บำเหน็จรายเดือน	-	40,543,101.00	- 47,345.58	40,495,755.42
5101040202	เงินช่วยการศึกษาบุตร	-	2,094,181.00	- 6,450.00	2,087,731.00
5101040204	ค่ารักษาบ้านอายุ-นอก-รัฐ	-	207,543,004.30	-	207,543,004.30
5101040205	ค่ารักษาบ้านอายุ-ใน-รัฐ	-	59,302,300.71	- 114,366.87	59,187,933.84
5101040206	รักษาบ้านอายุ-นอก-เอกชน	-	10,296,319.70	-	10,296,319.70
5101040207	รักษาบ้านอายุ-ใน-เอกชน	-	2,214,551.66	-	2,214,551.66
5102010106	คชจ.ทุนการศึกษาในปท.	-	3,030,105.00	-	3,030,105.00
5102010199	คชจ.อบรมในประเทศ	-	6,271,591.58	- 298,900.00	5,972,691.58
5102020105	คชจ.ทุนการศึกษาตปท.	-	6,581,942.56	-	6,581,942.56

รหัสบัญชีแยกประเภท	ชื่อบัญชีแยกประเภท	ยอดยกมา	เดบิต	เครดิต	ยอดยกไป
5103010102	ค่าเบี่ยเลี้ยง	-	19,024,765.72	306,400.00	18,718,365.72
5103010103	ค่าที่พัก	-	5,866,485.33	277,192.00	5,589,293.33
5103010199	คชจ.เดินทางภายในปท.	-	14,930,610.85	806,559.45	14,124,051.40
5103020102	ค่าเบี่ยเลี้ยง	-	1,986,843.01	117,600.00	1,869,243.01
5103020103	ค่าที่พัก	-	4,103,763.84	269,143.68	3,834,620.16
5103020199	คชจ.เดินทางตปท.	-	12,404,537.48	2,241,647.83	10,162,889.65
5104010104	ค่าวัสดุ	-	77,236,912.07	32,075,710.85	45,161,201.22
5104010107	ค่าซ่อมแซม&บำรุงฯ	-	105,741,757.52	38,007,370.93	67,734,386.59
5104010110	ค่าเชื้อเพลิง	-	30,196,837.41	3,145,543.48	27,051,293.93
5104010112	ค/จเหมาบริการ-ภายนอก	-	1,245,428,993.80	24,590,135.26	1,220,838,858.54
5104010113	ค/จเหมาบริการ-รัฐ	-	177,904.66	117.00	177,787.66
5104010114	ค่าธรรมเนียมทางกม.	-	45,904,677.92	502,850.00	45,401,827.92
5104010115	ค่าธรรมเนียม	-	74,418.39	1,007.55	73,410.84
5104020101	ค่าไฟฟ้า	-	132,549,383.15	11,634,547.20	120,914,835.95
5104020103	ค่าประปา&น้ำบาดาล	-	8,464,768.05	398,018.74	8,066,749.31
5104020105	ค่าโทรศัพท์	-	5,330,899.63	248,245.69	5,082,653.94
5104020106	ค่าสื่อสาร&โทรคมนาคม	-	123,359,135.33	19,716.80	123,339,418.53
5104020107	ค่าบริการไปรษณีย์	-	4,731,679.97	1,529,414.29	3,202,265.68
5104030202	ค่าจ้างที่ปรึกษา	-	272,850.00	-	272,850.00
5104030203	ค่าเบี่ยประกันภัย	-	329,966.99	6,418.25	323,548.74
5104030206	จัดหาส/ทดต่ำกว่าเกณฑ์	-	35,520,624.89	31,590,426.43	3,930,198.46
5104030207	คชจ.ในการประชุม	-	575,150.00	31,000.00	544,150.00
5104030208	ค่ารับรอง&พิธีการ	-	93,529.02	-	93,529.02
5104030209	ค่าเช่าอสังหา- รัฐ	-	305,354.00	615.00	304,739.00
5104030210	ค่าเช่าอสังหา- นอก	-	2,451,877.28	337,700.00	2,114,177.28
5104030211	ค่าเช่าเบ็ดเตล็ด-รัฐ	-	8,108.98	-	8,108.98
5104030212	ค่าเช่าเบ็ดเตล็ด-นอก	-	3,438,014.27	443,912.61	2,994,101.66
5104030218	คชจผลักส่งร/ดแผ่นดิน	-	4,493,931,909.26	321,092.62	4,493,610,816.64
5104030219	ค่าประชาสัมพันธ์	-	3,740.00	-	3,740.00
5104030220	ชดใช้ค่าเสียหาย	-	108,810.00	-	108,810.00
5104030299	ค่าใช้สอยอื่น ๆ	-	14,199,053.72	1,681,825.54	12,517,228.18
5104040102	ค่าตอบแทนการปฏิบัติ	-	3,345,267.10	279,004.91	3,066,262.19
5104040199	ค่าตอบแทนอื่น	-	142,500.00	-	142,500.00
5105010101	ค่าเสื่อม-อาคาร	-	165,121,825.95	66,195,784.15	98,926,041.80
5105010103	ค่าเสื่อม-อาคารสนง.	-	239,151,856.56	93,519,095.35	145,632,761.21
5105010105	ค่าเสื่อม-อาคารอื่น	-	307,446,689.88	185,402,587.47	122,044,102.41
5105010107	ค่าเสื่อม-สิ่งปลูกฯ	-	375,373,176.81	186,581,437.22	188,791,739.59
5105010109	ค่าเสื่อม-ค.สนง.	-	88,365,884.86	38,882,149.04	49,483,735.82
5105010111	ค่าเสื่อม-ค.ยานพาหนะ	-	160,191,316.39	22,988,969.47	137,202,346.92
5105010113	ค่าเสื่อม-ค.ไฟฟ้า	-	36,679,804.87	16,542,536.30	20,137,268.57
5105010115	ค่าเสื่อม-ค.โฆษณา	-	27,299,195.40	15,035,782.75	12,263,412.65
5105010117	ค่าเสื่อม-ค.เกษตร	-	3,665,888.57	2,083,391.12	1,582,497.45
5105010119	ค่าเสื่อม-ค.โรงงาน	-	45,603,985.43	20,647,696.04	24,956,289.39
5105010125	ค่าเสื่อม-ค.วิทย์ฯ	-	473,216,348.50	221,141,097.98	252,075,250.52
5105010127	ค่าเสื่อม-ค.คอมฯ	-	284,108,670.02	45,310,209.86	238,798,460.16
5105010131	ค่าเสื่อม-ค.ครุฑ	-	10,617,968.48	3,759,678.03	6,858,290.45
5105010133	ค่าเสื่อม-ค.กีฬา	-	2,193.68	1,096.84	1,096.84
5105010139	ค่าเสื่อม- ค.อื่น	-	15,478,989.34	3,114,367.54	12,364,621.80
5105010147	ค่าเสื่อม-ค.สพื้นฐาน	-	322,579.10	161,289.55	161,289.55
5105010148	ตัดจำหน่าย-software	-	118,330,057.39	25,537,181.22	92,792,876.17
5105010149	ตัดจำหน่าย-Intan a/s	-	27,843,924.16	328,807.63	27,515,116.53

รหัสบัญชีแยกประเภท	ชื่อบัญชีแยกประเภท	ยอดยกมา	เดบิต	เครดิต	ยอดยกไป
5105010158	ค/ส ส่วนปป.อาคาร	-	7,743,740.69	- 2,700,386.34	5,043,354.35
5106010102	เงินราชการลับค.มั่นคง	-	15,000,000.00	-	15,000,000.00
5107010101	คชจ.อุดหนุน-ภาครัฐ	-	231,420.80	-	231,420.80
5107010107	อุดหนุนคตง.-Inte.Org	-	1,809,375.77	-	1,809,375.77
5107010108	อุดหนุน-ชดเชยส่งออก	-	8,301,979,213.16	- 114,930,648.75	8,187,048,564.41
5107020103	อุดหนุนลงทุน-อปท.	-	16.00	-	16.00
5107030102	คชจ.หน่วยงานอปท.	-	38,454,472.60	- 38,454,472.60	-
5202010105	ข/ทเกิดอุป.อื่น	-	1,973,372.02	- 450,300.27	1,523,071.75
5203010105	จำหน่ายอาคารที่อยู่	-	694,071.40	- 670,263.69	23,807.71
5203010106	จำหน่ายอาคารสง.	-	122,722,867.45	- 122,722,867.45	-
5203010107	จำหน่ายอาคารประโยชน์	-	979,096.89	- 979,095.89	1.00
5203010109	จำหน่ายสิ่งปลูกสร้าง	-	3,789,239.29	- 3,787,807.88	1,431.41
5203010111	จำหน่ายครุภัณฑ์สง.	-	32,826,455.55	- 32,790,816.43	35,639.12
5203010112	จำหน่ายครุภัณฑ์ยานา	-	26.00	- 11.00	15.00
5203010114	จำหน่ายครุภัณฑ์โฆษณา	-	2,019.06	- 133.00	1,886.06
5203010116	จำหน่ายครุภัณฑ์ ร/ง	-	1.00	-	1.00
5203010119	จำหน่ายครุภัณฑ์วิทยุ	-	15.00	- 7.00	8.00
5203010120	จำหน่ายคอมพิวเตอร์	-	200.00	- 156.00	44.00
5203010122	จำหน่ายครุภัณฑ์ครัว	-	4.00	-	4.00
5203010126	จำหน่ายอุปกรณ์อื่น	-	1,425,887.40	- 1,425,884.40	3.00
5203010133	จำหน่ายโปรแกรมคอมพิวเตอร์	-	10,802,000.00	- 10,802,000.00	-
5203010134	จำหน่ายส/ทไม่มีตัวตน	-	36.00	- 36.00	-
5203010139	จำหน่ายปลูกสร้างราชา	-	410,231.84	- 410,231.84	-
5203010146	จำหน่าย-ค.ไม่ระบุ	-	336,346.36	- 336,345.36	1.00
5209010112	T/Eเบิกเกินสินค้า	-	3,726,049.23	- 103,896.77	3,622,152.46
5210010102	T/E-โอนเงินให้สรก.	-	17,817,045,094.85	- 14,251,216.00	17,802,793,878.85
5210010103	T/E-โอนร/คตม/ดให้บก.	-	117,740,458,990.04	- 914,564.94	117,739,544,425.10
5210010105	T/E-ปรับเงินฝากคลัง	-	12,738,232,616.64	- 62,908,766.94	12,675,323,849.70
5210010106	T/E-สรก.กับสรก.	-	44,416,101.74	-	44,416,101.74
5210010112	T/Eรายได้รอน้ำส่งคลัง	-	1,394,490,986.13	- 1,328,086,765.18	66,404,220.95
5210010117	T/E-เงินอุดหนุนราชการ	-	1,423,889.51	-	1,423,889.51
5210010118	TE-ภายในกรม	-	967,961,337,353.40	- 1,304,797.91	967,960,032,555.49
5210010124	TEโอนบัตรภาษีแผ่นดิน	-	3,381,405,871.54	-	3,381,405,871.54
5210010125	T/E-ล้างบัตรภาษี	-	8,376,635,146.56	-	8,376,635,146.56
5210010126	TEโอนบัตรภาษีเงินนอก	-	41,644,172.92	-	41,644,172.92
5211010101	โอนส/ท-ภาครัฐ	-	61.00	- 14.00	47.00
5212010199	ค่าใช้จ่ายอื่น	-	9,230,813.95	- 553,869.83	8,676,944.12
5301010101	ปรับหมวดรายจ่าย	-	4,619,159.07	- 4,619,159.07	-
รวมรหัสหน่วยงาน 03005		-	2,464,532,126,473.94	-2,464,532,126,473.94	-

		รายงานงบทดลองรหัสหน่วยงานรายเดือน							
Program Name : NGL_TB_CC		รหัสหน่วยงาน : 03005 กรมศุลกากร			Report date : 17.11.2566				
UserName : A03005000001104		ประจำงวด 1 ถึง 16 ปี 2566			Report Time : 17:09:26				
รหัสบัญชีแยกประเภท	ชื่อบัญชีแยกประเภท	ยอดยกมา	เดบิต	เครดิต	ยอดยกไป				
1101010101	เงินสดในมือ	-	1,066,177,441.59	-	1,066,177,441.59	-			
1101010104	เงินอุดหนุนราชการ	10,000,000.00	-	-	-	10000000.00			
1101010110	พักเงินสดรับ	1,284,636,347.17	141,961,163,076.47	-	142,074,347,980.08	1,171,451,443.56			
1101010112	พักเงินนำส่ง	37,538.50	138,184,169.48	-	138,221,707.98	-			
1101010113	พักรอ Clearing	-	37,538.50	-	129,068,531.53	-			
1101010115	บัตรภาษีอิเล็กทรอนิกส์	12,545,682.46	2,107,598,383.61	-	2,054,684,994.05	65,459,072.02			
1101020501	เงินฝากคลัง	12,600,045,384.90	28,002,646,083.15	-	29,964,734,360.19	10,637,957,107.86			
1101020601	ง/ผร.เพื่อนำส่งคลัง	4,958,732,494.79	526,497,056,825.30	-	525,603,568,958.68	5,852,220,361.41			
1101020603	ง/ผ ธนาคาร-ในงปม.	220,881.60	9,176,795,268.76	-	9,176,157,063.73	859,086.63			
1101020604	ง/ผ ธนาคาร-นอกงปม.	482,481.18	3,347,320,237.35	-	3,334,711,256.69	13,091,461.84			
1101030101	ง/ผ กระแสรายวัน	117,994,918.70	5,100,558,529.98	-	5,082,594,600.85	135,958,847.83			
1101030102	ง/ผ ออมทรัพย์	390,009,248.77	6,038,338,355.62	-	6,017,364,233.27	410,983,371.12			
1101030103	ง/ผ สกฐเงิน ตปท.	-	-	-	-	-			
1101030199	เงินฝากไม่มีรายตัว	185,841,328.88	9,295,097,103.20	-	9,285,663,729.73	195,274,702.35			
1102010101	ล/นเงินยืม-ในงปม.	2,751,640.00	12,404,560.00	-	13,921,200.00	1,235,000.00			
1102010102	ล/นเงินยืม-นอกงปม.	258,240.00	6,853,763.08	-	4,362,828.00	2,749,175.08			
1102050107	ร/ต ค้างรับ-ภายนอก	61,369,200.83	63,697,968.57	-	61,529,498.55	63,537,670.85			
1102050124	ค้างรับจาก บก.	8,020,146.78	12,524,373,428.58	-	12,531,134,365.79	1,259,209.57			
1102050125	ล/น สรก. รับแทนกัน	477,933,644.05	11,019,917,112.14	-	11,006,662,276.13	491,188,480.06			
1103020111	เงินจ่ายล่วงหน้า	67,668,999.11	15,313,500.00	-	3,309,777.11	79,672,722.00			
1105010103	สินค้าสำเร็จรูป	1,323,460,375.12	1,095,251,548.05	-	1,040,714,568.57	1,377,997,354.60			
1105010105	วัสดุคงคลัง	63,755,445.41	50,476,344.75	-	60,809,105.79	53,422,684.37			
1106010107	คชจ.ล่วงหน้างปม.ตปท	1,358,849.94	1,417,518.78	-	1,358,849.94	1,417,518.78			
1201050198	ล/นอื่น-ยาว	1,273,514.95	-	-	308,774.83	964,740.12			
1205010101	อาคารพักอาศัย	2,691,583,187.74	424,060,342.28	-	69,265,379.69	3,046,378,150.33			
1205010102	พักอาคารพักอาศัย	-	20,893,846.00	-	20,893,846.00	-			
1205010103	คสส. อาคารพักอาศัย	-	875,866,704.22	-	10,619,879.09	-	168,365,345.24	-	1,033,612,170.37
1205020101	อาคารสำนักงาน	3,440,936,902.68	491,457,360.28	-	104,149,723.58	3,828,244,539.38			
1205020102	พักอาคารสำนักงาน	-	128,364,755.60	-	128,364,755.60	-			
1205020103	คสส. อาคาร สนง.	-	1,470,096,878.29	-	9,427,675.06	-	151,228,552.10	-	1,611,897,755.33
1205030101	อาคารเพื่อป/ยอื่น	2,243,339,720.57	1,586,687,797.88	-	298,373,538.24	3,531,653,980.21			
1205030102	พักอาคารเพื่อป/ยอื่น	-	1,022,377.43	-	1,022,377.43	-			
1205030103	คสส.อาคารป/ย อื่น	-	706,142,112.74	-	211,118.99	-	234,026,383.02	-	939,957,376.77
1205030106	ส่วนปรับปรุงอาคาร	111,157,782.80	504,870.14	-	199,000.00	111,463,652.94			
1205030107	พักส่วนปรับปรุงอาคาร	-	611,740.28	-	611,740.28	-			
1205030108	คสส. ส่วนปบ.อาคาร	-	17,961,336.20	-	14,745.06	-	5,139,687.25	-	23,086,278.39
1205040101	สิ่งปลูกสร้าง	2,883,647,467.44	875,402,046.75	-	201,859,723.30	3,557,189,790.89			
1205040102	พักสิ่งปลูกสร้าง	-	32,394,045.55	-	32,394,045.55	-			
1205040103	คสส. สิ่งปลูกสร้าง	-	1,010,093,039.37	-	20,056,558.85	-	298,611,510.32	-	1,288,647,990.84
1205060101	อาคาร&สิ่งป/สไม่ระบุ	27,987,114.65	873.32	-	19,155,978.32	8,832,009.65			
1205060102	คสส. อาคารไม่ระบุฯ	-	27,971,882.20	-	19,139,930.55	-	1.00	-	8,831,952.65
1206010101	ครุภัณฑ์สำนักงาน	748,672,829.31	213,510,116.39	-	139,221,960.43	822,960,985.27			
1206010102	พักครุภัณฑ์สำนักงาน	-	23,541,523.35	-	23,541,523.35	-			
1206010103	คสส ครุภัณฑ์สำนักงาน	-	642,585,468.09	-	19,486,913.07	-	104,112,330.74	-	727,210,885.76
1206020101	ครุภัณฑ์ยานพาหนะ	1,725,455,177.47	240,191,429.89	-	73,201,709.70	1,892,444,897.66			

รหัสบัญชีแยกประเภท	ชื่อบัญชีแยกประเภท	ยอดยกมา	เดบิต	เครดิต	ยอดยกไป
1206020102	พักครุภัณฑ์ยานพาหนะ	-	137,076,329.08	-	137,076,329.08
1206020103	คสส ครุภัณฑ์ยานพาหนะ	- 1,090,171,939.52	62,937,573.69	-	123,974,315.72
1206030101	ครุภัณฑ์ไฟฟ้า&วิทยุ	250,756,235.66	41,684,985.95	-	24,968,753.87
1206030102	พักไฟฟ้า&วิทยุ	-	2,868,776.33	-	2,868,776.33
1206030103	คสส ไฟฟ้า&วิทยุ	- 121,232,972.65	1,221,599.09	-	20,697,408.85
1206040101	ครุภัณฑ์โฆษณา	379,314,874.13	312,826,329.58	-	317,428,703.11
1206040102	พักครุภัณฑ์โฆษณา	-	599,183,158.92	-	599,183,158.92
1206040103	คสส ครุภัณฑ์โฆษณา	- 298,294,050.27	263,911,815.97	-	320,896,672.59
1206050101	ครุภัณฑ์การเกษตร	23,896,121.18	808,290.20	-	411,471.86
1206050102	พักครุภัณฑ์การเกษตร	-	-	-	-
1206050103	คสส ครุภัณฑ์การเกษตร	- 19,307,264.80	344,981.38	-	1,557,712.21
1206060101	ครุภัณฑ์โรงงาน	137,160,191.73	248,871.00	-	248,871.00
1206060103	คสส ครุภัณฑ์โรงงาน	- 68,895,678.08	148,214.61	-	25,108,366.34
1206080101	ครุภัณฑ์สำรวจ	1,530,220.00	-	-	1,530,220.00
1206080103	คสส ครุภัณฑ์สำรวจ	- 1,530,211.00	-	-	1,530,211.00
1206090101	ครุภัณฑ์วิทยุ	4,489,663,873.91	421,482,298.20	-	6,327,472.20
1206090102	พักครุภัณฑ์วิทยุ	-	73,647,652.00	-	73,647,652.00
1206090103	คสส ครุภัณฑ์วิทยุ	- 2,649,998,654.03	1,597,187.82	-	233,387,983.63
1206100101	ครุภัณฑ์คอมพิวเตอร์	4,161,831,029.39	894,496,010.94	-	606,882,080.68
1206100102	พักคอมพิวเตอร์	-	1,833,827,069.12	-	1,833,827,069.12
1206100103	คสส คอมพิวเตอร์	- 3,429,758,603.72	535,121,556.15	-	901,838,424.72
1206120101	ครุภัณฑ์บ้านครัว	101,187,078.65	32,855,664.84	-	22,270,470.60
1206120102	พักครุภัณฑ์บ้านครัว	-	-	-	-
1206120103	คสส ครุภัณฑ์บ้านครัว	- 86,238,138.70	7,097,485.91	-	20,750,242.25
1206130101	ครุภัณฑ์กีฬา	998,220.00	-	-	998,220.00
1206130103	คสส ครุภัณฑ์กีฬา	- 946,479.56	-	-	50,589.60
1206160101	ครุภัณฑ์อื่น	2,422,188,628.47	19,849,827.97	-	9,212,948.11
1206160102	พักครุภัณฑ์อื่น	-	567,792,183.20	-	567,792,183.20
1206160103	คสส ครุภัณฑ์อื่น	- 2,363,059,579.04	3,745,826.17	-	18,877,584.71
1206180101	ครุภัณฑ์ไม่ระบุฯ	53,024,258.92	115,629,887.00	-	140,388,887.00
1206180102	คสส ครุภัณฑ์ไม่ระบุฯ	- 53,024,194.92	39,212,834.90	-	14,453,738.90
1209010101	โปรแกรมคอมพิวเตอร์	1,730,095,407.64	167,748,655.50	-	98,395,560.85
1209010102	พักโปรแกรมคอมพิวเตอร์	-	4,914,900.00	-	4,914,900.00
1209010103	คสส-โปรแกรมคอมพิวเตอร์	- 1,304,470,793.87	35,102,791.84	-	92,164,605.57
1209020101	ส/ทไม่มีตัวตนอื่น	61,996,143.90	190,873,692.91	-	28,568,671.10
1209020102	พักส/ทไม่มีตัวตนอื่น	-	154,977,444.50	-	154,977,444.50
1209020103	IntanA/s-ตัดสะสม	- 25,055,347.61	-	-	90,958,458.04
1211010101	งานระหว่างก่อสร้าง	3,280,854,392.74	1,966,731,475.67	-	4,308,727,953.62
1211010102	พักงานระหว่างก่อสร้าง	-	212,867,830.28	-	212,867,830.28
1213010199	ส/ทไม่หมุนเวียน	-	22,240,654.00	-	16,959,576.00
2101010102	จ/น การค้า-ภายนอก	- 41,267,351.93	2,860,010,927.95	-	2,842,697,740.94
2101010103	รับสินค้า / ใบสำคัญ	- 9,256,953.41	2,856,900,547.24	-	2,872,638,031.83
2101020106	จ/น สรก-รับแทนกัน	- 5,188,799,895.18	554,433,493,467.27	-	555,232,164,872.31
2101020198	จน.อื่น-หน่วยงานรัฐ	- 12,194,398.48	736,400,600.29	-	727,889,160.99
2101020199	เจ้าหน้าที่อื่น-ภายนอก	-	444,729.20	-	444,729.20
2102040101	สาธารณูปโภคค้างจ่าย	- 10,257,548.19	11,320,510.43	-	11,221,823.97
2102040102	ใบสำคัญค้างจ่าย	- 8,720,962.80	15,793,790,444.74	-	15,800,277,621.68
2102040103	W/H tax-บุคคล(03)	-	127,328.16	-	127,328.16
2102040104	W/H tax -ภงด 1	-	29,618,344.78	-	29,618,344.78

รหัสบัญชีแยกประเภท	ชื่อบัญชีแยกประเภท	ยอดยกมา	เดบิต	เครดิต	ยอดยกไป
2102040106	W/Htax-ภงด.นิติ(53)	-	26,874,961.48	-	26,874,961.48
2102040198	ค้างจ่ายอื่น-ภาครัฐ	- 1,255.00	1,255.00	-	615.00
2102040199	ค้างจ่ายอื่น-ภายนอก	- 272,564,968.54	322,646,977.14	-	329,048,304.95
2103010103	รายได้รับล่วงหน้า	- 27,721,000.00	27,777,000.00	-	29,819,000.00
2104010101	รดแผ่นดินรอนำส่งคลัง	- 980,638,754.83	1,239,619,050.39	-	1,291,930,650.93
2105010103	งทร.รับฯ-ตปท.	- 1,358,849.94	1,358,849.94	-	1,417,518.78
2111020199	เงินรับฝากอื่น	- 850,678,236.28	1,426,258,322.72	-	1,469,097,942.75
2112010199	เงินประกันอื่น	- 2,547,710,635.51	3,611,544,255.04	-	3,798,179,418.66
2116010104	เบิกเกินฯรอนำส่ง	-	5,002,139.74	-	5,002,139.74
2116010199	หนี้สินหมุนเวียนอื่น	- 1,323,460,375.12	1,040,714,568.57	-	1,095,251,548.05
2202010101	งทร.รับฯ-ดำเนินงาน	- 10,000,000.00	-	-	-
2213010101	ร/ตรอรับรู้	- 180,174,100.89	37,334,223.35	-	47,397,191.58
2213010102	หนี้สินออกบัตรภาษี	-	-	-	-
2213010104	เงินสำรองจ่ายคืนภาษี	- 185,259,943.61	9,050,700,225.26	-	9,059,924,092.54
2213010105	หนี้สิน e-TxC	- 2,546,569,271.63	9,815,523,887.56	-	9,346,771,581.02
2213010199	หนี้สินไม่หมุนฯอื่น	- 2,240,568.35	308,774.83	-	-
3101010101	ร/คสูงต่ำคชจ.สุทธิ	- 975,230,474.21	2,952,182,850.66	-	2,132,050,226.16
3102010101	ร/คสูงต่ำคชจ.สะสม	- 19,397,438,765.53	2,850,708,849.09	-	3,332,636,881.85
3102010102	ผลสะสมแก้ไขผิดพลาด	-	1,660,964,087.27	-	1,660,964,087.27
3105010101	ทุนของหน่วยงาน	- 1,701,390,045.31	-	-	-
4102030101	ร/ค-อาคารฯเข้า	-	158,942,298.48	-	125,284,608,467.42
4102030102	ร/ค-อาคารฯออก	-	-	-	39,542,375.81
4102030103	ร/คอาคารฯเข้าจ่ายคืน	-	8,854,520,261.13	-	-
4103010101	รายได้ค่าปรับภาษี	-	442,533.96	-	329,551,642.03
4104010101	ร/คจัดสรรฯสงออก	-	626,620,739.45	-	794,711.47
4104010104	ร/คจัดสรรเป็นเงินนอก	-	292,876,693.44	-	-
4201020199	ร/คค่าปรับอื่น	-	-	-	72,427,918.48
4202010126	ร/คค่าฯ.ศุลกากร	-	3,295.00	-	363,224,527.00
4202010199	ร/คค่าธรรมเนียบอื่น	-	-	-	107,624.68
4202030104	ร/คค่าขายของกลาง	-	-	-	565,398,478.31
4202030105	ร/คค่าของเบ็ดเตล็ด	-	637,997.57	-	5,864,458.56
4202030110	ร/คขายเอกสารจัดซื้อฯ	-	-	-	19,000.00
4203010101	ร/ค ตบ.เงินฝาก	-	1,625,167.92	-	12,265,176.05
4206010102	ร/คเหลือจ่าย	-	14,567.00	-	5,719,429.56
4206010199	รายได้ไม่ใช้ภาษีอื่น	-	163,141.10	-	6,149,338,177.84
4207010101	จัดสรรเงินนอกฯ	-	554,890,683.45	-	-
4207010102	ร/คไม่ใช้ภาษีจ่ายคืน	-	19,837,787.66	-	-
4301010102	ร/คขายสินค้า-ภายนอก	-	107,400.00	-	107,400.00
4301020102	รายได้บริการ-ภายนอก	-	2,138,252,619.00	-	4,672,358,780.40
4301020108	ร/คเงินนอกงปม.	-	210.12	-	593,080,668.85
4301020109	ร/คเป็นคชจ.เก็บภาษี	-	698,243.16	-	482,031,457.80
4302010101	ร/คช่วยตนง.-รัฐ	-	-	-	672,000.00
4302030101	ร/คจากการบริจาค	-	18,901,194.74	-	57,227,878.97
4303010101	ร/คตบ.เงินฝาก	-	284.56	-	284.56
4305010104	ก/รรับรู้อลป.อื่น	-	-	-	335,244.25
4307010103	TR-รับงบบุคลากร	-	5,507,471.69	-	1,986,900,649.81
4307010104	TR-รับงบลงทุน	-	-	-	1,209,328,125.04
4307010105	TR-รับงบดำเนินงาน	-	783,138.24	-	747,245,593.68
4307010106	TR-รับงบอุดหนุน	-	-	-	1,813,295.16

รหัสบัญชีแยกประเภท	ชื่อบัญชีแยกประเภท	ยอดยกมา	เดบิต	เครดิต	ยอดยกไป
4307010107	TR-รับงบรายจ่ายอื่น	-	49,000.00	- 133,209,843.86	- 133,160,843.86
4307010108	TR-รับงบกลาง	-	356,913.69	- 1,863,284,676.76	- 1,862,927,763.07
4308010101	TR-สรก.รับเงินนอก	-	52,936,729.44	- 14,488,667,430.10	- 14,435,730,700.66
4308010105	T/R-ปรับเงินฝากคลัง	-	10,463,684.38	- 18,298,103,271.54	- 18,287,639,587.16
4308010106	T/R-รับจากหน่วยอื่น	-	-	- 17,777,702.60	- 17,777,702.60
4308010111	TR-ถอนคืนรายได้	-	-	- 8,874,358,048.79	- 8,874,358,048.79
4308010117	TR-เงินทดรองราชการ	-	1,358,849.94	- 2,776,368.72	- 1,417,518.78
4308010118	รด.ระหว่างกัน Ingram	-	414,638.65	- 1,009,328,336,877.08	- 1,009,327,922,238.43
4308010120	TR-ป.เงินฝากบัตรภาษี	-	6,423.05	- 47,871,034.03	- 47,864,610.98
4308010124	TR-โอนบัตรภาษี	-	4,725,006.56	- 9,811,129,871.49	- 9,806,404,864.93
4309010101	รับโอนส/ระหว่างน/ง	-	33,949,306.48	- 191,967,458.47	- 158,018,151.99
4313010102	รดเงินชดเชยบัตรภาษี	-	455,293,557.59	- 14,063,457,461.97	- 13,608,163,904.38
4313010103	รายได้ค่าปรับ	-	1,663.40	- 1,663.40	-
4313010104	อุดหนุนส่งออกรับคืน	-	1,757,764.16	- 5,273,013.75	- 3,515,249.59
4313010199	รายได้อื่น	-	2,498.00	- 51,710.98	- 49,212.98
5101010101	เงินเดือน	-	1,738,461,364.10	- 735,326.73	1,737,726,037.37
5101010102	โบนัส	-	383,139.59	- 135,062.80	248,076.79
5101010108	ค่าล่วงเวลา	-	1,388,315,591.60	- 747,407,731.70	640,907,859.90
5101010109	เงินตอบแทนเต็มขั้น	-	3,918,248.90	- 9,916.65	3,908,332.25
5101010113	ค่าจ้าง	-	139,271,094.79	- 5,745,631.23	133,525,463.56
5101010115	ค่าตอบแทนพวง.ราชการ	-	187,276,852.48	- 6,962,141.52	180,314,710.96
5101010116	เงินค่าครองชีพ	-	8,520,983.41	- 392,541.03	8,128,442.38
5101020101	เงินช่วยเหลือ-ตาย	-	1,174,271.10	-	1,174,271.10
5101020103	เงินชดเชยสมาชิก กบข.	-	28,911,950.61	- 490.80	28,911,459.81
5101020104	เงินสมทบ กบข.	-	43,367,926.25	- 736.21	43,367,190.04
5101020105	เงินสมทบ กสจ.	-	990,796.86	-	990,796.86
5101020106	เงินสมทบปปส.-Rel	-	13,631,713.39	- 1,559,008.93	12,072,704.46
5101020108	ค่าเช่าบ้าน	-	9,814,537.76	- 1,417,187.87	8,397,349.89
5101020113	ค่าตอบแทนรถประจำตน.	-	2,046,613.33	-	2,046,613.33
5101020114	เงินเพิ่ม	-	12,850,368.11	- 2,691,459.09	10,158,909.02
5101020115	ค่าตอบแทนพิเศษภาคใต้	-	2,226,770.57	- 24,999.98	2,201,770.59
5101020116	เงินสมทบกท.เงินทด	-	305,182.00	- 23,723.00	281,459.00
5101020199	คชจ.บุคลากรอื่น	-	3,569,636,261.91	- 1,937,126,253.76	1,632,510,008.15
5101030101	เงินช่วยการศึกษาบุตร	-	9,842,521.50	- 146,828.25	9,695,693.25
5101030102	เงินช่วยเหลือบุตร	-	25,000.00	- 25,000.00	-
5101030205	ค่ารักษา-นอก-รพ.รัฐ	-	131,671,981.05	- 288,949.44	131,383,031.61
5101030206	ค่ารักษา-ใน-รพ.รัฐ	-	44,960,715.08	-	44,960,715.08
5101030207	ค่ารักษา-นอก-เอกชน	-	5,833,198.45	- 38,144.00	5,795,054.45
5101030208	ค่ารักษา-ใน-เอกชน	-	4,072,405.09	-	4,072,405.09
5101040102	บ้านอายุปกติ	-	1,114,618,562.08	- 1,621,069.76	1,112,997,492.32
5101040103	บ้านอายุพิเศษ	-	52,258.69	- 28.55	52,230.14
5101040104	ช่วยผู้รับเบี้ยหวัด	-	579,908.40	- 1,343.96	578,564.44
5101040105	ช่วยค่าครองชีพ	-	48,254,348.99	- 114,103.03	48,140,245.96
5101040106	เงินบำเหน็จ	-	8,033,054.40	-	8,033,054.40
5101040107	เงินบำเหน็จตกทอด	-	41,081,894.87	- 96,181.50	40,985,713.37
5101040108	บำเหน็จดำรงชีพ	-	89,591,764.90	-	89,591,764.90
5101040111	เงินช่วยพิเศษ-บ/นตาย	-	4,483,884.21	- 64,428.00	4,419,456.21
5101040120	บำเหน็จรายเดือน	-	37,312,240.00	-	37,312,240.00
5101040202	เงินช่วยการศึกษาบุตร	-	2,318,830.00	- 17,300.00	2,301,530.00

รหัสบัญชีแยกประเภท	ชื่อบัญชีแยกประเภท	ยอดยกมา	เดบิต	เครดิต	ยอดยกไป
5101040203	เงินช่วยเหลือบุตร	-	97,050.00	-	97,050.00
5101040204	ค่ารักษาบำนาญนอก-รัฐ	-	176,140,005.75	-	176,140,005.75
5101040205	ค่ารักษาบำนาญ-ใน-รัฐ	-	58,605,557.90	-	10,988.00
5101040206	รักษาบำนาญ-นอก-เอกชน	-	7,768,604.00	-	7,768,604.00
5101040207	รักษาบำนาญ-ใน-เอกชน	-	3,357,239.37	-	3,357,239.37
5102010106	คชจ.ทุนการศึกษาในปท.	-	3,701,023.10	-	3,701,023.10
5102010199	คชจ.อบรมในประเทศ	-	1,488,303.63	-	1,488,303.63
5102020105	คชจ.ทุนการศึกษาตปท.	-	10,353,987.90	-	10,353,987.90
5103010102	ค่าเบี้ยเลี้ยง	-	17,833,318.16	-	410,400.00
5103010103	ค่าที่พัก	-	6,047,797.23	-	603,645.80
5103010199	คชจ.เดินทางภายในปท.	-	13,301,369.34	-	1,194,207.33
5103020102	ค่าเบี้ยเลี้ยง	-	983,000.00	-	983,000.00
5103020103	ค่าที่พัก	-	1,902,494.15	-	1,902,494.15
5103020199	คชจ.เดินทางตปท.	-	6,324,079.51	-	666,000.00
5104010104	ค่าวัสดุ	-	91,432,693.14	-	44,195,563.97
5104010107	ค่าซ่อมแซม&บำรุงฯ	-	34,690,691.20	-	9,390,251.90
5104010110	ค่าเชื้อเพลิง	-	28,284,901.30	-	3,280,333.79
5104010112	ค/จเหมาบริการ-ภายนอก	-	1,338,571,380.13	-	43,460,000.04
5104010113	ค/จเหมาบริการ-รัฐ	-	163,049.88	-	10,700.00
5104010114	ค่าธรรมเนียมทางกม.	-	17,088,993.42	-	262,860.00
5104010115	ค่าธรรมเนียม	-	196,274.45	-	16,119.87
5104020101	ค่าไฟฟ้า	-	154,330,448.46	-	19,166,233.73
5104020103	ค่าประปา&น้ำบาดาล	-	7,550,245.26	-	451,151.58
5104020105	ค่าโทรศัพท์	-	5,622,635.71	-	240,568.67
5104020106	ค่าสื่อสาร&โทรคมนาคม	-	109,119,028.03	-	121,061.71
5104020107	ค่าบริการไปรษณีย์	-	4,823,583.58	-	718,528.54
5104030202	ค่าจ้างที่ปรึกษา	-	272,850.00	-	-
5104030203	ค่าเบี้ยประกันภัย	-	378,830.64	-	132,869.49
5104030206	จัดหาส/ตต่ำกว่าเกณฑ์	-	25,222,756.91	-	18,326,824.88
5104030207	คชจ.ในการประชุม	-	813,500.00	-	65,350.00
5104030208	ค่ารับรอง&พิธีการ	-	50,403.12	-	-
5104030209	ค่าเช่าสิ่งหา- รัฐ	-	291,809.00	-	1,230.00
5104030210	ค่าเช่าสิ่งหา- นอก	-	1,795,425.00	-	182,000.00
5104030211	ค่าเช่าเบ็ดเตล็ด-รัฐ	-	7,661.39	-	640.00
5104030212	ค่าเช่าเบ็ดเตล็ด-นอก	-	3,566,620.88	-	424,747.93
5104030218	คชจผลิตส่งร/ดแผ่นดิน	-	6,003,636,620.31	-	227,767.38
5104030219	ค่าประชาสัมพันธ์	-	1,400.00	-	-
5104030299	ค่าใช้จ่ายอื่น ๆ	-	40,830,988.10	-	9,007,312.69
5104040102	ค่าตอบแทนการปฏิบัติ	-	3,339,094.31	-	620,616.22
5104040199	ค่าตอบแทนอื่น	-	13,850.00	-	-
5105010101	ค่าเสื่อม-อาคาร	-	200,167,111.48	-	93,012,267.03
5105010103	ค่าเสื่อม-อาคารสง.	-	237,817,262.01	-	109,288,269.56
5105010105	ค่าเสื่อม-อาคารอื่น	-	279,299,396.20	-	164,805,456.34
5105010107	ค่าเสื่อม-สิ่งปลูกฯ	-	345,864,107.88	-	163,366,119.09
5105010109	ค่าเสื่อม-ค.สง.	-	143,385,911.41	-	80,145,090.70
5105010111	ค่าเสื่อม-ค.ยานพาหนะ	-	158,944,360.59	-	42,583,395.55
5105010113	ค่าเสื่อม-ค.ไฟฟ้า	-	31,885,083.59	-	14,766,614.62
5105010115	ค่าเสื่อม-ค.โฆษณา	-	637,342,407.45	-	571,780,265.37
5105010117	ค่าเสื่อม-ค.เกษตร	-	1,945,497.96	-	563,085.69

รหัสบัญชีแยกประเภท	ชื่อบัญชีแยกประเภท	ยอดยกมา	เดบิต	เครดิต	ยอดยกไป
5105010119	ค่าเสื่อม-ค.โรงงาน	-	43,866,182.19	-	24,960,151.73
5105010125	ค่าเสื่อม-ค.วิทยาฯ	-	405,073,105.49	-	224,625,598.81
5105010127	ค่าเสื่อม-ค.คอมฯ	-	1,397,671,105.29	-	354,865,520.61
5105010131	ค่าเสื่อม-ค.ครัว	-	17,069,625.39	-	9,305,924.20
5105010133	ค่าเสื่อม-ค.กีฬา	-	97,021.16	-	50,589.60
5105010139	ค่าเสื่อม- ค.อื่น	-	18,924,306.27	-	12,828,003.31
5105010148	ตัดจำหน่าย-software	-	124,621,243.00	-	88,142,462.26
5105010149	ตัดจำหน่าย-Intan a/s	-	126,466,205.77	-	29,120,219.69
5105010158	ค/ส ส่วนปป.อาคาร	-	7,565,539.62	-	5,098,106.44
5106010102	เงินราชการลับค.มั่นคง	-	15,000,000.00	-	15,000,000.00
5107010101	คชจ.อุดหนุน-ภาครัฐ	-	243,686.00	-	121,843.00
5107010107	อุดหนุนคณง.-Inte.Org	-	1,779,038.11	-	1,779,038.11
5107010108	อุดหนุน-ชดเชยส่งออก	-	9,342,046,574.46	-	9,342,046,574.46
5107030102	คชจ.หน่วยงานตปท.	-	53,859,971.19	-	53,859,971.19
5202010105	ข/ทเกิดอลป.อื่น	-	1,842,555.58	-	1,842,555.58
5203010105	จำหน่ายอาคารที่อยู่	-	1,084,039.10	-	1.00
5203010106	จำหน่ายอาคารสนง.	-	8,842,033.91	-	-
5203010107	จำหน่ายอาคารประโยชน์	-	428,274.08	-	-
5203010109	จำหน่ายสิ่งปลูกสร้าง	-	8,611,519.31	-	2.00
5203010111	จำหน่ายครุภัณฑ์สนง.	-	14,910,370.94	-	22,979.33
5203010112	จำหน่ายครุภัณฑ์ยานา	-	58,246.00	-	17.00
5203010113	จำหน่ายครุภัณฑ์ไฟฟ้า	-	8,422,190.62	-	-
5203010114	จำหน่ายครุภัณฑ์โฆษณา	-	28,924,325.52	-	9,714.31
5203010115	จำหน่ายครุภัณฑ์เกษตร	-	5.00	-	3.00
5203010120	จำหน่ายคอมฯ	-	59,581,171.14	-	11,735.00
5203010122	จำหน่ายครุภัณฑ์ครัว	-	15,258,608.58	-	-
5203010126	จำหน่ายอุปกรณ์อื่น	-	2,680,784.81	-	-
5203010133	จำหน่ายโปรแกรมคอมฯ	-	54,686,085.80	-	-
5203010134	จำหน่ายส/ทไม่มีตัวตน	-	26,463,480.00	-	-
5203010146	จำหน่าย-ค.ไม่ระบุฯ	-	1.00	-	-
5209010112	T/Eเบิกเกินส่งคืน	-	3,511,017.37	-	3,509,217.37
5210010102	T/E-โอนเงินให้สรก.	-	18,308,619,825.84	-	18,287,628,639.40
5210010103	T/E-โอนร/คณ/คให้บง.	-	129,491,680,959.68	-	129,434,015,370.28
5210010105	T/E-ปรับเงินฝากคลัง	-	14,501,699,510.57	-	14,444,327,886.26
5210010106	T/E-สรก.กับสรก.	-	55,484,608.44	-	55,484,608.44
5210010112	T/Eรายได้รอนำส่งคลัง	-	1,291,930,650.93	-	52,311,600.54
5210010117	T/E-เงินตรองราชการ	-	1,417,518.78	-	1,417,518.78
5210010118	TE-ภายในกรม	-	1,009,328,336,877.08	-	1,009,327,922,238.43
5210010124	TEโอนบัตรภาษีแผ่นดิน	-	1,707,596,086.97	-	1,706,317,899.02
5210010125	T/E-ล้างบัตรภาษี	-	9,811,129,871.49	-	9,806,404,864.93
5210010126	TEโอนบัตรภาษีเงินนอก	-	47,871,034.03	-	47,864,610.98
5211010101	โอนส/ท-ภาครัฐ	-	12,561.63	-	12,408.63
5301010101	ปรับหมวดรายจ่าย	-	4,128,765.76	-	-
รวมรหัสหน่วยงาน 03005		-	2,609,770,173,551.33	-	2,609,770,173,551.33

รายงานการเงิน
จากระบบ New GFMIS Thai

งบการเงินส่วนราชการ
รหัสหน่วยงาน 03005 กรมศุลกากร
THB
01.2567 - 16.2567
01.2566 - 16.2566

วันที่ 18.11.2567 เวลา 14:14:49

หน้า 1

จำนวนเงินใน Thailand Baht
งวดการรายงาน
งวดที่ใช้เปรียบเทียบ

ข้อความสำหรับรายการ B/S P&L	ผลรวมงวดรายงาน	ผลรวมงวดเปรียบเทียบ	ผลต่างสัมบูรณ์	Pct.Diff.
*** งบแสดงฐานะทางการเงิน				
สินทรัพย์				
=====				
สินทรัพย์หมุนเวียน				
เงินสดและรายการเทียบเท่าเงินสด				
เงินสดในมือ				
1101010101 เงินสดในมือ	355,200.00	0.00	355,200.00	
1101010110 พักเงินสดรับ	973,261,360.03	1,171,451,443.56	-198,190,083.53	-16.92
1101010112 พักเงินนำส่ง	0.00	0.00	0.00	
1101010113 พักรอ Clearing	0.00	0.00	0.00	
1101010115 บัตรภาษีอิเล็กทรอนิกส์	19,080,207.44	65,459,072.02	-46,378,864.58	-70.85
รวมเงินสดในมือ	992,696,767.47	1,236,910,515.58	-244,213,748.11	-19.74
เงินทดรองราชการ				
1101010104 เงินทดรองราชการ	10,000,000.00	10,000,000.00	0.00	0.00
รวมเงินทดรองราชการ	10,000,000.00	10,000,000.00	0.00	0.00
เงินฝากสถาบันการเงิน				
1101020601 เงินฝากธนาคารเพื่อนำส่งคลัง	5,157,849,034.59	5,852,220,361.41	-694,371,326.82	-11.87
1101020603 เงินฝากธนาคาร (เงินงบบระยะ	1,884,641.55	859,086.63	1,025,554.92	119.38
1101020604 เงินฝากธนาคาร (เงินนอกงบ	2,708,270.38	13,091,461.84	-10,383,191.46	-79.31
1101030101 เงินฝากกระแสรายวันที่สภาก	81,091,766.89	135,958,847.83	-54,867,080.94	-40.36
1101030102 เงินฝากออมทรัพย์ที่สถาบัน	462,727,435.12	410,983,371.12	51,744,064.00	12.59
1101030103 เงินฝากสกุลเงินต่างประเทศ	0.00	0.00	0.00	
รวมเงินฝากสถาบันการเงิน	5,706,261,148.53	6,413,113,128.83	-706,851,980.30	-11.02
เงินฝากประจำที่มีกำหนดจ่ายคืนไม่เกิน 3 เดือน				
1101030199 เงินฝากไม่มีรายตัว	189,602,344.48	195,274,702.35	-5,672,357.87	-2.90
รวมเงินฝากประจำที่มีกำหนดจ่ายคืนไม่เกิน	189,602,344.48	195,274,702.35	-5,672,357.87	-2.90
เงินฝากคลัง				
1101020501 เงินฝากคลัง	11,478,506,091.18	10,637,957,107.86	840,548,983.32	7.90
รวมเงินฝากคลัง	11,478,506,091.18	10,637,957,107.86	840,548,983.32	7.90
4 รวมเงินสดและรายการเทียบเท่าเงินสด	18,377,066,351.66	18,493,255,454.62	-116,189,102.96	-0.63
ลูกหนี้ระยะสั้น				
ลูกหนี้เงินยืมในงบประมาณ				
1102010101 ลูกหนี้เงินยืมในงบประมาณ	1,135,840.00	1,235,000.00	-99,160.00	-8.03
รวมลูกหนี้เงินยืมในงบประมาณ	1,135,840.00	1,235,000.00	-99,160.00	-8.03
ลูกหนี้เงินยืมนอกงบประมาณ				
1102010102 ลูกหนี้เงินยืมนอกงบประมาณ	819,170.00	2,749,175.08	-1,930,005.08	-70.20

ข้อความสำหรับรายการ B/S P&L	ผลรวมงวดรายงาน	ผลรวมงวดเปรียบเทียบ	ผลต่างสัมบูรณ์	Pct.Diff.
รวมลูกหนี้เงินยืมนอกงบประมาณ	819,170.00	2,749,175.08	-1,930,005.08	-70.20
เงินจ่ายล่วงหน้า				
1103020111 เงินจ่ายล่วงหน้า	110,570,899.57	79,672,722.00	30,898,177.57	38.78
รวมเงินจ่ายล่วงหน้า	110,570,899.57	79,672,722.00	30,898,177.57	38.78
รายได้ค้างรับ				
1102050107 รายได้ค้างรับ-บุคคลภายนอก	68,103,570.72	63,537,670.85	4,565,899.87	7.19
1102050124 ค้างรับจากกรมบัญชีกลาง	4,560,444.74	1,259,209.57	3,301,235.17	262.17
รวมรายได้ค้างรับ	72,664,015.46	64,796,880.42	7,867,135.04	12.14
5 รวมลูกหนี้ระยะสั้น	185,189,925.03	148,453,777.50	36,736,147.53	24.75
ลูกหนี้เงินโอนและรายการอุดหนุนระยะสั้น				
ลูกหนี้เงินโอน				
1102050125 ลูกหนี้ส่วนราชการ - รายได้	512,006,673.25	491,188,480.06	20,818,193.19	4.24
รวมลูกหนี้เงินโอน	512,006,673.25	491,188,480.06	20,818,193.19	4.24
6 รวมลูกหนี้เงินโอนและรายการอุดหนุนระยะสั้น	512,006,673.25	491,188,480.06	20,818,193.19	4.24
สินค้าคงเหลือ				
สินค้าสำเร็จรูป				
1105010103 สินค้าสำเร็จรูป	1,558,400,536.72	1,377,997,354.60	180,403,182.12	13.09
รวมสินค้าสำเร็จรูป	1,558,400,536.72	1,377,997,354.60	180,403,182.12	13.09
7 รวมสินค้าคงเหลือ	1,558,400,536.72	1,377,997,354.60	180,403,182.12	13.09
วัสดุคงเหลือ				
1105010105 วัสดุคงคลัง	38,803,725.75	53,422,684.37	-14,618,958.62	-27.36
รวมวัสดุคงเหลือ	38,803,725.75	53,422,684.37	-14,618,958.62	-27.36
สินทรัพย์หมุนเวียนอื่น				
ค่าใช้จ่ายจ่ายล่วงหน้า - เงินทดรองอื่นๆ				
1106010107 คชจ.จ่ายล่วงหน้า-หน่วยงาน	1,423,889.51	1,417,518.78	6,370.73	0.45
รวมค่าใช้จ่ายจ่ายล่วงหน้า - เงินทดรองอื่นๆ	1,423,889.51	1,417,518.78	6,370.73	0.45
รวมสินทรัพย์หมุนเวียนอื่น	1,423,889.51	1,417,518.78	6,370.73	0.45
รวมสินทรัพย์หมุนเวียน	20,672,891,101.92	20,565,735,269.93	107,155,831.99	0.52
สินทรัพย์ไม่หมุนเวียน				
ลูกหนี้ระยะยาว				
ลูกหนี้อื่น				
1201050198 ลูกหนี้อื่นระยะยาว	843,160.45	964,740.12	-121,579.67	-12.60
รวมลูกหนี้อื่น	843,160.45	964,740.12	-121,579.67	-12.60
8 รวมลูกหนี้ระยะยาว	843,160.45	964,740.12	-121,579.67	-12.60
ที่ดิน อาคารและอุปกรณ์				
อาคารและสิ่งปลูกสร้าง				
1205010101 อาคารเพื่อการพักอาศัย	3,055,330,985.41	3,046,378,150.33	8,952,835.08	0.29
1205010102 พักอาคารเพื่อการพักอาศัย	0.00	0.00	0.00	
1205020101 อาคารสำนักงาน	3,979,806,895.69	3,828,244,539.38	151,562,356.31	3.96
1205020102 พักอาคารสำนักงาน	0.00	0.00	0.00	
1205030101 อาคารเพื่อประโยชน์อื่น	3,668,758,693.66	3,531,653,980.21	137,104,713.45	3.88
1205030102 พักอาคารเพื่อประโยชน์อื่น	0.00	0.00	0.00	

ข้อความสำหรับรายการ B/S P&L	ผลรวมงวดรายงาน	ผลรวมงวดเปรียบเทียบ	ผลต่างสัมบูรณ์	Pct.Diff.
1205030106 ส่วนปรับปรุงอาคาร	111,463,652.94	111,463,652.94	0.00	0.00
1205030107 พักส่วนปรับปรุงอาคาร	0.00	0.00	0.00	
1205040101 สิ่งปลูกสร้าง	3,686,102,495.40	3,557,189,790.89	128,912,704.51	3.62
1205040102 พักสิ่งปลูกสร้าง	0.00	0.00	0.00	
1205060101 อาคารและสิ่งปลูกสร้างไม่ระ	8,832,009.65	8,832,009.65	0.00	0.00
รวมอาคารและสิ่งปลูกสร้าง	14,510,294,732.75	14,083,762,123.40	426,532,609.35	3.03
ค่าเสื่อมราคาสะสม-อาคารและสิ่งปลูกสร้าง				
1205010103 ค่าเสื่อมราคาสะสม-อาคารเ	-1,131,312,150.76	-1,033,612,170.37	-97,699,980.39	9.45
1205020103 ค่าเสื่อมราคาสะสม-อาคาร	-1,762,848,878.36	-1,611,897,755.33	-150,951,123.03	9.36
1205030103 ค่าเสื่อมราคาสะสม-อาคารเ	-1,086,350,774.19	-939,957,376.77	-146,393,397.42	15.57
1205030108 ค่าเสื่อมราคาสะสม-ส่วนปร	-28,129,632.74	-23,086,278.39	-5,043,354.35	21.85
1205040103 ค่าเสื่อมราคาสะสม-สิ่งปลูก	-1,507,978,128.11	-1,288,647,990.84	-219,330,137.27	17.02
1205060102 ค่าเสื่อมราคาสะสม-อาคารแ	-8,831,952.65	-8,831,952.65	0.00	0.00
รวมค่าเสื่อมราคาสะสม-อาคารและสิ่งปลูก	-5,525,451,516.81	-4,906,033,524.35	-619,417,992.46	12.63
ครุภัณฑ์				
1206010101 ครุภัณฑ์สำนักงาน	859,570,270.15	822,960,985.27	36,609,284.88	4.45
1206010102 พักครุภัณฑ์สำนักงาน	0.00	0.00	0.00	
1206020101 ครุภัณฑ์ยานพาหนะและขน	2,138,198,437.66	1,892,444,897.66	245,753,540.00	12.99
1206020102 พักครุภัณฑ์ยานพาหนะและ	0.00	0.00	0.00	
1206030101 ครุภัณฑ์ไฟฟ้าและวิทยุ	278,620,649.21	267,472,467.74	11,148,181.47	4.17
1206030102 พักครุภัณฑ์ไฟฟ้าและวิทยุ	0.00	0.00	0.00	
1206040101 ครุภัณฑ์โฆษณาและเผยแพร่	386,344,552.37	374,712,500.60	11,632,051.77	3.10
1206040102 พักครุภัณฑ์โฆษณาและเผยแ	0.00	0.00	0.00	
1206050101 ครุภัณฑ์การเกษตร	25,093,755.66	24,292,939.52	800,816.14	3.30
1206050102 พักครุภัณฑ์การเกษตร	0.00	0.00	0.00	
1206060101 ครุภัณฑ์โรงงาน	137,154,787.73	137,160,191.73	-5,404.00	0.00
1206080101 ครุภัณฑ์สำรวจ	1,530,220.00	1,530,220.00	0.00	0.00
1206090101 ครุภัณฑ์วิทยาศาสตร์และกา	5,022,981,136.12	4,904,818,699.91	118,162,436.21	2.41
1206090102 พักครุภัณฑ์วิทยาศาสตร์และ	0.00	0.00	0.00	
1206100101 ครุภัณฑ์คอมพิวเตอร์	4,458,525,153.04	4,449,444,959.65	9,080,193.39	0.20
1206100102 พักครุภัณฑ์คอมพิวเตอร์	0.00	0.00	0.00	
1206120101 ครุภัณฑ์งานบ้านงานครัว	111,826,736.89	111,772,272.89	54,464.00	0.05
1206120102 พักครุภัณฑ์งานบ้านงานครัว	0.00	0.00	0.00	
1206130101 ครุภัณฑ์กีฬา	998,232.00	998,220.00	12.00	0.00
1206130102 พักครุภัณฑ์กีฬา	0.00	0.00	0.00	
1206160101 ครุภัณฑ์อื่น	2,430,869,178.99	2,432,825,508.33	-1,956,329.34	-0.08
1206160102 พักครุภัณฑ์อื่น	0.00	0.00	0.00	
1206180101 ครุภัณฑ์ไม่ระบุรายละเอียด	28,006,504.92	28,265,258.92	-258,754.00	-0.92
รวมครุภัณฑ์	15,879,719,614.74	15,448,699,122.22	431,020,492.52	2.79
ค่าเสื่อมราคาสะสม-ครุภัณฑ์				
1206010103 ค่าเสื่อมราคาสะสม - ครุภัณฑ์	-776,753,013.77	-727,210,885.76	-49,542,128.01	6.81
1206020103 ค่าเสื่อมราคาสะสม - ครุภัณฑ์	-1,270,304,229.26	-1,151,208,681.55	-119,095,547.71	10.35

	ข้อความสำหรับรายการ B/S P&L	ผลรวมงวดรายงาน	ผลรวมงวดเปรียบเทียบ	ผลต่างสัมบูรณ์	Pct.Diff.
	1206030103 ค่าเสื่อมราคาสะสม - ครุภัณฑ์	-162,579,854.52	-140,708,782.41	-21,871,072.11	15.54
	1206040103 ค่าเสื่อมราคาสะสม - ครุภัณฑ์	-367,876,900.17	-355,278,906.89	-12,597,993.28	3.55
	1206050103 ค่าเสื่อมราคาสะสม - ครุภัณฑ์	-22,548,255.38	-20,519,995.63	-2,028,259.75	9.88
	1206060103 ค่าเสื่อมราคาสะสม - ครุภัณฑ์	-118,806,716.20	-93,855,829.81	-24,950,886.39	26.58
	1206080103 ค่าเสื่อมราคาสะสม - ครุภัณฑ์	-1,530,211.00	-1,530,211.00	0.00	0.00
	1206090103 ค่าเสื่อมราคาสะสม - ทรัพย์สิน	-3,123,353,490.14	-2,881,789,449.84	-241,564,040.30	8.38
	1206100103 ค่าเสื่อมราคาสะสม - คอมพิวเตอร์	-4,022,748,396.49	-3,796,475,472.29	-226,272,924.20	5.96
	1206120103 ค่าเสื่อมราคาสะสม - ครุภัณฑ์	-106,748,968.44	-99,890,895.04	-6,858,073.40	6.87
	1206130103 ค่าเสื่อมราคาสะสม - ครุภัณฑ์	-998,166.00	-997,069.16	-1,096.84	0.11
	1206160103 ค่าเสื่อมราคาสะสม - ครุภัณฑ์	-2,388,576,928.26	-2,378,191,337.58	-10,385,590.68	0.44
	1206180102 ค่าเสื่อมราคาสะสม - ครุภัณฑ์	-28,006,345.92	-28,265,098.92	258,753.00	-0.92
	รวมค่าเสื่อมราคาสะสม-ครุภัณฑ์	-12,390,831,475.55	-11,675,922,615.88	-714,908,859.67	6.12
	งานระหว่างก่อสร้าง				
	1211010101 งานระหว่างก่อสร้าง	713,142,674.63	938,857,914.79	-225,715,240.16	-24.04
	1211010102 พักงานระหว่างก่อสร้าง	0.00	0.00	0.00	
	รวมงานระหว่างก่อสร้าง	713,142,674.63	938,857,914.79	-225,715,240.16	-24.04
9	รวมที่ดิน อาคารและอุปกรณ์	13,186,874,029.76	13,889,363,020.18	-702,488,990.42	-5.06
	สินทรัพย์โครงสร้างพื้นฐาน				
	สินทรัพย์โครงสร้างพื้นฐานอื่น				
	1208050101 สินทรัพย์โครงสร้างพื้นฐานอื่น	5,643,813.28	0.00	5,643,813.28	
	รวมสินทรัพย์โครงสร้างพื้นฐานอื่น	5,643,813.28	0.00	5,643,813.28	
	ค่าเสื่อมราคาสะสม - สินทรัพย์โครงสร้างพื้นฐาน				
	1208050103 ค่าเสื่อมราคาสะสม - ส/ทโค	-161,289.55	0.00	-161,289.55	
	รวมค่าเสื่อมราคาสะสม - สินทรัพย์โครงสร้าง	-161,289.55	0.00	-161,289.55	
10	รวมสินทรัพย์โครงสร้างพื้นฐาน	5,482,523.73	0.00	5,482,523.73	
	สินทรัพย์ไม่มีตัวตน				
	โปรแกรมคอมพิวเตอร์				
	1209010101 โปรแกรมคอมพิวเตอร์	1,846,526,502.29	1,799,448,502.29	47,078,000.00	2.62
	1209010102 พักโปรแกรมคอมพิวเตอร์	0.00	0.00	0.00	
	รวมโปรแกรมคอมพิวเตอร์	1,846,526,502.29	1,799,448,502.29	47,078,000.00	2.62
	ค่าตัดจำหน่ายสะสม-โปรแกรมคอมพิวเตอร์				
	1209010103 ค่าตัดจำหน่ายสะสม - โปรแกรม	-1,454,325,483.77	-1,361,532,607.60	-92,792,876.17	6.82
	รวมค่าตัดจำหน่ายสะสม-โปรแกรมคอมพิวเตอร์	-1,454,325,483.77	-1,361,532,607.60	-92,792,876.17	6.82
	สินทรัพย์ไม่มีตัวตนอื่น				
	1209020101 สินทรัพย์ไม่มีตัวตนอื่น	227,101,165.71	224,301,165.71	2,800,000.00	1.25
	1209020102 พักสินทรัพย์ไม่มีตัวตนอื่น	0.00	0.00	0.00	
	รวมสินทรัพย์ไม่มีตัวตนอื่น	227,101,165.71	224,301,165.71	2,800,000.00	1.25
	ค่าตัดจำหน่ายสะสม-สินทรัพย์ไม่มีตัวตนอื่น				
	1209020103 ค่าตัดจำหน่ายสะสม - ส/ทเ	-142,332,554.94	-116,013,805.65	-26,318,749.29	22.69
	รวมค่าตัดจำหน่ายสะสม-สินทรัพย์ไม่มีตัวตน	-142,332,554.94	-116,013,805.65	-26,318,749.29	22.69
11	รวมสินทรัพย์ไม่มีตัวตน	476,969,629.29	546,203,254.75	-69,233,625.46	-12.68
	สินทรัพย์ไม่หมุนเวียนอื่น				

ข้อความสำหรับรายการ B/S P&L	ผลรวมงวดรายงาน	ผลรวมงวดเปรียบเทียบ	ผลต่างสัมบูรณ์	Pct.Diff.
สินทรัพย์ไม่หมุนเวียนอื่น				
1213010199 สินทรัพย์ไม่หมุนเวียนอื่น	5,281,078.00	5,281,078.00	0.00	0.00
รวมสินทรัพย์ไม่หมุนเวียนอื่น	5,281,078.00	5,281,078.00	0.00	0.00
รวมสินทรัพย์ไม่หมุนเวียนอื่น	5,281,078.00	5,281,078.00	0.00	0.00
รวมสินทรัพย์ไม่หมุนเวียน	13,675,450,421.23	14,441,812,093.05	-766,361,671.82	-5.31
รวมสินทรัพย์	34,348,341,523.15	35,007,547,362.98	-659,205,839.83	-1.88

หนี้สินและสินทรัพย์สุทธิ/ส่วนทุน

=====

หนี้สิน
หนี้สินหมุนเวียน

เจ้าหนี้ระยะสั้น				
เจ้าหนี้การค้า				
2101010102 เจ้าหนี้การค้า-บุคคลภายนอก	-44,968,061.11	-23,954,164.92	-21,013,896.19	87.73
2101010103 รับสินค้า / ใบสำคัญ (GR/IR)	-1,164,377.00	-24,994,438.00	23,830,061.00	-95.34
12 รวมเจ้าหนี้การค้า	-46,132,438.11	-48,948,602.92	2,816,164.81	-5.75
เจ้าหนี้อื่น				
2101020198 เจ้าหนี้อื่น - หน่วยงานภาครัฐ	-12,867,581.22	-3,682,959.18	-9,184,622.04	249.38
2101020199 เจ้าหนี้อื่น - บุคคลภายนอก	0.00	0.00	0.00	
รวมเจ้าหนี้อื่น	-12,867,581.22	-3,682,959.18	-9,184,622.04	249.38
ค่าใช้จ่ายค้างจ่าย				
2102040101 ค่าสาธารณูปโภคค้างจ่าย	-9,462,055.83	-10,158,861.73	696,805.90	-6.86
2102040102 ใบสำคัญค้างจ่าย	-9,127,125.07	-15,208,139.74	6,081,014.67	-39.99
2102040198 ค่าใช้จ่ายค้างจ่ายอื่น - หน่วยงาน	-1,245.00	-615.00	-630.00	102.44
2102040199 ค่าใช้จ่ายค้างจ่ายอื่น - บุคคล	-285,445,199.38	-278,966,296.35	-6,478,903.03	2.32
14 รวมค่าใช้จ่ายค้างจ่าย	-304,035,625.28	-304,333,912.82	298,287.54	-0.10
รวมเจ้าหนี้ระยะสั้น	-363,035,644.61	-356,965,474.92	-6,070,169.69	1.70
เจ้าหนี้เงินโอนและรายการอุดหนุนระยะสั้น				
เจ้าหนี้เงินโอน				
2101020106 เจ้าหนี้ส่วนราชการ - รายได้	-4,994,986,536.98	-5,987,471,300.22	992,484,763.24	-16.58
2102040103 ภาษีหัก ณ ที่จ่ายรอนำส่ง-ภ	0.00	0.00	0.00	
2102040104 ภาษีหัก ณ ที่จ่ายรอนำส่ง - :	0.00	0.00	0.00	
2102040106 ภาษีหัก ณ ที่จ่ายรอนำส่ง-ภ	0.00	0.00	0.00	
2104010101 รายได้แผ่นดินรอนำส่งคลัง	-1,099,354,576.32	-1,032,950,355.37	-66,404,220.95	6.43
รวมเจ้าหนี้เงินโอน	-6,094,341,113.30	-7,020,421,655.59	926,080,542.29	-13.19
เจ้าหนี้รายการอุดหนุน				
2109010199 รายได้รอการรับรู้อื่น	0.00	0.00	0.00	
รวมเจ้าหนี้รายการอุดหนุน	0.00	0.00	0.00	
13 รวมเจ้าหนี้เงินโอนและรายการอุดหนุนระยะ	-6,094,341,113.30	-7,020,421,655.59	926,080,542.29	-13.19
เงินอุดหนุนราชการรับจากคลังระยะสั้น				
เงินอุดหนุนราชการรับจากคลัง-อื่นๆ				
2105010103 เงินอุดหนุนราชการรับจากคลัง	-1,423,889.51	-1,417,518.78	-6,370.73	0.45

	ข้อความสำหรับรายการ B/S P&L	ผลรวมงวดรายงาน	ผลรวมงวดเปรียบเทียบ	ผลต่างสัมบูรณ์	Pct.Diff.
	รวมเงินอุดหนุนราชการรับจากคลัง-อื่นๆ	-1,423,889.51	-1,417,518.78	-6,370.73	0.45
	รวมเงินอุดหนุนราชการรับจากคลังระยะสั้น	-1,423,889.51	-1,417,518.78	-6,370.73	0.45
	เงินรับฝากระยะสั้น				
	เงินรับฝากอื่น				
	2111020199 เงินรับฝากอื่น	-833,256,058.57	-893,517,856.31	60,261,797.74	-6.74
	รวมเงินรับฝากอื่น	-833,256,058.57	-893,517,856.31	60,261,797.74	-6.74
	เงินประกันอื่น				
	2112010199 เงินประกันอื่น	-2,474,779,152.10	-2,734,345,799.13	259,566,647.03	-9.49
	รวมเงินประกันอื่น	-2,474,779,152.10	-2,734,345,799.13	259,566,647.03	-9.49
15	รวมเงินรับฝากระยะสั้น	-3,308,035,210.67	-3,627,863,655.44	319,828,444.77	-8.82
	หนี้สินหมุนเวียนอื่น				
	รายได้ค่าบริการรับล่วงหน้า				
	2103010103 รายได้รับล่วงหน้า	-32,143,400.00	-29,763,000.00	-2,380,400.00	8.00
	รวมรายได้ค่าบริการรับล่วงหน้า	-32,143,400.00	-29,763,000.00	-2,380,400.00	8.00
	หนี้สินหมุนเวียนอื่น				
	2116010104 เบิกเกินส่งคืนรอนำส่ง	0.00	0.00	0.00	
	2116010199 หนี้สินหมุนเวียนอื่น	-1,558,400,536.72	-1,377,997,354.60	-180,403,182.12	13.09
	รวมหนี้สินหมุนเวียนอื่น	-1,558,400,536.72	-1,377,997,354.60	-180,403,182.12	13.09
16	รวมหนี้สินหมุนเวียนอื่น	-1,590,543,936.72	-1,407,760,354.60	-182,783,582.12	12.98
	รวมหนี้สินหมุนเวียน	-11,357,379,794.81	-12,414,428,659.33	1,057,048,864.52	-8.51
	หนี้สินไม่หมุนเวียน				
	เจ้าหนี้เงินโอนและรายการอุดหนุนระยะยาว				
	เจ้าหนี้เงินโอนระยะยาว				
	2213010104 บัญชีเงินสำรองจ่ายคืนภาษี	-188,244,351.70	-194,483,810.89	6,239,459.19	-3.21
	รวมเจ้าหนี้เงินโอนระยะยาว	-188,244,351.70	-194,483,810.89	6,239,459.19	-3.21
	เจ้าหนี้รายการอุดหนุนระยะยาว				
	2213010101 รายได้รอการรับรู้	-73,031,820.85	-190,237,069.12	117,205,248.27	-61.61
	รวมเจ้าหนี้รายการอุดหนุนระยะยาว	-73,031,820.85	-190,237,069.12	117,205,248.27	-61.61
17	รวมเจ้าหนี้เงินโอนและรายการอุดหนุนระยะยาว	-261,276,172.55	-384,720,880.01	123,444,707.46	-32.09
	เงินอุดหนุนราชการรับจากคลังระยะยาว				
	2202010101 เงินอุดหนุนราชการรับจากคลัง	-10,000,000.00	-10,000,000.00	0.00	0.00
	รวมเงินอุดหนุนราชการรับจากคลังระยะยาว	-10,000,000.00	-10,000,000.00	0.00	0.00
	หนี้สินไม่หมุนเวียนอื่น				
	หนี้สินจากการออกบัตรภาษี				
	2213010102 หนี้สินจากการออกบัตรภาษี	0.00	0.00	0.00	
	2213010105 หนี้สินจากการออกบัตรภาษี	-1,885,406,378.32	-2,077,816,965.09	192,410,586.77	-9.26
	รวมหนี้สินจากการออกบัตรภาษี	-1,885,406,378.32	-2,077,816,965.09	192,410,586.77	-9.26
	หนี้สินไม่หมุนเวียนอื่น				
	2213010199 หนี้สินไม่หมุนเวียนอื่น	-1,810,213.85	-1,931,793.52	121,579.67	-6.29
	รวมหนี้สินไม่หมุนเวียนอื่น	-1,810,213.85	-1,931,793.52	121,579.67	-6.29
18	รวมหนี้สินไม่หมุนเวียนอื่น	-1,887,216,592.17	-2,079,748,758.61	192,532,166.44	-9.26
	รวมหนี้สินไม่หมุนเวียน	-2,158,492,764.72	-2,474,469,638.62	315,976,873.90	-12.77

ข้อความสำหรับรายการ B/S P&L	ผลรวมงวดรายงาน	ผลรวมงวดเปรียบเทียบ	ผลต่างสัมบูรณ์	Pct.Diff.
รวมหนี้สิน	-13,515,872,559.53	-14,888,898,297.95	1,373,025,738.42	-9.22
=====				
สินทรัพย์สุทธิ/ส่วนทุน				
ทุน				
3105010101 ทุนของหน่วยงาน	-1,701,390,045.31	-1,701,390,045.31	0.00	0.00
รวมทุน	-1,701,390,045.31	-1,701,390,045.31	0.00	0.00
รายได้สูง/(ต่ำ) กว่าค่าใช้จ่ายสะสม				
รายได้สูง/(ต่ำ)กว่าคชจ.สะสมก่อนผลการดำเนินงาน				
3101010101 รายได้สูง/(ต่ำ)กว่าค่าใช้จ่าย	0.00	-155,097,849.71	155,097,849.71	-100.00
3102010101 รายได้สูง/(ต่ำ)กว่าค่าใช้จ่าย	-18,384,764,195.04	-19,879,366,798.29	1,494,602,603.25	-7.52
3102010102 ผลสะสมจากการแก้ไขข้อผิดพลาด	0.00	0.00	0.00	
รวมรายได้สูง/(ต่ำ)กว่าคชจ.สะสมก่อนผลการดำเนินงาน	-18,384,764,195.04	-20,034,464,648.00	1,649,700,452.96	-8.23
รายได้สูงกว่าค่าใช้จ่ายสำหรับงวด	-746,314,723.27	1,617,205,628.28	-2,363,520,351.55	-146.15
19 รวมรายได้สูง/(ต่ำ) กว่าค่าใช้จ่ายสะสม	-19,131,078,918.31	-18,417,259,019.72	-713,819,898.59	3.88
รวมสินทรัพย์สุทธิ/ส่วนทุน	-20,832,468,963.62	-20,118,649,065.03	-713,819,898.59	3.55
รวมหนี้สินและสินทรัพย์สุทธิ/ส่วนทุน	-34,348,341,523.15	-35,007,547,362.98	659,205,839.83	-1.88

งบแสดงผลการดำเนินงานทางการเงิน

รายได้สูง/(ต่ำ)กว่าคชจ. ก่อนต้นทุนทางการเงิน

รายได้

รายได้จากงบประมาณ

รายได้จากงบบุคลากร

4307010103 TR-หน่วยงานรับเงินงบบุคลากร -1,983,363,726.52 -1,981,393,178.12 -1,970,548.40 0.10

รวมรายได้จากงบบุคลากร -1,983,363,726.52 -1,981,393,178.12 -1,970,548.40 0.10

รายได้จากงบดำเนินงาน

4307010105 TR-หน่วยงานรับเงินงบดำเนินงาน -835,823,475.71 -746,462,455.44 -89,361,020.27 11.97

รวมรายได้จากงบดำเนินงาน -835,823,475.71 -746,462,455.44 -89,361,020.27 11.97

รายได้จากงบลงทุน

4307010104 TR-หน่วยงานรับเงินงบลงทุน -503,136,245.61 -1,209,328,125.04 706,191,879.43 -58.40

รวมรายได้จากงบลงทุน -503,136,245.61 -1,209,328,125.04 706,191,879.43 -58.40

รายได้จากงบอุดหนุน

4307010106 TR-หน่วยงานรับเงินงบอุดหนุน -1,871,655.59 -1,813,295.16 -58,360.43 3.22

รวมรายได้จากงบอุดหนุน -1,871,655.59 -1,813,295.16 -58,360.43 3.22

รายได้จากงบกลาง

4307010108 TR-หน่วยงานรับเงินงบกลาง -1,972,358,496.77 -1,862,927,763.07 -109,430,733.70 5.87

รวมรายได้จากงบกลาง -1,972,358,496.77 -1,862,927,763.07 -109,430,733.70 5.87

รายได้จากงบรายจ่ายอื่น

4307010107 TR-หน่วยงานรับเงินงบรายจ่ายอื่น -52,431,279.50 -133,160,843.86 80,729,564.36 -60.63

รวมรายได้จากงบรายจ่ายอื่น -52,431,279.50 -133,160,843.86 80,729,564.36 -60.63

หัก เบิกเกินส่งคืนเงินงบประมาณ

	ข้อความสำหรับรายการ B/S P&L	ผลรวมงวดรายงาน	ผลรวมงวดเปรียบเทียบ	ผลต่างสัมบูรณ์	Pct.Diff.
	5209010112 TE-หน่วยงานส่งเงินเบิกเกินฝาก เบิกเกินส่งคืนเงินงบประมาณ	3,622,152.46	3,509,217.37	112,935.09	3.22
	หัก เบิกเกินส่งคืนเงินงบประมาณ	3,622,152.46	3,509,217.37	112,935.09	3.22
20	รวมรายได้จากงบประมาณ	-5,345,362,727.24	-5,931,576,443.32	586,213,716.08	-9.88
	รายได้จากการขายสินค้าและบริการ				
	รายได้ค่าขายสินค้า				
	4301010102 รายได้จากการขายสินค้า - บุ	0.00	0.00	0.00	
	รวมรายได้ค่าขายสินค้า	0.00	0.00	0.00	
	รายได้ค่าบริการ				
	รายได้บริการอื่น				
	4301020102 รายได้จากการให้บริการ - บุ	-2,677,007,894.29	-2,534,106,161.40	-142,901,732.89	5.64
	4301020109 รายได้เพื่อเป็นค่าใช้จ่ายจัดเ	-415,482,463.72	-481,333,214.64	65,850,750.92	-13.68
	รวมรายได้บริการอื่น	-3,092,490,358.01	-3,015,439,376.04	-77,050,981.97	2.56
	รวมรายได้ค่าบริการ	-3,092,490,358.01	-3,015,439,376.04	-77,050,981.97	2.56
21	รวมรายได้จากการขายสินค้าและบริการ	-3,092,490,358.01	-3,015,439,376.04	-77,050,981.97	2.56
	รายได้จากการอุดหนุนและบริการ				
	รายได้จากการช่วยเหลือดำเนินงานหน่วยงานภาครัฐ				
	4302010101 รายได้จากการอุดหนุน - หน้	-672,000.00	-672,000.00	0.00	0.00
	4308010106 TR-หน่วยงานรับเงินจากหน้	-11,597,547.19	-17,777,702.60	6,180,155.41	-34.76
	รวมร/ดจากการช่วยเหลือดำเนินงานหน่วย	-12,269,547.19	-18,449,702.60	6,180,155.41	-33.50
	รายได้จากการช่วยเหลือเพื่อการลงทุน				
	4309010101 รายได้จากการรับโอนสินทรัพย์	-22,912,608.60	-158,018,151.99	135,105,543.39	-85.50
	รวมรายได้จากการช่วยเหลือเพื่อการลงทุน	-22,912,608.60	-158,018,151.99	135,105,543.39	-85.50
	รายได้จากการบริจาค				
	4302030101 รายได้จากการบริจาค	-51,879,600.55	-38,326,684.23	-13,552,916.32	35.36
	รวมรายได้จากการบริจาค	-51,879,600.55	-38,326,684.23	-13,552,916.32	35.36
22	รวมรายได้จากการอุดหนุนและบริการ	-87,061,756.34	-214,794,538.82	127,732,782.48	-59.47
	รายได้อื่น				
	รายได้ดอกเบี้ยเงินฝากจากสถาบันการเงิน				
	4303010101 รายได้ดอกเบี้ยเงินฝากจากส	0.00	0.00	0.00	
	รวมรายได้ดอกเบี้ยเงินฝากจากสถาบันการ	0.00	0.00	0.00	
	รายได้เงินนอกงบประมาณ				
	4301020108 รายได้เงินนอกงบประมาณ	-514,609,333.24	-593,080,458.73	78,471,125.49	-13.23
	รวมรายได้เงินนอกงบประมาณ	-514,609,333.24	-593,080,458.73	78,471,125.49	-13.23
	รายได้บัตรภาษี				
	4313010102 รายได้เงินชดเชยบัตรภาษี	-14,099,861,576.34	-13,608,163,904.38	-491,697,671.96	3.61
	4313010104 รายได้เงินอุดหนุนเพื่อชดเชย	-3,988,750.31	-3,515,249.59	-473,500.72	13.47
	รวมรายได้บัตรภาษี	-14,103,850,326.65	-13,611,679,153.97	-492,171,172.68	3.62
	รายได้อื่น				
	4308010124 TR-หน่วยงานรับโอนบัตรภา	-8,376,635,146.56	-9,806,404,864.93	1,429,769,718.37	-14.58
	4313010103 รายได้ค่าปรับ	0.00	0.00	0.00	
	4313010199 รายได้อื่น	-649,538.24	-49,212.98	-600,325.26	1,219.85
	รวมรายได้อื่น	-8,377,284,684.80	-9,806,454,077.91	1,429,169,393.11	-14.57

ข้อความสำหรับรายการ B/S P&L	ผลรวมงวดรายงาน	ผลรวมงวดเปรียบเทียบ	ผลต่างสัมบูรณ์	Pct.Diff.
รายการหักกลับ				
รายการปรับเงินฝากคลัง				
4308010105 TR - ปรับเงินฝากคลัง	-17,802,943,273.36	-18,287,639,587.16	484,696,313.80	-2.65
4308010120 รายได้ระหว่างหน่วยงาน-ปรับ	-41,644,172.92	-47,864,610.98	6,220,438.06	-13.00
5210010102 TE-หน่วยงานโอนเงินนอกงบ	17,802,793,878.85	18,287,628,639.40	-484,834,760.55	-2.65
5210010126 T/E-โอนบัตรภาษีอิเล็กทรอนิกส์	41,644,172.92	47,864,610.98	-6,220,438.06	-13.00
รวมรายการปรับเงินฝากคลัง	-149,394.51	-10,947.76	-138,446.75	1,264.61
รายการเงินอุดหนุนราชการ				
4308010117 TR-เงินอุดหนุนราชการ	-1,423,889.51	-1,417,518.78	-6,370.73	0.45
5210010117 TE-เงินอุดหนุนราชการ	1,423,889.51	1,417,518.78	6,370.73	0.45
รายการเงินอุดหนุนราชการ	0.00	0.00	0.00	
รายการหักกลับ	-149,394.51	-10,947.76	-138,446.75	1,264.61
23 รวมรายได้อื่น	-22,995,893,739.20	-24,011,224,638.37	1,015,330,899.17	-4.23
รวมรายได้	-31,520,808,580.79	-33,173,034,996.55	1,652,226,415.76	-4.98

ค่าใช้จ่าย

ค่าใช้จ่ายบุคลากร

เงินเดือน

5101010101 เงินเดือน	1,734,533,248.56	1,737,726,037.37	-3,192,788.81	-0.18
5101010109 เงินตอบแทนพิเศษของผู้ได้รับ	3,746,943.36	3,908,332.25	-161,388.89	-4.13
รวมเงินเดือน	1,738,280,191.92	1,741,634,369.62	-3,354,177.70	-0.19

ค่าล่วงเวลา

5101010108 ค่าล่วงเวลา	655,884,052.96	640,907,859.90	14,976,193.06	2.34
รวมค่าล่วงเวลา	655,884,052.96	640,907,859.90	14,976,193.06	2.34

ค่าจ้าง

5101010113 ค่าจ้าง	130,728,153.38	133,525,463.56	-2,797,310.18	-2.09
รวมค่าจ้าง	130,728,153.38	133,525,463.56	-2,797,310.18	-2.09

ค่าตอบแทนพนักงานราชการ

5101010115 เงินค่าตอบแทนพนักงานราชการ	188,830,912.85	180,314,710.96	8,516,201.89	4.72
รวมค่าตอบแทนพนักงานราชการ	188,830,912.85	180,314,710.96	8,516,201.89	4.72

เงินช่วยค่าครองชีพ

5101010116 เงินค่าครองชีพ	8,342,253.12	8,128,442.38	213,810.74	2.63
รวมเงินช่วยค่าครองชีพ	8,342,253.12	8,128,442.38	213,810.74	2.63

เงินรางวัลประจำปี

5101010102 โบนัส	342,556.29	248,076.79	94,479.50	38.08
รวมเงินรางวัลประจำปี	342,556.29	248,076.79	94,479.50	38.08

ค่ารักษาพยาบาล

5101030205 เงินช่วยค่ารักษาพยาบาลประ	149,284,290.21	131,383,031.61	17,901,258.60	13.63
5101030206 เงินช่วยค่ารักษาพยาบาลประ	49,322,953.02	44,960,715.08	4,362,237.94	9.70
5101030207 เงินช่วยค่ารักษาพยาบาลประ	7,528,243.94	5,795,054.45	1,733,189.49	29.91
5101030208 เงินช่วยค่ารักษาพยาบาลประ	2,742,397.18	4,072,405.09	-1,330,007.91	-32.66
รวมค่ารักษาพยาบาล	208,877,884.35	186,211,206.23	22,666,678.12	12.17

	ข้อความสำหรับรายการ B/S P&L	ผลรวมงวดรายงาน	ผลรวมงวดเปรียบเทียบ	ผลต่างสัมบูรณ์	Pct.Diff.
	เงินช่วยการศึกษาบุตร				
	5101030101 เงินช่วยการศึกษาบุตร	8,720,236.25	9,695,693.25	-975,457.00	-10.06
	รวมเงินช่วยการศึกษาบุตร	8,720,236.25	9,695,693.25	-975,457.00	-10.06
	เงินช่วยเหลือพิเศษกรณีเสียชีวิต				
	5101020101 เงินช่วยเหลือพิเศษกรณีเสียชีวิต	865,346.55	1,174,271.10	-308,924.55	-26.31
	รวมเงินช่วยเหลือพิเศษกรณีเสียชีวิต	865,346.55	1,174,271.10	-308,924.55	-26.31
	เงินชดเชย กบข.				
	5101020103 เงินชดเชยสมาชิก กบข.	29,991,800.70	28,911,459.81	1,080,340.89	3.74
	รวมเงินชดเชย กบข.	29,991,800.70	28,911,459.81	1,080,340.89	3.74
	เงินสมทบ กบข.				
	5101020104 เงินสมทบ กบข.	44,987,701.07	43,367,190.04	1,620,511.03	3.74
	รวมเงินสมทบ กบข.	44,987,701.07	43,367,190.04	1,620,511.03	3.74
	เงินสมทบ กสจ.				
	5101020105 เงินสมทบ กสจ.	882,925.20	990,796.86	-107,871.66	-10.89
	รวมเงินสมทบ กสจ.	882,925.20	990,796.86	-107,871.66	-10.89
	เงินสมทบกองทุนประกันสังคม				
	5101020106 เงินสมทบกองทุนประกันสังคม	13,322,089.06	12,072,704.46	1,249,384.60	10.35
	รวมเงินสมทบกองทุนประกันสังคม	13,322,089.06	12,072,704.46	1,249,384.60	10.35
	เงินสมทบกองทุนเงินทดแทน				
	5101020116 เงินสมทบกองทุนเงินทดแทน	266,311.00	281,459.00	-15,148.00	-5.38
	รวมเงินสมทบกองทุนเงินทดแทน	266,311.00	281,459.00	-15,148.00	-5.38
	ค่าเช่าบ้าน				
	5101020108 ค่าเช่าบ้าน	9,375,999.30	8,397,349.89	978,649.41	11.65
	รวมค่าเช่าบ้าน	9,375,999.30	8,397,349.89	978,649.41	11.65
	ค่าใช้จ่ายบุคลากรอื่น				
	5101020113 ค่าตอบแทนเหมาจ่ายแทนภ	1,521,038.71	2,046,613.33	-525,574.62	-25.68
	5101020114 เงินเพิ่ม	10,549,729.66	10,158,909.02	390,820.64	3.85
	5101020115 ค่าตอบแทนพิเศษชายแดนภ	2,179,384.04	2,201,770.59	-22,386.55	-1.02
	5101020199 ค่าใช้จ่ายบุคลากรอื่น	1,710,570,704.14	1,632,510,008.15	78,060,695.99	4.78
	5101030102 เงินช่วยเหลือบุตร	0.00	0.00	0.00	
	รวมค่าใช้จ่ายบุคลากรอื่น	1,724,820,856.55	1,646,917,301.09	77,903,555.46	4.73
24	รวมค่าใช้จ่ายบุคลากร	4,764,519,270.55	4,642,778,354.94	121,740,915.61	2.62
	ค่าบำเหน็จบำนาญ				
	บำนาญ				
	5101040102 บำนาญปกติ	1,187,080,655.36	1,112,997,492.32	74,083,163.04	6.66
	5101040103 บำนาญพิเศษ	40,147.44	52,230.14	-12,082.70	-23.13
	รวมบำนาญ	1,187,120,802.80	1,113,049,722.46	74,071,080.34	6.65
	เงินช่วยค่าครองชีพ				
	5101040105 เงินช่วยค่าครองชีพผู้รับเบี้ย	45,865,351.43	48,140,245.96	-2,274,894.53	-4.73
	รวมเงินช่วยค่าครองชีพ	45,865,351.43	48,140,245.96	-2,274,894.53	-4.73
	บำเหน็จ				
	5101040106 เงินบำเหน็จ	6,488,351.20	8,033,054.40	-1,544,703.20	-19.23

	ข้อความสำหรับรายการ B/S P&L	ผลรวมงวดรายงาน	ผลรวมงวดเปรียบเทียบ	ผลต่างสัมบูรณ์	Pct.Diff.
	5101040120 บำเหน็จรายเดือนสำหรับภาระ รวมบำเหน็จ	40,495,755.42 46,984,106.62	37,312,240.00 45,345,294.40	3,183,515.42 1,638,812.22	8.53 3.61
	บำเหน็จตกทอด				
	5101040107 เงินบำเหน็จตกทอด รวมบำเหน็จตกทอด	38,989,159.90 38,989,159.90	40,985,713.37 40,985,713.37	-1,996,553.47 -1,996,553.47	-4.87 -4.87
	บำเหน็จดำรงชีพ				
	5101040108 เงินบำเหน็จดำรงชีพ รวมบำเหน็จดำรงชีพ	79,762,221.20 79,762,221.20	89,591,764.90 89,591,764.90	-9,829,543.70 -9,829,543.70	-10.97 -10.97
	ค่ารักษาพยาบาล				
	5101040204 ค่ารักษาพยาบาลผู้ป่วยนอก- 5101040205 ค่ารักษาพยาบาลผู้ป่วยใน-ร 5101040206 ค่ารักษาพยาบาลผู้ป่วยนอก- 5101040207 ค่ารักษาพยาบาลผู้ป่วยใน-ร	207,543,004.30 59,187,933.84 10,296,319.70 2,214,551.66	176,140,005.75 58,594,569.90 7,768,604.00 3,357,239.37	31,402,998.55 593,363.94 2,527,715.70 -1,142,687.71	17.83 1.01 32.54 -34.04
	รวมค่ารักษาพยาบาล	279,241,809.50	245,860,419.02	33,381,390.48	13.58
	เงินช่วยการศึกษาบุตร				
	5101040202 เงินช่วยการศึกษาบุตร รวมเงินช่วยการศึกษาบุตร	2,087,731.00 2,087,731.00	2,301,530.00 2,301,530.00	-213,799.00 -213,799.00	-9.29 -9.29
	บำเหน็จบ้านญาติอื่น				
	5101040104 เงินช่วยเหลือรายเดือนผู้รับเ 5101040111 เงินช่วยพิเศษกรณีผู้รับบ้าน 5101040203 เงินช่วยเหลือบุตร	570,765.47 5,278,767.21 0.00	578,564.44 4,419,456.21 0.00	-7,798.97 859,311.00 0.00	-1.35 19.44 0.00
	รวมบำเหน็จบ้านญาติอื่น	5,849,532.68	4,998,020.65	851,512.03	17.04
25	รวมค่าบำเหน็จบ้านญาติ	1,685,900,715.13	1,590,272,710.76	95,628,004.37	6.01
	ค่าตอบแทน				
	ค่าตอบแทนเฉพาะงาน				
	5104040102 ค่าตอบแทนการปฏิบัติงาน รวมค่าตอบแทนเฉพาะงาน	3,066,262.19 3,066,262.19	2,718,478.09 2,718,478.09	347,784.10 347,784.10	12.79 12.79
	ค่าตอบแทนอื่น				
	5104040199 ค่าตอบแทนอื่น รวมค่าตอบแทนอื่น	142,500.00 142,500.00	13,850.00 13,850.00	128,650.00 128,650.00	928.88 928.88
26	รวมค่าตอบแทน	3,208,762.19	2,732,328.09	476,434.10	17.44
	ค่าใช้จ่าย				
	ค่าใช้จ่ายในการฝึกอบรม				
	ค่าใช้จ่ายในการฝึกอบรมในประเทศ				
	5102010106 ค่าใช้จ่ายทุนการศึกษา -ในป 5102010199 ค่าใช้จ่ายด้านการฝึกอบรม-ใ รวมค่าใช้จ่ายในการฝึกอบรมในประเทศ	3,030,105.00 5,972,691.58 9,002,796.58	3,701,023.10 1,488,303.63 5,189,326.73	-670,918.10 4,484,387.95 3,813,469.85	-18.13 301.31 73.49
	ค่าใช้จ่ายในการฝึกอบรมต่างประเทศ				
	5102020105 ค่าใช้จ่ายด้านทุนการศึกษา- รวมค่าใช้จ่ายในการฝึกอบรมต่างประเทศ	6,581,942.56 6,581,942.56	10,353,987.90 10,353,987.90	-3,772,045.34 -3,772,045.34	-36.43 -36.43
	รวมค่าใช้จ่ายในการฝึกอบรม	15,584,739.14	15,543,314.63	41,424.51	0.27
	ค่าใช้จ่ายในการเดินทาง				

ข้อความสำหรับรายการ B/S P&L	ผลรวมงวดรายงาน	ผลรวมงวดเปรียบเทียบ	ผลต่างสัมบูรณ์	Pct.Diff.
ค่าใช้จ่ายในการเดินทางในประเทศ				
5103010102 ค่าเบี้ยเลี้ยง	18,718,365.72	17,422,918.16	1,295,447.56	7.44
5103010103 ค่าที่พัก	5,589,293.33	5,444,151.43	145,141.90	2.67
5103010199 ค่าใช้จ่ายเดินทางไปราชการ	14,124,051.40	12,107,162.01	2,016,889.39	16.66
รวมค่าใช้จ่ายในการเดินทางในประเทศ	38,431,710.45	34,974,231.60	3,457,478.85	9.89
ค่าใช้จ่ายในการเดินทาง ต่างประเทศ				
5103020102 ค่าเบี้ยเลี้ยง	1,869,243.01	983,000.00	886,243.01	90.16
5103020103 ค่าที่พัก	3,834,620.16	1,902,494.15	1,932,126.01	101.56
5103020199 ค่าใช้จ่ายเดินทางไปราชการ	10,162,889.65	5,658,079.51	4,504,810.14	79.62
รวมค่าใช้จ่ายในการเดินทาง ต่างประเทศ	15,866,752.82	8,543,573.66	7,323,179.16	85.72
รวมค่าใช้จ่ายในการเดินทาง	54,298,463.27	43,517,805.26	10,780,658.01	24.77
ค่าซ่อมแซมและบำรุงรักษา				
5104010107 ค่าซ่อมแซมและบำรุงรักษา	67,734,386.59	25,300,439.30	42,433,947.29	167.72
รวมค่าซ่อมแซมและบำรุงรักษา	67,734,386.59	25,300,439.30	42,433,947.29	167.72
ค่าจ้างเหมาบริการ				
5104010112 ค่าจ้างเหมาบริการ-บุคคลภา	1,220,838,858.54	1,295,111,380.09	-74,272,521.55	-5.73
5104010113 ค่าจ้างเหมาบริการ - หน่วยงาน	177,787.66	152,349.88	25,437.78	16.70
รวมค่าจ้างเหมาบริการ	1,221,016,646.20	1,295,263,729.97	-74,247,083.77	-5.73
ค่าธรรมเนียม				
5104010114 ค่าธรรมเนียมทางกฎหมาย	45,401,827.92	16,826,133.42	28,575,694.50	169.83
5104010115 ค่าธรรมเนียม	73,410.84	180,154.58	-106,743.74	-59.25
รวมค่าธรรมเนียม	45,475,238.76	17,006,288.00	28,468,950.76	167.40
ค่าจ้างที่ปรึกษา				
5104030202 ค่าจ้างที่ปรึกษา	272,850.00	272,850.00	0.00	0.00
รวมค่าจ้างที่ปรึกษา	272,850.00	272,850.00	0.00	0.00
ค่าใช้จ่ายในการประชุม				
5104030207 ค่าใช้จ่ายในการประชุม	544,150.00	748,150.00	-204,000.00	-27.27
รวมค่าใช้จ่ายในการประชุม	544,150.00	748,150.00	-204,000.00	-27.27
ค่าเช่า				
5104030209 ค่าเช่าอสังหาริมทรัพย์-หน่วย	304,739.00	290,579.00	14,160.00	4.87
5104030210 ค่าเช่าอสังหาริมทรัพย์-บุคคล	2,114,177.28	1,613,425.00	500,752.28	31.04
5104030211 ค่าเช่าเบ็ดเตล็ด-หน่วยงานภ	8,108.98	7,021.39	1,087.59	15.49
5104030212 ค่าเช่าเบ็ดเตล็ด-บุคคลภายนอก	2,994,101.66	3,141,872.95	-147,771.29	-4.70
รวมค่าเช่า	5,421,126.92	5,052,898.34	368,228.58	7.29
ค่าใช้จ่ายผลักส่งเป็นรายได้แผ่นดิน				
5104030218 ค่าใช้จ่ายผลักส่งเป็นรายได้แผ่นดิน	4,493,610,816.64	6,003,408,852.93	-1,509,798,036.29	-25.15
รวมค่าใช้จ่ายผลักส่งเป็นรายได้แผ่นดิน	4,493,610,816.64	6,003,408,852.93	-1,509,798,036.29	-25.15
ค่าประชาสัมพันธ์				
5104030219 ค่าประชาสัมพันธ์	3,740.00	1,400.00	2,340.00	167.14
รวมค่าประชาสัมพันธ์	3,740.00	1,400.00	2,340.00	167.14
ค่าใช้จ่ายหน่วยงานในต่างประเทศ				
5107030102 ค่าใช้จ่ายหน่วยงานในต่างประเทศ	0.00	0.00	0.00	

	ข้อความสำหรับรายการ B/S P&L	ผลรวมงวดรายงาน	ผลรวมงวดเปรียบเทียบ	ผลต่างสัมบูรณ์	Pct.Diff.
	รวมค่าใช้จ่ายหน่วยงานในต่างประเทศ	0.00	0.00	0.00	
	ค่าใช้จ่ายอื่น				
	5104030203 ค่าเบี้ยประกันภัย	323,548.74	245,961.15	77,587.59	31.54
	5104030208 ค่ารับรองและพิธีการ	93,529.02	50,403.12	43,125.90	85.56
	5104030220 ขดใช้ค่าเสียหาย	108,810.00	0.00	108,810.00	
	5104030299 ค่าใช้สอยอื่น ๆ	12,517,228.18	31,823,675.41	-19,306,447.23	-60.67
	รวมค่าใช้จ่ายอื่น	13,043,115.94	32,120,039.68	-19,076,923.74	-59.39
27	รวมค่าใช้จ่าย	5,917,005,273.46	7,438,235,768.11	-1,521,230,494.65	-20.45
	ค่าวัสดุ				
	ค่าวัสดุ				
	5104010104 ค่าวัสดุ	45,161,201.22	47,237,129.17	-2,075,927.95	-4.39
	5104010110 ค่าเชื้อเพลิง	27,051,293.93	25,004,567.51	2,046,726.42	8.19
	5104030206 ค่าจัดหาสินทรัพย์มูลค่าต่ำ	3,930,198.46	6,895,932.03	-2,965,733.57	-43.01
	รวมค่าวัสดุ	76,142,693.61	79,137,628.71	-2,994,935.10	-3.78
28	รวมค่าวัสดุ	76,142,693.61	79,137,628.71	-2,994,935.10	-3.78
	ค่าสาธารณูปโภค				
	ค่าไฟฟ้า				
	5104020101 ค่าไฟฟ้า	120,914,835.95	135,164,214.73	-14,249,378.78	-10.54
	รวมค่าไฟฟ้า	120,914,835.95	135,164,214.73	-14,249,378.78	-10.54
	ค่าประปา				
	5104020103 ค่าน้ำประปาและน้ำบาดาล	8,066,749.31	7,099,093.68	967,655.63	13.63
	รวมค่าประปา	8,066,749.31	7,099,093.68	967,655.63	13.63
	ค่าโทรศัพท์				
	5104020105 ค่าโทรศัพท์	5,082,653.94	5,382,067.04	-299,413.10	-5.56
	รวมค่าโทรศัพท์	5,082,653.94	5,382,067.04	-299,413.10	-5.56
	ค่าบริการสื่อสารและโทรคมนาคม				
	5104020106 ค่าบริการสื่อสารและโทรคม	123,339,418.53	108,997,966.32	14,341,452.21	13.16
	5104020107 ค่าบริการไปรษณีย์	3,202,265.68	4,105,055.04	-902,789.36	-21.99
	รวมค่าบริการสื่อสารและโทรคมนาคม	126,541,684.21	113,103,021.36	13,438,662.85	11.88
29	รวมค่าสาธารณูปโภค	260,605,923.41	260,748,396.81	-142,473.40	-0.05
	ค่าเสื่อมราคาและค่าตัดจำหน่าย				
	อาคารและสิ่งปลูกสร้าง				
	5105010101 ค่าเสื่อมราคา-อาคารเพื่อการ	98,926,041.80	107,154,844.45	-8,228,802.65	-7.68
	5105010103 ค่าเสื่อมราคา - อาคารสำนัก	145,632,761.21	128,528,992.45	17,103,768.76	13.31
	5105010105 ค่าเสื่อมราคา - อาคารเพื่อป	122,044,102.41	114,493,939.86	7,550,162.55	6.59
	5105010107 ค่าเสื่อมราคา - สิ่งปลูกสร้าง	188,791,739.59	182,497,988.79	6,293,750.80	3.45
	5105010158 ค่าเสื่อมราคา -ส่วนปรับปรุง	5,043,354.35	5,098,106.44	-54,752.09	-1.07
	รวมอาคารและสิ่งปลูกสร้าง	560,437,999.36	537,773,871.99	22,664,127.37	4.21
	ครุภัณฑ์				
	5105010109 ค่าเสื่อมราคา - ครุภัณฑ์สำนัก	49,483,735.82	63,240,820.71	-13,757,084.89	-21.75
	5105010111 ค่าเสื่อมราคา -ครุภัณฑ์ยานพา	137,202,346.92	116,360,965.04	20,841,381.88	17.91
	5105010113 ค่าเสื่อมราคา - ครุภัณฑ์ไฟฟ้	20,137,268.57	17,118,468.97	3,018,799.60	17.63

ข้อความสำหรับรายการ B/S P&L	ผลรวมงวดรายงาน	ผลรวมงวดเปรียบเทียบ	ผลต่างสัมบูรณ์	Pct.Diff.
5105010115 ค่าเสื่อมราคา - ครุภัณฑ์โฆษ	12,263,412.65	65,562,142.08	-53,298,729.43	-81.29
5105010117 ค่าเสื่อมราคา - ครุภัณฑ์การ	1,582,497.45	1,382,412.27	200,085.18	14.47
5105010119 ค่าเสื่อมราคา - ครุภัณฑ์โรงง	24,956,289.39	24,960,151.73	-3,862.34	-0.02
5105010125 ค่าเสื่อมราคา - ครุภัณฑ์วิทย	252,075,250.52	224,625,598.81	27,449,651.71	12.22
5105010127 ค่าเสื่อมราคา - อุปกรณ์คอม	238,798,460.16	354,865,520.61	-116,067,060.45	-32.71
5105010131 ค่าเสื่อมราคา - ครุภัณฑ์งาน	6,858,290.45	9,305,924.20	-2,447,633.75	-26.30
5105010133 ค่าเสื่อมราคา - ครุภัณฑ์กีฬา	1,096.84	50,589.60	-49,492.76	-97.83
5105010139 ค่าเสื่อมราคา - ครุภัณฑ์อื่น	12,364,621.80	12,828,003.31	-463,381.51	-3.61
รวมครุภัณฑ์	755,723,270.57	890,300,597.33	-134,577,326.76	-15.12
สินทรัพย์โครงสร้างพื้นฐาน				
5105010147 ค่าเสื่อมราคา - โครงสร้างพี	161,289.55	0.00	161,289.55	
รวมสินทรัพย์โครงสร้างพื้นฐาน	161,289.55	0.00	161,289.55	
สินทรัพย์ไม่มีตัวตน				
5105010148 ค่าตัดจำหน่าย - โปรแกรมค	92,792,876.17	88,142,462.26	4,650,413.91	5.28
5105010149 ค่าตัดจำหน่าย - สินทรัพย์ไม่	27,515,116.53	29,120,219.69	-1,605,103.16	-5.51
รวมสินทรัพย์ไม่มีตัวตน	120,307,992.70	117,262,681.95	3,045,310.75	2.60
30 รวมค่าเสื่อมราคาและค่าตัดจำหน่าย	1,436,630,552.18	1,545,337,151.27	-108,706,599.09	-7.03
ค่าใช้จ่ายจากการอุดหนุนและบริจาค				
ค่าใช้จ่ายเงินอุดหนุนเพื่อการดำเนินงาน				
ค่าใช้จ่ายอุดหนุน-หน่วยงานภาครัฐ				
5107010101 ค่าใช้จ่ายอุดหนุน -หน่วยงาน	231,420.80	121,843.00	109,577.80	89.93
รวมค่าใช้จ่ายอุดหนุน-หน่วยงานภาครัฐ	231,420.80	121,843.00	109,577.80	89.93
ค่าใช้จ่ายโอนสินทรัพย์ระหว่างหน่วยงาน				
5210010106 TE-หน่วยงานโอนเงินให้หน่ว	44,416,101.74	55,484,608.44	-11,068,506.70	-19.95
5211010101 บัญชีโอนสินทรัพย์ให้หน่วยง	47.00	12,408.63	-12,361.63	-99.62
รวมค่าใช้จ่ายโอนสินทรัพย์ระหว่างหน่วยงาน	44,416,148.74	55,497,017.07	-11,080,868.33	-19.97
คชจ.อุดหนุนดำเนินงาน-องค์กรระหว่างประเทศ				
5107010107 เงินอุดหนุนเพื่อการดำเนินงาน	1,809,375.77	1,779,038.11	30,337.66	1.71
รวมคชจ.อุดหนุนดำเนินงาน-องค์กรระหว่าง	1,809,375.77	1,779,038.11	30,337.66	1.71
ค่าใช้จ่ายอุดหนุนเพื่อชดเชยการส่งออก				
5107010108 เงินอุดหนุนเพื่อชดเชยการส่ง	8,187,048,564.41	9,342,046,574.46	-1,154,998,010.05	-12.36
รวมค่าใช้จ่ายอุดหนุนเพื่อชดเชยการส่งออก	8,187,048,564.41	9,342,046,574.46	-1,154,998,010.05	-12.36
รวมค่าใช้จ่ายเงินอุดหนุนเพื่อการดำเนินงาน	8,233,505,509.72	9,399,444,472.64	-1,165,938,962.92	-12.40
ค่าใช้จ่ายเงินอุดหนุนเพื่อการลงทุน				
ค่าใช้จ่ายเงินอุดหนุนลงทุน-อปท.				
5107020103 ค่าใช้จ่ายอุดหนุนเพื่อการลง	16.00	0.00	16.00	
รวมค่าใช้จ่ายเงินอุดหนุนลงทุน-อปท.	16.00	0.00	16.00	
รวมค่าใช้จ่ายเงินอุดหนุนเพื่อการลงทุน	16.00	0.00	16.00	
31 รวมค่าใช้จ่ายจากการอุดหนุนและบริจาค	8,233,505,525.72	9,399,444,472.64	-1,165,938,946.92	-12.40
ค่าใช้จ่ายอื่น				
กำไร/ขาดทุนสุทธิจากการจำหน่ายสินทรัพย์				
5203010105 บัญชีค่าจำหน่าย - อาคารเพื	23,807.71	1.00	23,806.71	2,380,671.00

ข้อความสำหรับรายการ B/S P&L	ผลรวมงวดรายงาน	ผลรวมงวดเปรียบเทียบ	ผลต่างสัมบูรณ์	Pct.Diff.
5203010106 บัญชีค่าจำหน่าย - อาคารสำ	0.00	0.00	0.00	
5203010107 บัญชีค่าจำหน่าย - อาคารเพ็	1.00	0.00	1.00	
5203010109 บัญชีค่าจำหน่าย - สิ่งปลูกสร้	1,431.41	2.00	1,429.41	71,470.50
5203010111 ค่าจำหน่าย - ครุภัณฑ์สำนัก	35,639.12	22,979.33	12,659.79	55.09
5203010112 ค่าจำหน่าย-ยานพาหนะและ	15.00	17.00	-2.00	-11.76
5203010113 ค่าจำหน่าย - ครุภัณฑ์ไฟฟ้า	0.00	0.00	0.00	
5203010114 ค่าจำหน่าย - ครุภัณฑ์ไอเซน	1,886.06	9,714.31	-7,828.25	-80.58
5203010115 ค่าจำหน่าย - ครุภัณฑ์เกษตร	0.00	3.00	-3.00	-100.00
5203010116 ค่าจำหน่าย - ครุภัณฑ์โรงงา	1.00	0.00	1.00	
5203010119 ค่าจำหน่าย - ครุภัณฑ์วิทยา	8.00	0.00	8.00	
5203010120 ค่าจำหน่าย - อุปกรณ์คอมพิ	44.00	11,735.00	-11,691.00	-99.63
5203010122 ค่าจำหน่าย - ครุภัณฑ์งานบ้	4.00	0.00	4.00	
5203010126 ค่าจำหน่าย - อุปกรณ์อื่นๆ	3.00	0.00	3.00	
5203010133 ค่าจำหน่าย - โปรแกรมคอม	0.00	0.00	0.00	
5203010134 บัญชีค่าจำหน่าย-สินทรัพย์ไ	0.00	0.00	0.00	
5203010139 ค่าจำหน่าย-สิ่งปลูกสร้า	0.00	0.00	0.00	
5203010146 บัญชีค่าจำหน่าย-ครุภัณฑ์ไม่	1.00	0.00	1.00	
รวมกำไร/ขาดทุนสุทธิจากการจำหน่ายสิน	62,841.30	44,451.64	18,389.66	41.37
กำไร/ขาดทุนสุทธิจากอัตราแลกเปลี่ยนเงินตราตปท.				
4305010104 กำไรที่เกิดขึ้นแล้วจากอัตรา	-816,683.97	-335,244.25	-481,439.72	143.61
5202010105 ขาดทุนที่เกิดขึ้นแล้วจากอัตร	1,523,071.75	1,842,555.58	-319,483.83	-17.34
รวมกำไร/ขาดทุนสุทธิจากอัตราแลกเปลี่ยน	706,387.78	1,507,311.33	-800,923.55	-53.14
ค่าใช้จ่ายในการรักษาความมั่นคงของประเทศ				
5106010102 เงินราชการลับในการรักษา	15,000,000.00	15,000,000.00	0.00	0.00
รวมค่าใช้จ่ายในการรักษาความมั่นคงของป	15,000,000.00	15,000,000.00	0.00	0.00
ค่าใช้จ่ายอื่น				
5210010125 T/E-ล้างเงินชดเชยบัตรภาษี	8,376,635,146.56	9,806,404,864.93	-1,429,769,718.37	-14.58
5212010199 บัญชีค่าใช้จ่ายอื่น	8,676,944.12	0.00	8,676,944.12	
5301010101 ปรับหมวดรายจ่าย	0.00	0.00	0.00	
รวมค่าใช้จ่ายอื่น	8,385,312,090.68	9,806,404,864.93	-1,421,092,774.25	-14.49
รายการหักกลับ				
4308010101 TR-หน่วยงานรับเงินนอกงบ	-12,679,430,028.19	-14,435,730,700.66	1,756,300,672.47	-12.17
5210010105 TE-ปรับเงินฝากคลัง	12,675,323,849.70	14,444,327,886.26	-1,769,004,036.56	-12.25
รายการหักกลับ	-4,106,178.49	8,597,185.60	-12,703,364.09	-147.76
รายการระหว่างกัน - ภายใต้หน่วยงานเดียวกัน				
4308010118 รายได้ระหว่างกัน-ภายในกร:	-967,960,032,555.49	-1,009,327,922,238.43	41,367,889,682.94	-4.10
5210010118 ค่าใช้จ่ายระหว่างกัน-ภายใน	967,960,032,555.49	1,009,327,922,238.43	-41,367,889,682.94	-4.10
รวมรายการระหว่างกัน - ภายใต้หน่วยงาน	0.00	0.00	0.00	
32 รวมค่าใช้จ่ายอื่น	8,396,975,141.27	9,831,553,813.50	-1,434,578,672.23	-14.59
รวมค่าใช้จ่าย	30,774,493,857.52	34,790,240,624.83	-4,015,746,767.31	-11.54
รายได้สูง/(ต่ำ)กว่าคชจ. ก่อนต้นทุนทางการ	-746,314,723.27	1,617,205,628.28	-2,363,520,351.55	-146.15

ข้อความสำหรับรายการ B/S P&L	ผลรวมงวดรายงาน	ผลรวมงวดเปรียบเทียบ	ผลต่างสัมบูรณ์	Pct.Diff.
รายงานรายได้แผ่นดิน				
รายการรายได้แผ่นดินที่จัดเก็บสุทธิ				
รายได้แผ่นดินที่จัดเก็บ				
รายได้แผ่นดิน - ภาษี				
รายได้ภาษีทางอ้อม				
อาคารขาเข้าและอาคารขาออก				
อาคารขาเข้า				
4102030101 รายได้อาคารขาเข้า	-116,456,289,880.48	-125,125,666,168.94	8,669,376,288.46	-6.93
รวมอาคารขาเข้า	-116,456,289,880.48	-125,125,666,168.94	8,669,376,288.46	-6.93
อาคารขาออก				
4102030102 รายได้อาคารขาออก	-23,247,089.49	-39,542,375.81	16,295,286.32	-41.21
รวมอาคารขาออก	-23,247,089.49	-39,542,375.81	16,295,286.32	-41.21
รวมอาคารขาเข้าและอาคารขาออก	-116,479,536,969.97	-125,165,208,544.75	8,685,671,574.78	-6.94
รวมรายได้ภาษีทางอ้อม	-116,479,536,969.97	-125,165,208,544.75	8,685,671,574.78	-6.94
รายได้ภาษีอื่น				
ภาษีลักษณะอื่น				
4103010101 รายได้ค่าปรับภาษี	-263,957,908.76	-329,109,108.07	65,151,199.31	-19.80
รวมภาษีลักษณะอื่น	-263,957,908.76	-329,109,108.07	65,151,199.31	-19.80
รวมรายได้ภาษีอื่น	-263,957,908.76	-329,109,108.07	65,151,199.31	-19.80
รวมรายได้แผ่นดิน - ภาษี	-116,743,494,878.73	-125,494,317,652.82	8,750,822,774.09	-6.97
รายได้แผ่นดิน - นอกจากภาษี				
รายได้จากการขายสินค้าและบริการ				
รายได้ค่าธรรมเนียม				
4202010126 รายได้ค่าธรรมเนียมศุลกากร	-397,560,330.29	-363,221,232.00	-34,339,098.29	9.45
4202010199 รายได้ค่าธรรมเนียมการบริการ	-157,344.38	-107,624.68	-49,719.70	46.20
รวมรายได้ค่าธรรมเนียม	-397,717,674.67	-363,328,856.68	-34,388,817.99	9.46
รายได้จากการขายสินค้า				
4202030103 รายได้ค่าขายหนังสือราชการ	-24,647.57	0.00	-24,647.57	
4202030104 รายได้ค่าขายของกลาง	-502,327,381.84	-565,398,478.31	63,071,096.47	-11.16
4202030105 รายได้ค่าของเบ็ดเตล็ด	-3,973,503.83	-5,226,460.99	1,252,957.16	-23.97
4202030110 รายได้จากการขายเอกสารจัด	0.00	-19,000.00	19,000.00	-100.00
รวมรายได้จากการขายสินค้า	-506,325,533.24	-570,643,939.30	64,318,406.06	-11.27
รวมรายได้จากการขายสินค้าและบริการ	-904,043,207.91	-933,972,795.98	29,929,588.07	-3.20
รายได้ดอกเบี้ยและเงินปันผล				
รายได้ดอกเบี้ย				
4203010101 รายได้ดอกเบี้ยเงินฝากที่สถา	-15,124,919.24	-10,640,008.13	-4,484,911.11	42.15
รวมรายได้ดอกเบี้ย	-15,124,919.24	-10,640,008.13	-4,484,911.11	42.15
รวมรายได้ดอกเบี้ยและเงินปันผล	-15,124,919.24	-10,640,008.13	-4,484,911.11	42.15
รายได้อื่น				
รายได้อื่น				
4201020199 รายได้จากค่าปรับอื่น	-123,234,310.23	-72,427,918.48	-50,806,391.75	70.15
4206010102 รายได้เงินเหลือจ่าย	-5,172,579.45	-5,704,862.56	532,283.11	-9.33

ข้อความสำหรับรายการ B/S P&L	ผลรวมงวดรายงาน	ผลรวมงวดเปรียบเทียบ	ผลต่างสัมบูรณ์	Pct.Diff.
4206010199 รายได้ที่ไม่ใช่ภาษีอื่น	-4,671,870,565.15	-6,149,175,036.74	1,477,304,471.59	-24.02
รวมรายได้อื่น	-4,800,277,454.83	-6,227,307,817.78	1,427,030,362.95	-22.92
รวมรายได้อื่น	-4,800,277,454.83	-6,227,307,817.78	1,427,030,362.95	-22.92
รวมรายได้แผ่นดิน - นอกจากภาษี	-5,719,445,581.98	-7,171,920,621.89	1,452,475,039.91	-20.25
รวมรายได้แผ่นดินที่จัดเก็บ	-122,462,940,460.71	-132,666,238,274.71	10,203,297,814.00	-7.69
หัก รายได้แผ่นดินถอนคืนจากคลัง				
4102030103 รายได้อากรขาเข้าจ่ายคืน	9,603,426,701.68	8,854,520,261.13	748,906,440.55	8.46
4207010102 รายได้ที่ไม่ใช่ภาษีจ่ายคืน	20,361,710.02	19,837,787.66	523,922.36	2.64
หัก รายได้แผ่นดินถอนคืนจากคลัง	9,623,788,411.70	8,874,358,048.79	749,430,362.91	8.44
หัก รายได้แผ่นดินจัดสรรตามกฎหมาย				
4104010101 รายได้จัดสรรเพื่อชดเชยการ:	582,397,295.34	625,826,027.98	-43,428,732.64	-6.94
4104010104 รายได้ภาษีจัดสรรเป็นเงินนอ	214,222,700.94	292,876,693.44	-78,653,992.50	-26.86
4207010101 รายได้ที่ไม่ใช่ภาษีจัดสรรเป็น	478,965,946.84	554,890,683.45	-75,924,736.61	-13.68
หัก รายได้แผ่นดินจัดสรรตามกฎหมาย	1,275,585,943.12	1,473,593,404.87	-198,007,461.75	-13.44
รายได้แผ่นดินที่จัดเก็บสุทธิ	-111,563,566,105.89	-122,318,286,821.05	10,754,720,715.16	-8.79
รายได้แผ่นดินนำส่งคลัง				
4308010111 TR-หน่วยงานรับเงินถอนคืน	-9,623,788,411.70	-8,874,358,048.79	-749,430,362.91	8.44
5210010103 TE-หน่วยงานโอนเงินรายได้	117,739,544,425.10	129,434,015,370.28	-11,694,470,945.18	-9.04
5210010124 T/E-โอนบัตรภาษีอิเล็กทรอนิกส์	3,381,405,871.54	1,706,317,899.02	1,675,087,972.52	98.17
รายได้แผ่นดินนำส่งคลัง	111,497,161,884.94	122,265,975,220.51	-10,768,813,335.57	-8.81
รายได้แผ่นดินรอนำส่งคลัง				
5210010112 TE-รายได้แผ่นดินรอนำส่งค้	66,404,220.95	52,311,600.54	14,092,620.41	26.94
ปรับปรุง รายได้แผ่นดินรอนำส่ง	66,404,220.95	52,311,600.54	14,092,620.41	26.94
รายได้แผ่นดินรอนำส่งคลัง	66,404,220.95	52,311,600.54	14,092,620.41	26.94
รายการรายได้แผ่นดินสุทธิ	0.00	0.00	0.00	
รายได้สูง/(ต่ำ) กว่าค่าใช้จ่ายสุทธิ	746,314,723.27	-1,617,205,628.28	2,363,520,351.55	-146.15

การวิเคราะห์งบประมาณการเงิน

กรมศุลกากร
วิเคราะห์งบแสดงฐานะการเงิน
ณ วันที่ 30 กันยายน พ.ศ. 2567

อัตราย่อส่วนตามแนวดิ่ง (Vertical Analysis)

	(หน่วย : บาท)		(อัตรา : %)	
	2567	2566	2567	2566
สินทรัพย์				
สินทรัพย์หมุนเวียน				
เงินสดและรายการเทียบเท่าเงินสด	18,377,066,351.66	18,493,255,454.62	53.50%	52.83%
ลูกหนี้ระยะสั้น	185,189,925.03	148,453,777.50	0.54%	0.42%
ลูกหนี้เงินโอนและรายการอุดหนุนระยะสั้น	512,006,673.25	491,188,480.06	1.49%	1.40%
สินค้าคงเหลือ	1,558,400,536.72	1,377,997,354.60	4.54%	3.94%
วัสดุคงเหลือ	38,803,725.75	53,422,684.37	0.11%	0.15%
สินทรัพย์หมุนเวียนอื่น	1,423,889.51	1,417,518.78	0.00%	0.00%
รวมสินทรัพย์หมุนเวียน	20,672,891,101.92	20,565,735,269.93	60.19%	58.75%
สินทรัพย์ไม่หมุนเวียน				
ลูกหนี้ระยะยาว	843,160.45	964,740.12	0.00%	0.00%
ที่ดิน อาคาร และอุปกรณ์ - สุทธิ	13,186,874,029.76	13,889,363,020.18	38.39%	39.68%
สินทรัพย์โครงสร้างพื้นฐาน - สุทธิ	5,482,523.73	-	0.02%	0.00%
สินทรัพย์ไม่มีตัวตน - สุทธิ	476,969,629.29	546,203,254.75	1.39%	1.56%
สินทรัพย์ไม่หมุนเวียนอื่น	5,281,078.00	5,281,078.00	0.02%	0.02%
รวมสินทรัพย์ไม่หมุนเวียน	13,675,450,421.23	14,441,812,093.05	39.81%	41.25%
รวมสินทรัพย์	34,348,341,523.15	35,007,547,362.98	100.00%	100.00%
หนี้สินและสินทรัพย์สุทธิ/ส่วนทุน				
หนี้สิน				
หนี้สินหมุนเวียน				
เจ้าหนี้การค้า	46,132,438.11	48,948,602.92	0.13%	0.14%
เจ้าหนี้เงินโอนและรายการอุดหนุนระยะสั้น	6,094,341,113.30	7,020,421,655.59	17.74%	20.05%
เงินอุดหนุนราชการรับจากคลังระยะสั้น	1,423,889.51	1,417,518.78	0.00%	0.00%
เจ้าหนี้อื่นระยะสั้น	316,903,206.50	308,016,872.00	0.92%	0.88%
เงินรับฝากระยะสั้น	3,308,035,210.67	3,627,863,655.44	9.63%	10.36%
หนี้สินหมุนเวียนอื่น	1,590,543,936.72	1,407,760,354.60	4.63%	4.02%
รวมหนี้สินหมุนเวียน	11,357,379,794.81	12,414,428,659.33	33.07%	35.46%
หนี้สินไม่หมุนเวียน				
เจ้าหนี้เงินโอนและรายการอุดหนุนระยะยาว	261,276,172.55	274,579,228.99	0.76%	0.78%
เงินอุดหนุนราชการรับจากคลัง - ระยะยาว	10,000,000.00	10,000,000.00	0.03%	0.03%
หนี้สินไม่หมุนเวียนอื่น	1,887,216,592.17	2,079,748,758.61	5.49%	5.94%
รวมหนี้สินไม่หมุนเวียน	2,158,492,764.72	2,364,327,987.60	6.28%	6.75%
รวมหนี้สิน	13,515,872,559.53	14,778,756,646.93	39.35%	42.22%
สินทรัพย์สุทธิ/ส่วนทุน	20,832,468,963.62	20,228,790,716.05	60.65%	57.78%
สินทรัพย์สุทธิ/ส่วนทุน				
ทุน	1,701,390,045.31	1,701,390,045.31	4.95%	4.86%
รายได้สูง(ต่ำ)กว่าค่าใช้จ่ายสะสม	19,131,078,918.31	18,527,400,670.74	55.70%	52.92%
รวมสินทรัพย์สุทธิ/ส่วนทุน	20,832,468,963.62	20,228,790,716.05	60.65%	57.78%
รวมหนี้สินและสินทรัพย์สุทธิ/ส่วนทุน	34,348,341,523.15	35,007,547,362.98	100.00%	100.00%

กรมศุลกากร
วิเคราะห์งบแสดงผลการดำเนินงานทางการเงิน
สำหรับปีสิ้นสุดวันที่ 30 กันยายน 2567

อัตราย่อส่วนตามแนวตั้ง (Vertical Analysis)

	(หน่วย : บาท)		(อัตรา : %)	
	2567	2566	2567	2566
รายได้				
รายได้จากงบประมาณ	5,345,362,727.24	5,931,576,443.32	16.96%	17.86%
รายได้จากการขายสินค้าและบริการ	3,092,490,358.01	3,015,439,376.04	9.81%	9.08%
รายได้จากการอุดหนุนอื่นและบริจาค	87,061,756.34	258,235,324.93	0.28%	0.78%
รายได้อื่น	22,995,893,739.20	24,011,224,638.37	72.95%	72.29%
รวมรายได้	31,520,808,580.79	33,216,475,782.66	100.00%	100.00%
ค่าใช้จ่าย				
ค่าใช้จ่ายบุคลากร	4,764,519,270.55	4,642,778,354.94	15.12%	13.98%
ค่าบำเหน็จบำนาญ	1,685,900,715.13	1,590,272,710.76	5.35%	4.79%
ค่าตอบแทน	3,208,762.19	2,732,328.09	0.01%	0.01%
ค่าใช้จ่ายอื่น	5,917,005,273.46	7,438,235,768.11	18.77%	22.39%
ค่าวัสดุ	76,142,693.61	79,137,628.71	0.24%	0.24%
ค่าสาธารณูปโภค	260,605,923.41	260,748,396.81	0.83%	0.78%
ค่าเสื่อมราคาและค่าตัดจำหน่าย	1,436,630,552.18	1,545,337,151.27	4.56%	4.65%
ค่าใช้จ่ายจากการอุดหนุนอื่นและบริจาค	8,233,505,525.72	9,399,444,472.64	26.12%	28.30%
ค่าใช้จ่ายอื่น	8,396,975,141.27	9,831,553,813.50	26.64%	29.60%
รวมค่าใช้จ่าย	30,774,493,857.52	34,790,240,624.83	97.63%	104.74%
รายได้สูง/(ต่ำ) กว่าค่าใช้จ่ายก่อนต้นทุนทางการเงิน	746,314,723.27	(1,573,764,842.17)	2.37%	(4.74%)
ต้นทุนทางการเงิน	-	-	-	-
รายได้สูง/(ต่ำ)กว่าค่าใช้จ่ายสุทธิ	746,314,723.27	(1,573,764,842.17)	2.37%	(4.74%)

กรมศุลกากร
วิเคราะห์งบแสดงฐานะการเงิน
ณ วันที่ 30 กันยายน พ.ศ. 2567

อัตราย่อส่วนตามแนวนอน (Horizontal Analysis)

	2567	2566	ผลต่าง	%
(หน่วย : บาท)				
สินทรัพย์				
สินทรัพย์หมุนเวียน				
เงินสดและรายการเทียบเท่าเงินสด	18,377,066,351.66	18,493,255,454.62	(116,189,102.96)	(0.63%)
ลูกหนี้อื่นระยะสั้น	185,189,925.03	148,453,777.50	36,736,147.53	24.75%
ลูกหนี้เงินโอนและรายการอุดหนุนระยะสั้น	512,006,673.25	491,188,480.06	20,818,193.19	4.24%
สินค้าคงเหลือ	1,558,400,536.72	1,377,997,354.60	180,403,182.12	13.09%
วัสดุคงเหลือ	38,803,725.75	53,422,684.37	(14,618,958.62)	(27.36%)
สินทรัพย์หมุนเวียนอื่น	1,423,889.51	1,417,518.78	6,370.73	0.45%
รวมสินทรัพย์หมุนเวียน	20,672,891,101.92	20,565,735,269.93	107,155,831.99	0.52%
สินทรัพย์ไม่หมุนเวียน				
ลูกหนี้ระยะยาว	843,160.45	964,740.12	(121,579.67)	(12.60%)
ที่ดิน อาคาร และอุปกรณ์ - สุทธิ	13,186,874,029.76	13,889,363,020.18	(702,488,990.42)	(5.06%)
สินทรัพย์โครงสร้างพื้นฐาน - สุทธิ	5,482,523.73	-	5,482,523.73	100.00%
สินทรัพย์ไม่มีตัวตน - สุทธิ	476,969,629.29	546,203,254.75	(69,233,625.46)	(12.68%)
สินทรัพย์ไม่หมุนเวียนอื่น	5,281,078.00	5,281,078.00	-	0.00%
รวมสินทรัพย์ไม่หมุนเวียน	13,675,450,421.23	14,441,812,093.05	(766,361,671.82)	(5.31%)
รวมสินทรัพย์	34,348,341,523.15	35,007,547,362.98	(659,205,839.83)	(1.88%)
หนี้สินและสินทรัพย์สุทธิ/ส่วนทุน				
หนี้สิน				
หนี้สินหมุนเวียน				
เจ้าหนี้การค้า	46,132,438.11	48,948,602.92	(2,816,164.81)	(5.75%)
เจ้าหนี้เงินโอนและรายการอุดหนุนระยะสั้น	6,094,341,113.30	7,020,421,655.59	(926,080,542.29)	(13.19%)
เงินตรงราชอาณาจักรรับจากคลังระยะสั้น	1,423,889.51	1,417,518.78	6,370.73	0.45%
เจ้าหนี้อื่นระยะสั้น	316,903,206.50	308,016,872.00	8,886,334.50	2.89%
เงินรับฝากระยะสั้น	3,308,035,210.67	3,627,863,655.44	(319,828,444.77)	(8.82%)
หนี้สินหมุนเวียนอื่น	1,590,543,936.72	1,407,760,354.60	182,783,582.12	12.98%
รวมหนี้สินหมุนเวียน	11,357,379,794.81	12,414,428,659.33	(1,057,048,864.52)	(8.51%)
หนี้สินไม่หมุนเวียน				
เจ้าหนี้เงินโอนและรายการอุดหนุนระยะยาว	261,276,172.55	274,579,228.99	(13,303,056.44)	(4.84%)
เงินตรงราชอาณาจักรรับจากคลัง - ระยะยาว	10,000,000.00	10,000,000.00	-	0.00%
หนี้สินไม่หมุนเวียนอื่น	1,887,216,592.17	2,079,748,758.61	(192,532,166.44)	(9.26%)
รวมหนี้สินไม่หมุนเวียน	2,158,492,764.72	2,364,327,987.60	(205,835,222.88)	(8.71%)
รวมหนี้สิน	13,515,872,559.53	14,778,756,646.93	(1,262,884,087.40)	(8.55%)
สินทรัพย์สุทธิ/ส่วนทุน	20,832,468,963.62	20,228,790,716.05	603,678,247.57	2.98%
สินทรัพย์สุทธิ/ส่วนทุน				
ทุน	1,701,390,045.31	1,701,390,045.31	-	0.00%
รายได้สูง(ต่ำ)กว่าค่าใช้จ่ายสะสม	19,131,078,918.31	18,527,400,670.74	603,678,247.57	3.26%
รวมสินทรัพย์สุทธิ/ส่วนทุน	20,832,468,963.62	20,228,790,716.05	603,678,247.57	2.98%
รวมหนี้สินและสินทรัพย์สุทธิ/ส่วนทุน	34,348,341,523.15	35,007,547,362.98	(659,205,839.83)	(1.88%)

กรมศุลกากร
วิเคราะห์งบแสดงผลการดำเนินงานทางการเงิน
สำหรับปีสิ้นสุดวันที่ 30 กันยายน 2567

อัตราส่วนตามแนวนอน (Horizontal Analysis)

	2567	2566	ผลต่าง	(หน่วย : บาท) %
รายได้				
รายได้จากงบประมาณ	5,345,362,727.24	5,931,576,443.32	(586,213,716.08)	(9.88%)
รายได้จากการขายสินค้าและบริการ	3,092,490,358.01	3,015,439,376.04	77,050,981.97	2.56%
รายได้จากการอุดหนุนอื่นและบริจาค	87,061,756.34	258,235,324.93	(171,173,568.59)	(66.29%)
รายได้อื่น	22,995,893,739.20	24,011,224,638.37	(1,015,330,899.17)	(4.23%)
รวมรายได้	31,520,808,580.79	33,216,475,782.66	(1,695,667,201.87)	(5.10%)
ค่าใช้จ่าย				
ค่าใช้จ่ายบุคลากร	4,764,519,270.55	4,642,778,354.94	121,740,915.61	2.62%
ค่าบำเหน็จบำนาญ	1,685,900,715.13	1,590,272,710.76	95,628,004.37	6.01%
ค่าตอบแทน	3,208,762.19	2,732,328.09	476,434.10	17.44%
ค่าใช้จ่ายสอย	5,917,005,273.46	7,438,235,768.11	(1,521,230,494.65)	(20.45%)
ค่าวัสดุ	76,142,693.61	79,137,628.71	(2,994,935.10)	(3.78%)
ค่าสาธารณูปโภค	260,605,923.41	260,748,396.81	(142,473.40)	(0.05%)
ค่าเสื่อมราคาและค่าตัดจำหน่าย	1,436,630,552.18	1,545,337,151.27	(108,706,599.09)	(7.03%)
ค่าใช้จ่ายจากการอุดหนุนอื่นและบริจาค	8,233,505,525.72	9,399,444,472.64	(1,165,938,946.92)	(12.40%)
ค่าใช้จ่ายอื่น	8,396,975,141.27	9,831,553,813.50	(1,434,578,672.23)	(14.59%)
รวมค่าใช้จ่าย	30,774,493,857.52	34,790,240,624.83	(4,015,746,767.31)	(11.54%)
รายได้สูง/(ต่ำ) กว่าค่าใช้จ่ายก่อนต้นทุนทางการเงิน	746,314,723.27	(1,573,764,842.17)	2,320,079,565.44	(147.42%)
ต้นทุนทางการเงิน	-	-	-	-
รายได้สูง/(ต่ำ)กว่าค่าใช้จ่ายสุทธิ	746,314,723.27	(1,573,764,842.17)	2,320,079,565.44	(147.42%)

กรมศุลกากร
การวิเคราะห์ทางการเงิน
ประจำปีงบประมาณ พ.ศ. 2567

การวิเคราะห์รายงานในงบแสดงฐานะการเงิน

สินทรัพย์

- สินทรัพย์หมุนเวียน คิดเป็นร้อยละ 60.19 และร้อยละ 58.75 ของสินทรัพย์รวมปีงบประมาณ พ.ศ. 2567 และปีงบประมาณ พ.ศ. 2566 ตามลำดับ โดยในปีงบประมาณ พ.ศ. 2567 สินทรัพย์หมุนเวียนเพิ่มขึ้นจากปีงบประมาณ พ.ศ. 2566 จำนวน 107.156 ล้านบาท หรือคิดเป็นร้อยละ 0.52 ส่วนใหญ่เกิดจากการเพิ่มขึ้นของบัญชีสินค้าคงเหลือ โดยเพิ่มขึ้นจากปีก่อน จำนวน 180.403 ล้านบาท คิดเป็นเพิ่มขึ้นร้อยละ 13.09 เนื่องจากในปีงบประมาณ พ.ศ. 2567 มีของกลางที่ตกเป็นของแผ่นดินเพิ่มขึ้นจากปีก่อน ตามมาตรฐานการบัญชีภาครัฐ ฉบับที่ 12 เรื่อง สินค้าคงเหลือ ทำให้มีการบันทึกบัญชีสินค้าสำเร็จรูปเพิ่มขึ้นตามแนวทางที่กรมบัญชีกลางได้กำหนดไว้

- สินทรัพย์ไม่หมุนเวียน คิดเป็นร้อยละ 39.81 และร้อยละ 41.25 ของสินทรัพย์รวมปีงบประมาณ พ.ศ. 2567 และปีงบประมาณ พ.ศ. 2566 ตามลำดับ โดยในปีงบประมาณ พ.ศ. 2567 สินทรัพย์ไม่หมุนเวียนลดลงจากปีงบประมาณ พ.ศ. 2566 จำนวน 766.362 ล้านบาท หรือคิดเป็นร้อยละ 5.31 โดยส่วนใหญ่เกิดจากการลดลงของบัญชีที่ดิน อาคาร และอุปกรณ์ โดยลดลงจากปีก่อน จำนวน 702.489 ล้านบาท คิดเป็นร้อยละ 5.06 เนื่องจากในปีงบประมาณ พ.ศ. 2567 หน่วยงานมีการล้างบัญชีงานระหว่างก่อสร้างเป็นสินทรัพย์รายตัวเพิ่มขึ้น

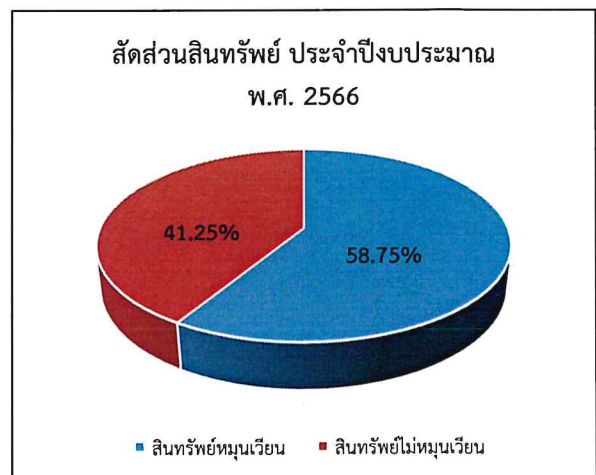
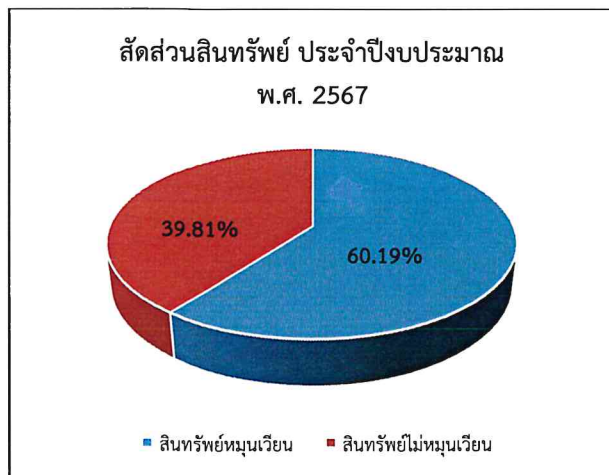

กรมศุลกากร
การวิเคราะห์ทางการเงิน
ประจำปีงบประมาณ พ.ศ. 2567

หนี้สิน

- หนี้สินหมุนเวียน คิดเป็นร้อยละ 33.07 และร้อยละ 35.46 ของสินทรัพย์รวมปีงบประมาณ พ.ศ. 2567 และปีงบประมาณ พ.ศ. 2566 ตามลำดับ โดยในปีงบประมาณ พ.ศ. 2567 หนี้สินหมุนเวียนลดลงจากปีงบประมาณ พ.ศ. 2566 จำนวน 1,057.049 ล้านบาท หรือคิดเป็นร้อยละ 8.51 ซึ่งส่วนใหญ่เป็นการลดลงของเจ้าหนี้เงินโอนและเงินอุดหนุนระยะสั้น โดยลดลงจำนวน 926.081 ล้านบาท หรือคิดเป็นร้อยละ 13.19 บัญชีที่ลดลงเป็นบัญชีเจ้าหนี้ส่วนราชการ-รายได้รับแทนกัน เป็นบัญชีที่เกิดจากการจัดเก็บรายได้แทนหน่วยงานอื่น ได้แก่ กรมสรรพากร กรมสรรพสามิต กระทรวงมหาดไทย และกรมธนารักษ์ ซึ่งจะนำส่งเป็นรายได้แผ่นดินในปีงบประมาณถัดไป โดยลดลงจากปีก่อนจำนวน 992.485 ล้านบาท หรือคิดเป็นร้อยละ 16.58

- หนี้สินไม่หมุนเวียน คิดเป็นร้อยละ 6.28 และร้อยละ 6.75 ของสินทรัพย์รวมปีงบประมาณ พ.ศ. 2567 และปีงบประมาณ พ.ศ. 2566 ตามลำดับ โดยในปีงบประมาณ พ.ศ. 2567 หนี้สินไม่หมุนเวียนลดลงจากปีงบประมาณ พ.ศ. 2566 จำนวน 205.835 ล้านบาท หรือคิดเป็นร้อยละ 8.71 ซึ่งส่วนใหญ่เป็นการลดลงของหนี้สินไม่หมุนเวียนอื่น จำนวน 192.532 ล้านบาท หรือร้อยละ 9.26 โดยบัญชีที่ลดลงส่วนใหญ่เป็นบัญชีหนี้สินจากการออกบัตรภาษีอิเล็กทรอนิกส์ เนื่องจากผู้ประกอบการที่มีสิทธิได้รับเงินชดเชยมาขอรับเงินชดเชยค่าภาษีอากรลดลงจากปีก่อน

สินทรัพย์สุทธิ/ส่วนทุน

- สินทรัพย์สุทธิ/ส่วนทุน คิดเป็นร้อยละ 60.65 และร้อยละ 57.78 ของสินทรัพย์รวมปีงบประมาณ พ.ศ. 2567 และปีงบประมาณ พ.ศ. 2566 ตามลำดับ โดยในปีงบประมาณ พ.ศ. 2567 สินทรัพย์สุทธิ/ส่วนทุนเพิ่มขึ้นจากปีงบประมาณ พ.ศ. 2566 จำนวน 603.678 ล้านบาท หรือคิดเป็นร้อยละ 2.98 เนื่องจากบัญชีรายได้สูง(ต่ำ)กว่าค่าใช้จ่ายสะสมที่เพิ่มขึ้น จำนวน 603.678 ล้านบาท เกิดจากการปรับปรุงบัญชีผลสะสมแก้ไขข้อผิดพลาดของปีก่อน และการปิดบัญชีรายได้สูง(ต่ำ)กว่าค่าใช้จ่ายสุทธิ จึงทำให้บัญชีรายได้สูง(ต่ำ)กว่าค่าใช้จ่ายสะสมเพิ่มขึ้น

สัดส่วนหนี้สินและสินทรัพย์สุทธิ/ส่วนทุน
ประจำปีงบประมาณ พ.ศ. 2567

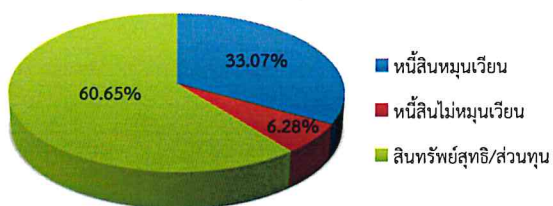

สัดส่วนหนี้สินและสินทรัพย์สุทธิ/ส่วนทุน
ประจำปีงบประมาณ พ.ศ. 2566

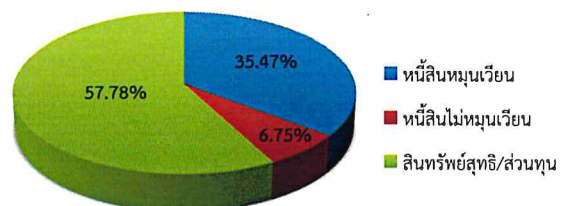

กรมศุลกากร
การวิเคราะห์ทางการเงิน
ประจำปีงบประมาณ พ.ศ. 2567

การวิเคราะห์รายงานในงบแสดงผลการดำเนินงานทางการเงิน

- รายได้ ส่วนใหญ่เป็นรายได้จากรายได้อื่น คิดเป็นร้อยละ 72.95 และร้อยละ 72.29 ของรายได้รวมปีงบประมาณ พ.ศ. 2567 และปีงบประมาณ พ.ศ. 2566 ตามลำดับ โดยในปีงบประมาณ พ.ศ. 2567 รายได้รวมลดลงจากปีงบประมาณ พ.ศ. 2566 จำนวน 1,695.667 ล้านบาท หรือคิดเป็นร้อยละ 5.10 ซึ่งส่วนใหญ่เป็นการลดลงของรายได้จากการอุดหนุนและบริจาค จำนวน 171.174 ล้านบาท หรือคิดเป็นร้อยละ 66.29 ส่วนรายได้อื่นลดลงจากปีก่อนจำนวน 1,015.331 ล้านบาท คิดเป็นร้อยละ 4.23 เกิดจากบัญชีรายได้ฯ-หน่วยงานรับโอนบัตรภาษีอิเล็กทรอนิกส์ ซึ่งเป็นการล้างหนี้สินจากการออกบัตรภาษีอิเล็กทรอนิกส์ เนื่องจากผู้ประกอบการมาใช้วงเงินขดเชยบัตรภาษีอิเล็กทรอนิกส์เพื่อชำระค่าภาษีลดลง

- ค่าใช้จ่าย คิดเป็นร้อยละ 97.63 และร้อยละ 104.74 เมื่อเทียบกับสัดส่วนของรายได้รวมปีงบประมาณ พ.ศ. 2567 และปีงบประมาณ พ.ศ. 2566 ตามลำดับ ค่าใช้จ่ายรวมในปีงบประมาณ พ.ศ. 2567 ลดลงจากปีงบประมาณ พ.ศ. 2566 จำนวน 4,015.747 ล้านบาท หรือคิดเป็นร้อยละ 11.54 โดยเกิดจากการลดลงของค่าใช้จ่าย จำนวน 1,521.230 ล้านบาท คิดเป็นร้อยละ 20.45 ซึ่งส่วนใหญ่เป็นการลดลงของค่าใช้จ่ายหลักส่งเป็นรายได้เป็นแผ่นดิน เนื่องจากในปีงบประมาณ พ.ศ. 2567 มีการบันทึกการหลักส่งเงินเป็นรายได้แผ่นดินลดลงจากปีก่อน จำนวน 1,509.798 ล้านบาท หรือคิดเป็นร้อยละ 25.15

