

ประกาศด่านศุลกากรช่องสะงำ
เรื่อง ขายทอดตลาดครุภัณฑ์ยานพาหนะที่หมดความจำเป็นต้องใช้ในราชการต่อไป (ครั้งที่ ๔)

ด้วยด่านศุลกากรช่องสะงำ สำนักงานศุลกากรภาคที่ ๒ กรมศุลกากร มีความประสงค์จะทำการขายทอดตลาดครุภัณฑ์ยานพาหนะที่หมดความจำเป็นต้องใช้ในราชการต่อไป จำนวน ๑ คัน ตามบัญชีรายละเอียดแนบท้ายประกาศนี้ โดยวิธีประมูลด้วยวาจา ในวันศุกร์ที่ ๒๐ พฤศจิกายน ๒๕๖๙ เวลา ๑๑.๐๐ น. ณ อาคารด่านศุลกากรช่องสะงำ ตำบลไพรพัฒนา อำเภอภูสิงห์ จังหวัดศรีสะเกษ โดยมีเงื่อนไข ดังนี้

๑. การขายทอดตลาดครั้งนี้ใช้วิธีประมูลด้วยวาจา ต่อหน้าคณะกรรมการขายทอดตลาดของด่านศุลกากรช่องสะงำ และต่อหน้าผู้สู้ราคารายอื่นที่มีอยู่ โดยคณะกรรมการฯ จะแสดงความตกลงตัดสินชี้ขาดผู้ประมูลได้ และราคาในการขายทอดตลาดด้วยการเคาะไม้รับราคาผู้ที่ให้ราคาสูงสุดเป็นผู้ที่ชนะการประมูล

๒. ผู้ประสงค์จะเข้าร่วมประมูลสู้ราคาต้องลงลายมือชื่อในแบบคำขอลงทะเบียนเข้าร่วมการขายทอดตลาดครุภัณฑ์ยานพาหนะที่หมดความจำเป็นต้องใช้ในราชการต่อไป พร้อมแนบสำเนาบัตรประจำตัวประชาชนหรือบัตรอื่นที่ทางราชการออกให้ โดยรับรองสำเนาถูกต้อง กรณีเป็นนิติบุคคลให้แนบสำเนาหนังสือรับรองการจดทะเบียนนิติบุคคล (ออกให้ไม่เกิน ๓ เดือน) และหนังสือมอบอำนาจ (กรณีมอบอำนาจให้ผู้อื่นมาดำเนินการแทน) ในวันศุกร์ที่ ๒๐ พฤศจิกายน ๒๕๖๙ เวลา ๐๙.๐๐ – ๑๑.๐๐ น. ณ อาคารด่านศุลกากรช่องสะงำ

๓. การเสนอสู้ราคาประมูลในการขายทอดตลาดแต่ละครั้งต้องเป็นจำนวนเงินเพิ่มขึ้นไม่ต่ำกว่า ๑,๐๐๐.- บาท

๔. ผู้ประมูลที่เสนอราคาสูงสุดและได้รับการเคาะไม้รับราคาจะเป็นผู้ชนะการประมูล และต้องชำระเงินมัดจำร้อยละ ๒๕ ของราคาที่ประมูลได้ในวันประมูล โดยชำระเป็นเงินสดหรือแคชเชียร์เช็ค (CASHIER CHEQUE) สั่งจ่ายในนาม “กรมศุลกากร (พักรายได้) โดย.....(ชื่อผู้สั่งจ่าย).....” ณ งานการเงินและบัญชี ด่านศุลกากรช่องสะงำ และต้องชำระเงินส่วนที่เหลือร้อยละ ๗๕ ภายใน ๕ วันทำการนับแต่วันที่ประมูลได้ มิฉะนั้นจะถือว่าผู้วางมัดจำละเลยไม่ใช้ราคา เห็นควรให้ด่านศุลกากรช่องสะงำริบเงินมัดจำที่วางไว้ และหากปรากฏว่าเมื่อของนั้นนำออกขายทอดตลาดอีกครั้งหนึ่งได้เงินเป็นจำนวนสุทธิรวมกับเงินมัดจำที่ริบไว้ไม่คุ้มราคาที่ขายทอดตลาดในครั้งเดิม ผู้วางมัดจำที่ละเลยไม่ใช้ราคาดังกล่าวจะต้องรับผิดในส่วนที่ขาดตามมาตรา ๕๑๖ แห่งประมวลกฎหมายแพ่งและพาณิชย์

๕. ผู้ชนะการประมูลต้องชำระเงินให้ครบถ้วนก่อนรับมอบทรัพย์สิน และต้องเคลื่อนย้ายครุภัณฑ์ออกจากพื้นที่ด่านศุลกากรช่องสะงำให้แล้วเสร็จภายใน ๕ วันทำการนับแต่วันที่ประมูลได้ หากพ้นกำหนดดังกล่าว ด่านศุลกากรช่องสะงำจะไม่รับผิดชอบต่อความเสียหายใดอันอาจจะเกิดขึ้น

๖. ด่านศุลกากรช่องสะงำเปิดให้ผู้ประสงค์เข้าร่วมประมูลตรวจสอบสภาพครุภัณฑ์ที่จะขายทอดตลาดได้ที่ด่านศุลกากรช่องสะงำ ตำบลไพรพัฒนา อำเภอภูสิงห์ จังหวัดศรีสะเกษ ตั้งแต่วันที่ ๑๖ – ๒๐ พฤศจิกายน ๒๕๖๙ ในวันและเวลาราชการ หากผู้ประสงค์จะเข้าร่วมประมูลมิได้ตรวจสอบสภาพก่อนเข้าร่วมประมูล เมื่อเข้าร่วมประมูลแล้วให้ถือว่ายอมรับสภาพและรายละเอียดของครุภัณฑ์ทั้งหมดแล้ว และด่านศุลกากรช่องสะงำจะไม่รับผิดชอบในความชำรุดบกพร่องใด ๆ ทั้งสิ้น แม้ว่าจะมีความผิดพลาดในรายละเอียดของครุภัณฑ์ที่แจ้งไว้ในบัญชีรายการที่จะทำการขายทอดตลาดก็ตาม

/๗. ค่าใช้จ่าย...

๗. ค่าใช้จ่ายในการโอน การส่งมอบทรัพย์สิน และค่าใช้จ่ายอื่นๆ (ถ้ามี) เช่น ค่าภาษีอากร ค่าธรรมเนียม ค่าขนย้าย หรือค่าใช้จ่ายอื่นใดที่เกี่ยวข้อง ไม่รวมอยู่ในราคาประมูล และเป็นภาระของผู้ชนะการประมูลทั้งสิ้น

๘. การขายทอดตลาดครุภัณฑ์ยานพาหนะที่หมดความจำเป็นต้องใช้ในราชการต่อไปครั้งนี้ เป็นการขายรถยนต์ตามสภาพ ด่านศุลกากรช่องสะงำจะไม่รับผิดชอบในความเสียหายต่อผู้ชนะการประมูล ในกรณีที่รถยนต์ที่ประมูลได้ไม่สามารถจดทะเบียนกับกรมการขนส่งทางบก ไม่ว่าจะด้วยเหตุใด ๆ หรือกรณีสภาพรถยนต์ไม่พร้อมที่จะจดทะเบียน เป็นหน้าที่ของผู้ชนะการประมูลที่จะต้องดำเนินการทางทะเบียนและซ่อมแซมรถยนต์ให้อยู่ในสภาพพร้อมที่จะจดทะเบียนได้ตามข้อกำหนดของกรมการขนส่งทางบก

๙. ด่านศุลกากรช่องสะงำ ไม่ออกใบรับรองการนำเข้า (แบบที่ ๓๒) ให้แก่ผู้ชนะการประมูลรถยนต์ในการขายทอดตลาดครั้งนี้ เนื่องจากเป็นรถยนต์ครุภัณฑ์ยานพาหนะที่หมดความจำเป็นต้องใช้ในราชการต่อไปและมีการจดทะเบียนกับกรมการขนส่งทางบกแล้ว แต่ด่านศุลกากรช่องสะงำจะออกเอกสารที่เกี่ยวข้องกับการประมูลรถยนต์เพื่อใช้ในการจดทะเบียนต่อกรมการขนส่งทางบกให้ โดยผู้ชนะการประมูลจะต้องไปยกเลิกทะเบียนเดิมและขอจดทะเบียนใหม่ต่อกรมการขนส่งทางบก

๑๐. ด่านศุลกากรช่องสะงำขอสงวนสิทธิ์ที่จะไม่ขายให้แก่ผู้ประมูลราคาสูงสุดก็ได้ ถ้าพิจารณาแล้วเห็นว่าราคานั้นยังไม่สมควรขาย และให้คืนเงินมัดจำที่คณะกรรมการขายทอดตลาดเรียกเก็บไว้โดยไม่มีดอกเบี้ย และอาจถอนของออกจากการขายทอดตลาด โดยถือว่าผู้ให้ราคาสูงสุดรายนั้นถูกยกเลิกไปตามมาตรา ๕๑๓ แห่งประมวลกฎหมายแห่งและพาณิชย์

๑๑. คณะกรรมการฯ อาจระงับการขายทอดตลาดในครั้งนี้เสียก็ได้ โดยไม่ต้องแจ้งให้ทราบล่วงหน้า

ผู้สนใจติดต่อขอทราบรายละเอียดได้ที่ งานพัสดุฯ ฝ่ายบริหารงานทั่วไป ด่านศุลกากรช่องสะงำ หมายเลขโทรศัพท์ ๐๔๕-๘๒๖๐๐๐ ในวันและเวลาราชการ

ประกาศ ณ วันที่ ๑๗ พฤศจิกายน พ.ศ. ๒๕๖๙

(นางสาวพิชญา ทิพสิทธิ์)
นายด่านศุลกากรช่องสะงำ

บัญชีรายละเอียดครุภัณฑ์ยานพาหนะที่หมดความจำเป็นต้องใช้ในราชการต่อไป

แนบท้ายประกาศ ด่านศุลกากรช่องสะงำ ลงวันที่ ๑๑ พฤศจิกายน ๒๕๖๙

รายการที่	ชนิดรถยนต์	หมายเลขตัวรถ	หมายเลขเครื่องยนต์	หมายเลขทะเบียน	รูปรถยนต์	ราคาขั้นต่ำ	หมายเหตุ
๑	รถยนต์นั่งส่วนบุคคลไม่เกิน ๗ คน ลักษณะ นั่งสองตอนท้ายบรรทุก ยี่ห้อ FORD แบบ FORD RANGER	MNBLSFE906W606187	WEAT-101856	กค ๒๑๑๗ สุรินทร์	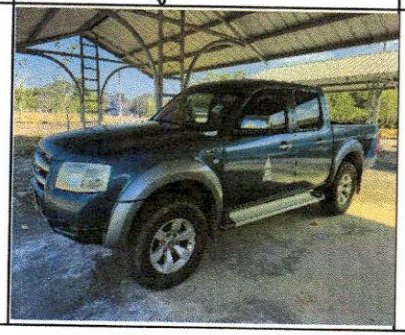	๖๕,๐๐๐.๐๐	

รถยนต์หมายเลขทะเบียน กค 2117 สุรินทร์

