



ประกาศสำนักงานศุลกากรท่าเรือแหลมฉบัง

ที่ ๑๓ / ๒๕๖๘

เรื่อง ขยายทอดตลาดของกลาง ของตกค้าง และของที่ตกเป็นของแผ่นดิน ครั้งที่ ๕/๒๕๖๘

ด้วย สำนักงานศุลกากรท่าเรือแหลมฉบัง จะทำการขยายทอดตลาดของกลาง ของตกค้าง และของที่ตกเป็นของแผ่นดินรายละเอียดตามบัญชีรายการแนบท้ายประกาศนี้ โดยจะทำการขยายทอดตลาดในวันพฤหัสบดีที่ ๑๑ กันยายน ๒๕๖๘ โดยเริ่มรับลงทะเบียนตั้งแต่วันที่ ๑๐.๐๐ - ๑๑.๐๐ น. และเริ่มการขยายทอดตลาดเวลา ๑๑.๐๐ น เป็นต้นไป ณ ห้องประชุมชั้น ๓ อาคารพิพัฒน์อาคาร สำนักงานศุลกากรท่าเรือแหลมฉบัง อำเภอศรีราชา จังหวัดชลบุรี ผู้ที่ลงทะเบียนเข้าร่วมประมูลถือว่าได้รับทราบยอมรับและจะต้องปฏิบัติตามเงื่อนไข ดังนี้

๑. การขายของกลาง ของตกค้าง และของที่ตกเป็นของแผ่นดิน ตามบัญชีแนบท้ายประกาศนี้ เป็นการประมูลขายของกลาง ของตกค้าง และของที่ตกเป็นของแผ่นดิน ตามสภาพที่เป็นอยู่ ผู้ชนะการประมูล หรือผู้ประมูลได้ หมายถึงผู้เสนอราคาสูงสุด และของกลาง ของตกค้าง หรือของที่ตกเป็นของแผ่นดินนั้น ๆ ได้รับการประกาศขายได้ หรือรับราคาได้จากคณะกรรมการจำหน่ายของกลางและของตกค้างในวันขยายทอดตลาด

๒. ผู้เข้าร่วมประมูลจะต้องลงทะเบียนที่เจ้าหน้าที่รับลงทะเบียนในวันทำการขยายทอดตลาด เวลา ๑๐.๐๐ - ๑๑.๐๐ น. ณ ห้องประชุมชั้น ๓ อาคารพิพัฒน์อาคาร สำนักงานศุลกากรท่าเรือแหลมฉบัง และจะต้องนำหลักฐาน เช่น บัตรประชาชน หรือเอกสารที่ทางราชการออกให้ ยื่นแสดงต่อเจ้าหน้าที่รับลงทะเบียน พร้อมทั้งต้องปฏิบัติตามเงื่อนไขตามรายการขายที่กำหนด (หากมี) ในการลงทะเบียน ซึ่งสำนักงานศุลกากรท่าเรือแหลมฉบัง จะดำเนินการขยายทอดตลาดโดยวิธีที่ได้กำหนดไว้ในประกาศฯ ซึ่งการขยายทอดตลาดในครั้งนี้เป็นการขยายทอดตลาดด้วยวิธียื่นซองเสนอราคา โดยให้ผู้สนใจวางเงินมัดจำของรายการละ ๒๐,๐๐๐.- บาท ทั้งนี้ ในกรณีผู้ประมูลสินค้าประมูลไม่ได้ คณะกรรมการฯ จะดำเนินการคืนเงินมัดจำของ หลังจากเสร็จสิ้นการประมูลขยายทอดตลาด

๓. ผู้เข้าประมูลจะต้องพิจารณาตรวจสอบสภาพ จำนวน ปริมาณ ปริมาตร คุณสมบัติและอื่น ๆ โดยให้ดูของที่ขยายทอดตลาดจนเป็นที่พอใจ และยอมรับในของกลาง ของตกค้าง และของที่ตกเป็นของแผ่นดินนั้น โดยไม่มีการโต้แย้งใด ๆ ในภายหลัง โดยคณะกรรมการฯ จะไม่รับผิดชอบในความชำรุดบกพร่องไม่ว่ากรณีใด ๆ แม้ว่าจะมีความผิดพลาดในรายละเอียดของกลาง ของตกค้าง และของที่ตกเป็นของแผ่นดิน ที่แจ้งไว้ในบัญชีรายการของกลาง ของตกค้าง และของที่ตกเป็นของแผ่นดิน ที่ทำการขยายทอดตลาดก็ตาม

๔. กรณีของที่เข้าร่วมประมูลดังกล่าวเป็นสินค้าที่ควบคุม หรือต้องได้รับอนุญาต หรือต้องปฏิบัติตามใดให้ครบถ้วนตามที่กำหนดไว้ในกฎหมาย ระเบียบ และข้อบังคับที่เกี่ยวข้อง ผู้ประมูลจำเป็นต้องนำเอกสารดังกล่าวมายื่นแสดงต่อเจ้าหน้าที่สำนักงานศุลกากรท่าเรือแหลมฉบัง ก่อนวันประมูลล่วงหน้าอย่างน้อย ๑ วันทำการ ก่อนวันที่ขยายทอดตลาด

๕. คณะกรรมการฯ อาจระงับการขยายทอดตลาดรายการใดรายการหนึ่งก็ได้ โดยไม่ต้องแจ้งให้ทราบล่วงหน้า

/๖. คณะกรรมการฯ...

๖. คณะกรรมการฯ จะเปิดซองที่ผู้ประมูลได้ยื่นเสนอราคาไว้ ราคาใดสูงสุดให้ถือเอาราคาสูงสุดนั้นเป็นผู้ชนะการประมูล กรณีมีผู้เสนอราคาสูงสุดที่เท่ากัน คณะกรรมการฯ จะพิจารณาให้ผู้เสนอราคาสูงสุดที่เท่ากันนั้นยื่นเสนอราคาใหม่อีกครั้ง เมื่อคณะกรรมการฯ พิจารณาราคาที่สูงสุดแล้วเห็นสมควรรับราคาถือว่าของรายการนั้นขายได้

๗. กรณีของที่ขายทอดตลาดมีจำนวนขาดตกบกพร่อง หรือถ้าจำนวนกว่าบัญชีรายการของกลางของตกค้าง และของที่ตกเป็นของแผ่นดิน ซึ่งได้ออกประกาศขายทอดตลาด ผู้ซื้อจะต้องรับเอาตามจำนวนที่ขาดตกบกพร่องนั้น และใช้ราคาตามส่วนที่เป็นจริงสำหรับของล้าจำนวน

๘. ผู้ประมูลราคาได้ หากจะต้องมีการชำระค่าภาษีอื่น ๆ เช่น ภาษีมูลค่าเพิ่ม ภาษีสรรพสามิต หรือภาษีเพื่อมหาดไทย จะไม่รวมอยู่ในเงื่อนไขของราคาประมูลฯ ต้องเป็นภาระของผู้ประมูลได้ซึ่งต้องชำระเพิ่มเติม และไม่รวมถึงเงื่อนไขที่จะต้องปฏิบัติตามกฎหมายอื่นที่เกี่ยวข้องที่ผู้ประมูลได้จะต้องปฏิบัติเอง เช่น ใบอนุญาต เป็นต้น กรณีขายทอดตลาดของตกค้าง ผู้ประมูลได้จะต้องชำระภาษีมูลค่าเพิ่มด้วย

๙. เมื่อคณะกรรมการฯ พิจารณารับราคาแล้ว ผู้ประมูลได้จะต้องชำระเงินค่าของเป็นเงินสด หรือเช็คที่ธนาคารสั่งจ่าย หรือเช็คธนาคารรับรองโดยเช็คจะต้องสั่งจ่าย “กรมศุลกากร (พักรายได้) โดย (ชื่อผู้สั่งจ่าย)” เท่านั้น

๑๐. การขายทอดตลาดของกลาง ของตกค้าง และของที่ตกเป็นของแผ่นดิน ซึ่งมีผู้ประมูลให้ราคาสูงสุด และคณะกรรมการฯ รับราคาไว้ เสนอกรมศุลกากรพิจารณาสั่งการขายทอดตลาดจะยังไม่สมบูรณ์จนกว่าจะได้รับอนุมัติจากกรมศุลกากร ทั้งนี้ ผู้ประมูลที่ให้ราคาสูงสุดจะต้องลงนามในสัญญาแนบท้ายประกาศนี้

กรณีของตกค้างที่ราคาประมูลสูงสุดน้อยกว่าหรือเท่ากับ ๒๐๐,๐๐๐ บาท ผู้ให้ราคาสูงสุดต้องวางเงินมัดจำเต็มจำนวนของราคาที่ได้เสนอ ณ วันที่คณะกรรมการฯ พิจารณารับราคา

กรณีของตกค้างที่ราคาประมูลสูงสุดเกินกว่า ๒๐๐,๐๐๐ บาท และราคาดังกล่าวคุ้มค่าอากรและค่าภาษีอื่นทุกประเภท หากผู้ประมูลไม่พร้อมที่จะชำระเงินทั้งหมดได้ทันที ผู้ให้ราคาสูงสุดต้องวางเงินมัดจำไม่น้อยกว่าร้อยละ ๒๕ ของราคาที่ประมูลได้ และต้องชำระเงินทั้งหมดภายในวันรุ่งขึ้นที่เปิดทำการ

กรณีของกลาง และของที่ตกเป็นของแผ่นดิน ผู้ให้ราคาสูงสุดต้องวางเงินมัดจำร้อยละ ๒๕ ของราคาที่เสนอซื้อ และชำระเงินค่าของที่เหลือร้อยละ ๗๕ ภายใน ๓ วันทำการ นับตั้งแต่วันที่กรมศุลกากรอนุมัติขาย หรือวันที่คณะกรรมการฯ มีหนังสือแจ้งการอนุมัติขายทางไปรษณีย์ลงทะเบียนตอบรับ แล้วแต่กรณี

หากกรมศุลกากรไม่อนุมัติขาย คณะกรรมการฯ จะคืนเงินมัดจำให้

๑๑. ผู้ชนะการประมูลหรือผู้ประมูลได้ละเลยเสียไม่ใช้ราคาตามข้อ ๙ รวมทั้งไม่ปฏิบัติตามเงื่อนไขที่กำหนดไว้ในข้อ ๑๐ และ ๑๑ หรือไม่ปฏิบัติตามเงื่อนไขที่ระบุไว้ท้ายรายการที่นำออกประมูลฯ คณะกรรมการฯ จะริบเงินมัดจำที่วางไว้ และถ้าปรากฏเมื่อนำของนั้นออกขายอีกครั้งหนึ่ง ได้ราคาซึ่งเมื่อรวมกับเงินมัดจำที่รับไว้ไม่คุ้มกับราคาที่ขายทอดตลาดในชั้นเดิม ผู้สุ่ราคานั้นต้องรับผิดชอบในส่วนที่ขาดตามนโยบายในมาตรา ๕๑๖ แห่งประมวลกฎหมายแพ่งและพาณิชย์

๑๒. ผู้ชนะการประมูลหรือผู้ประมูลได้ จะต้องขนของออกไปภายใน ๗ วันนับตั้งแต่วันที่ชำระเงินค่าของครบถ้วน เว้นแต่จะได้รับผ่อนผันจากผู้ประกอบการท่าเรือและโรงพักสินค้าผู้เก็บรักษาของ ทั้งนี้ ให้ผู้ชนะการประมูลหรือผู้ประมูลได้เป็นผู้รับผิดชอบค่าใช้จ่ายที่เกิดขึ้นในการรับของ นำของออกจากท่าเรือและโรงพักสินค้า

/ทั้งนี้...

ทั้งนี้ผู้ประสงค์จะเข้าร่วมประมูลของกลาง ของตกค้าง และของที่ตกเป็นของแผ่นดิน สามารถติดต่อสอบถามรายละเอียดได้ที่ ๐๓๘ ๔๐๗ ๗๗๗ ต่อ ๒๕ - ๗๘๘๕ และ ๐๙๙ ๑๙๔ ๙๒๖๓ ในวันและเวลาราชการ โดยมอบหมายให้ นางสาวชญาภา ลิ้มปัสุคนธ์ เป็นผู้ประสานงาน

จึงประกาศมาให้ทราบโดยทั่วกัน

ประกาศ ณ วันที่ ๒๗ สิงหาคม พ.ศ. ๒๕๖๘



(นายวุฒิ เร่งประดุงทอง)

ผู้อำนวยการสำนักงานศุลกากรท่าเรือแหลมฉบัง

หมายเหตุ : ๑. ขอสงวนสิทธิ์บุคคล/นิติบุคคล ผู้ชนะการประมูลหรือผู้ประมูลได้ หรือผู้ที่รับมอบอำนาจจากบุคคลดังกล่าว ที่ชำระเงินค่าขายทอดตลาดไม่ครบถ้วนจากการขายทอดตลาดฯ ครั้งที่ ๓/๒๕๖๘ และ ๔/๒๕๖๘ ของสำนักงานศุลกากรท่าเรือแหลมฉบัง ไม่ให้เข้าร่วมการประมูลขายทอดตลาดของกลาง ของตกค้าง และของที่ตกเป็นของแผ่นดิน ในครั้งนี้

๒. เปิดให้ดูของกลาง ของตกค้าง และของที่ตกเป็นของแผ่นดินที่นำออกจำหน่ายขายทอดตลาด ในวันที่ ๙-๑๐ กันยายน ๒๕๖๘ เวลา ๑๐.๐๐ น. ถึง ๑๕.๓๐ น. โดยทางสำนักงานศุลกากรท่าเรือแหลมฉบัง จะจัดเวลา และสถานที่ ในการดูของกลาง ของตกค้าง และของที่ตกเป็นของแผ่นดิน

บัญชีแนบท้ายประกาศขายทอดตลาดของกลาง ของตกค้าง และของที่ตกเป็นของแผ่นดิน (ครั้งที่ 5/2568)
 ประจำวันพฤหัสบดีที่ 11 กันยายน พ.ศ.2568 ณ ห้องประชุมชั้น 3 อาคารพิพัฒน์อาคาร สำนักงานศุลกากรท่าเรือแหลมฉบัง อ.ศรีราชา จ.ชลบุรี
 ตั้งแต่เวลา 10.00 น.

รายการที่	LIST F	ชนิดของ	ปริมาณ (KGM)	สถานที่เก็บ	จำนวนตู้	ขายครั้งที่	หมายเหตุ
1.1	LIST F ฉบับที่ 9/2567	ALFICLEAN 1139 *** หมายเหตุ มีเงื่อนไขที่ต้องปฏิบัติตามที่ระบุท้ายรายการ	2 PX 1,542.00 KGM	คลังสินค้า อันตราย	-	11	ยื่นซอง
1.2	LIST F ฉบับที่ 75/2564 (ล.2914/13.6.65)	S.T.C. LAB REAGENTS UN NUMBER 1789-IMDG CLASS 8-PG II UN NUMBER 1824-IMDG CALSS 8-PG II *** หมายเหตุ มีเงื่อนไขที่ต้องปฏิบัติตามที่ระบุท้ายรายการ	1 PK 3.520 KGM	คลังสินค้า อันตราย	-	11	ยื่นซอง
1.3	LIST F ฉบับที่ 14/2561 (HK)	USED MACHINE (เครื่องถ่ายเอกสารใช้แล้ว) หมายเลขตู้คอนเทนเนอร์ TEMU7248606 *** หมายเหตุ มีเงื่อนไขที่ต้องปฏิบัติตามที่ระบุท้ายรายการ	7 PK 3,500.00 KGM	A2	1	9	ยื่นซอง
1.4	LIST F ฉบับที่ 63/2562 (SP)	DAREX DRAWING EMULSION (น้ำมันแร่สีขาว) 29 ถัง *** หมายเหตุ มีเงื่อนไขที่ต้องปฏิบัติตามที่ระบุท้ายรายการ	2 PK 517.00 KGM	C1&C2	-	5	ยื่นซอง
1.5	LIST F ฉบับที่ 71/2566 (สทบ.ท.164/13.12.66)	Ethanol (99.5) *** หมายเหตุ มีเงื่อนไขที่ต้องปฏิบัติตามที่ระบุท้ายรายการ	3 CA 48.00 KGM	คลังสินค้า อันตราย (A5-19)	-	5	ยื่นซอง
1.6	LIST F ฉบับที่ 12/2567 (IN)	1. di-SODIUM TETRABORATE 2. NITRIC ACID *** หมายเหตุ มีเงื่อนไขที่ต้องปฏิบัติตามที่ระบุท้ายรายการ	7 PK/175.00 KGM 150 PK/2,879.00 KGM	คลังสินค้า อันตราย (A6-11)	-	4	ยื่นซอง
1.7 (NEW)	LIST F ฉบับที่ 79/2566	COMPOUNDS OF ZINC OXIDE *** หมายเหตุ มีเงื่อนไขที่ต้องปฏิบัติตามที่ระบุท้ายรายการ	120 BG/150,840.00 KGM	อันตราย		1	ยื่นซอง
1.8 (NEW)	LIST F ฉบับที่ 26/2566	COPER ORE (CU) CONCENTRATE (แร่ทองแดงเข้มข้น) *** หมายเหตุ มีเงื่อนไขที่ต้องปฏิบัติตามที่ระบุท้ายรายการ	20 BG/18,030.00 KGM			1	ยื่นซอง
1.9 (NEW)	LIST F ฉบับที่ 29/2567	OTHER TEREPH THAIL ACID หมายเลขตู้คอนเทนเนอร์ ZCSU6539983 และ ZCSU7637623 *** หมายเหตุ มีเงื่อนไขที่ต้องปฏิบัติตามที่ระบุท้ายรายการ	54 BG/54,040.00 KGM	Kerry	2	1	ยื่นซอง
1.10 (NEW)	LIST F ฉบับที่ 30/2567	OTHER TEREPH THAIL ACID หมายเลขตู้คอนเทนเนอร์ TCKU7154776 และ ZCSU6781112 *** หมายเหตุ มีเงื่อนไขที่ต้องปฏิบัติตามที่ระบุท้ายรายการ	55 BG/53,960.00 KGM	Kerry	2	1	ยื่นซอง

บัญชีแนบท้ายประกาศขายทอดตลาดของกลาง ของตกค้าง และของที่ตกเป็นของแผ่นดิน (ครั้งที่ 5/2568)

ประจำวันพฤหัสบดีที่ 11 กันยายน พ.ศ.2568 ณ ห้องประชุมชั้น 3 อาคารพัฒนาอาคาร สำนักงานศุลกากรท่าเรือแหลมฉบัง อ.ศรีราชา จ.ชลบุรี

ตั้งแต่เวลา 10.00 น.

รายการที่	LIST F	ชนิดของ	ปริมาณ (KGM)	สถานที่เก็บ	จำนวนตู้	ขายครั้งที่	หมายเหตุ
1.11 (NEW)	LIST F ฉบับที่ 31/2567	OTHER TEREPH THAIL ACID หมายเลขตู้คอนเทนเนอร์ ZCSU6809482 และ ZCSU7438658 *** หมายเหตุ มีเงื่อนไขที่ต้องปฏิบัติตามที่ระบุท้ายรายการ	54 BG/54,050.00 KGM	Kerry	2	1	ยื่นซอง
1.12 (NEW)	LIST F ฉบับที่ 6/2568	ซีเลื่อยอัดแท่ง หมายเลขตู้คอนเทนเนอร์ NYKU4394965	1,718 BG 25,770.00 KGM	A3	1	1	ยื่นซอง
1.13	LIST F ฉบับที่ 4/2565 (สทบ.ล.127/13.6.66)	อะไหล่และอุปกรณ์อื่นเกี่ยวกับรถยนต์ หมายเลขตู้คอนเทนเนอร์ SKLU1596920 *** หมายเหตุ มีเงื่อนไขเพื่อการส่งออกนอกราชอาณาจักร	66 PK 2,180.00 KGM	A0	1	11	ยื่นซอง
1.14	LIST F ฉบับที่ 63/2566 (CN)	COBAL AND NICKEL OXIDE ORES หมายเลขตู้คอนเทนเนอร์ FCIU4827656 *** หมายเหตุ มีเงื่อนไขเพื่อการส่งออกนอกราชอาณาจักร	18 BG 26,600.00 KGM	C1&C2	1	11	ยื่นซอง
1.15	LIST F ฉบับที่ 21/2564 (CN)	เกลือหิน หมายเลขตู้คอนเทนเนอร์ SEGU2379783 *** หมายเหตุ มีเงื่อนไขเพื่อการส่งออกนอกราชอาณาจักร	356 PK 17,800.00 KGM	C3	1	8	ยื่นซอง
1.16	LIST F ฉบับที่ 15/2567 (CN)	STEEL INVERTED ANGLE BAR (เหล็กฉากหน้าตัดรูป L) *** หมายเหตุ มีเงื่อนไขเพื่อการส่งออกนอกราชอาณาจักร	1 PK (15 ชั้น) 2,220.00 KGM	A0 (โรงพักสินค้า)	-	6	ยื่นซอง
1.17	LIST F ฉบับที่ 33/2559 (JP)	USED TYRE & WHEEL (ยางรถที่ใช้แล้ว) หมายเลขตู้คอนเทนเนอร์ KMTU9288278 *** หมายเหตุ มีเงื่อนไขเพื่อการส่งออกนอกราชอาณาจักร	139 PP 12,115.00 KGM	A0	1	5	ยื่นซอง
1.18 (NEW)	LIST F ฉบับที่ 11/2568 (MY)	น้ำยางพาราพร้อมบรรจุภัณฑ์ หมายเลขตู้คอนเทนเนอร์ GCXU2583682 *** หมายเหตุ มีเงื่อนไขเพื่อการส่งออกนอกราชอาณาจักร	10 WA 10,550.00 KGM	Kerry (โกดัง ICD 2)	1	1	ยื่นซอง
1.19	LIST F ฉบับที่ 34/2567 (CN)	Roaster Machine (เครื่องคั่ว)	1 UN 210.00 KGM	Kerry (โกดัง ICD 1)	-	3	ยื่นซอง

บัญชีแนบท้ายประกาศขายทอดตลาดของกลาง ของตกค้าง และของที่ตกเป็นของแผ่นดิน (ครั้งที่ 5/2568)

ประจำวันพฤหัสบดีที่ 11 กันยายน พ.ศ.2568 ณ ห้องประชุมชั้น 3 อาคารพิพัฒน์อาคาร สำนักงานศุลกากรท่าเรือแหลมฉบัง อ.ศรีราชา จ.ชลบุรี

ตั้งแต่เวลา 10.00 น.

รายการที่	LIST F	ชนิดของ	ปริมาณ (KGM)	สถานที่เก็บ	จำนวนตู้	ขายครั้งที่	หมายเหตุ
1.20	LIST F ฉบับที่ 2/2565 (MY)	เปลือกรถจักรยานและอุปกรณ์ต่าง ๆ	3 SET 1,560.00 KGM	คลังของกลาง	-	9	ยื่นซอง
1.21	LIST F ฉบับที่ 7/2567 (CN)	เม็ดพลาสติก	16 BG (1PX) 400.00 KGM	โรงพักสินค้า C3	-	8	ยื่นซอง
1.22 (NEW)	LIST F ฉบับที่ 44/2568 (US)	MIXED POLYMERS (เม็ดพลาสติก) หมายเลขตู้คอนเทนเนอร์ UACU6019485	35 PK 15,235.00 KGM	B1	1	1	ยื่นซอง
1.23 (NEW)	LIST F ฉบับที่ 32/2568 (JP)	เม็ดพลาสติก หมายเลขตู้คอนเทนเนอร์ HLHU8362656	19 PK 24,872.50 KGM	A0	1	1	ยื่นซอง
1.24 (NEW)	LIST F ฉบับที่ 44/2568 (US)	เม็ดพลาสติก หมายเลขตู้คอนเทนเนอร์ ZCSU7521926	39 PK 15,668.00 KGM	B1	1	1	ยื่นซอง
1.25	LIST F ฉบับที่ 10/2567 (IN)	ผ้าไม่ทอ 100% PP หมายเลขตู้คอนเทนเนอร์ ZCSU8982007	232 RO 10,179.00 KGM	B4	1	8	ยื่นซอง
1.26	LIST F ฉบับที่ 6/2560 (KR)	1.CARBON STEEL FLANGE, GALVANIZE CARBON STEEL FLANGE AND STAINLESS 2.GENERAL VALVE AND BUTTERFLY VALVE (เหล็กคาร์บอน วาล์วทั่วไปและวาล์วปีกผีเสื้อ) หมายเลขตู้คอนเทนเนอร์ HDMU6414550	5 PK/8,103.20 KGM 6 PK/6,295.00 KGM	A0	1	5	ยื่นซอง
1.27	LIST F ฉบับที่ 19/2567 (CN)	BACK BOARD	1 PK (5 ชั้น) 196.10 KGM	คลังของกลาง	-	5	ยื่นซอง
1.28	LIST F ฉบับที่ 72/2566 (CN)	1. TRUST BEARING-แผ่นกันสีก (8 ชั้น) 2. BEARING SHELL-แผ่นกันรุน (4 ชั้น)	40.00 KGM	B3	-	5	ยื่นซอง
1.29	LIST F ฉบับที่ 23/2567 (VN)	1. หลอดไฟ LED (LED LAMP) 2. ตัวดูดสูญญากาศอุปกรณ์จับชิ้นงาน (VACUUM PAD) 3. เครื่องมือชนิดถอดสับเปลี่ยนได้ (TOOL)	100 PCS/40.984 KGM 50 PCS/4.098 KGM 30 PCS/4.918 KGM	B5	-	5	ยื่นซอง

บัญชีแนบท้ายประกาศขายทอดตลาดของกลาง ของตกค้าง และของที่ตกเป็นของแผ่นดิน (ครั้งที่ 5/2568)
 ประจำวันพฤหัสบดีที่ 11 กันยายน พ.ศ.2568 ณ ห้องประชุมชั้น 3 อาคารพัฒนาอกร สำนักงานศุลกากรท่าเรือแหลมฉบัง อ.ศรีราชา จ.ชลบุรี
 ตั้งแต่เวลา 10.00 น.

รายการที่	LIST F	ชนิดของ	ปริมาณ (KGM)	สถานที่เก็บ	จำนวนตู้	ขายครั้งที่	หมายเหตุ
1.30	LIST F ฉบับที่ 10/2567 (CN)	MULLITE SAND ทรายบดละเอียด หมายเลขตู้คอนเทนเนอร์ OOLU2876284 *** หมายเหตุ มีเงื่อนไข**ห้ามส่งออกนอกราชอาณาจักร**	24 PF 24,000.00 KGM	A2	1	5	ยื่นซอง
1.31	LIST F ฉบับที่ 8/2564 (CN)	SQUARE TUBE (แท่งเหล็ก)	58 C62 2,155.37 KGM	C1&C2	-	5	ยื่นซอง
1.32	LIST F ฉบับที่ 83/2566 (CN)	ถาวรร้อน	26 CT 624.00 KGM	C3	-	3	ยื่นซอง
1.33	LIST F ฉบับที่ 63/2567 (US)	เศษกระดาษ หมายเลขตู้คอนเทนเนอร์ CAAU6720080, FANU1057394, FFAU1339049 HAMU203810, SKIU9114465, TCNU1426064, TLLU5868933	196 BALE 129,239.00 KGM	C1&C2	7	2	ยื่นซอง
1.34	LIST F ฉบับที่ 56/2567 (US)	เศษกระดาษ หมายเลขตู้คอนเทนเนอร์ FANU1502801, HAMU2017780, HLBU1672914, HLBU1850718, HLXU8165971, SEKU6309330, TCNU8363543, UACU5438532	224 BALE 149,609.00 KGM	C1&C2	8	2	ยื่นซอง
1.35	LIST F ฉบับที่ 26/2567 (US)	เศษกระดาษ หมายเลขตู้คอนเทนเนอร์ FANU3350586, FCUI9025756, FDCU0192217, HLBU1985924, HLXU8500581, TCLU5992550, TCLU8116269	196 BALE 130,750.00 KGM	D1&D2&D3	7	2	ยื่นซอง
1.36	LIST F ฉบับที่ 64/2567 (US)	เศษกระดาษ หมายเลขตู้คอนเทนเนอร์ BMOU6674413, CAAU5465632, FANU3692315, TCLU8729050, UACU5459113, UETU5731062	168 BALE 110,791.00 KGM	C1&C2	6	2	ยื่นซอง
1.37	LIST F ฉบับที่ 4/2568 (บัญชีคลัง 39/68) (US)	เศษกระดาษ หมายเลขตู้คอนเทนเนอร์ HAMU1580377, HLBU2476372, SEKU5726290, TCNU1816118	112 BALE 73,378.00 KGM	C1&C2	4	2	ยื่นซอง
1.38 (NEW)	LIST F ฉบับที่ 47/2567 (บัญชีคลัง 109/68) (KR)	ของใช้ในบ้านเรือนใช้แล้ว 35 รายการ หมายเลขตู้คอนเทนเนอร์ KMTU7377139	275 PK 9,000.00 KGM	C3	1	1	ยื่นซอง

บัญชีแนบท้ายประกาศขายทอดตลาดของกลาง ของตกค้าง และของที่ตกเป็นของแผ่นดิน (ครั้งที่ 5/2568)
 ประจำวันพฤหัสบดีที่ 11 กันยายน พ.ศ.2568 ณ ห้องประชุมชั้น 3 อาคารพิพัฒน์อากร สำนักงานศุลกากรท่าเรือแหลมฉบัง อ.ศรีราชา จ.ชลบุรี
 ตั้งแต่เวลา 10.00 น.

รายการที่	LIST F	ชนิดของ	ปริมาณ (KGM)	สถานที่เก็บ	จำนวนตู้	ขายครั้งที่	หมายเหตุ
1.39 (NEW)	LIST F ฉบับที่ 26/2568 (บัญชีคลัง 164/68) (CN)	ตัวแปลงไฟฟ้า 4,200 ชิ้น หมายเลขตู้คอนเทนเนอร์ KMTU7377139	1 PX 227.00 KGM	โกดัง B3	1	1	ยื่นซอง
1.40 (NEW)	LIST F ฉบับที่ 20/2568 (บัญชีคลัง 111/68) (MX)	NYLON หมายเลขตู้คอนเทนเนอร์ FFAU5714370	23 BL 24,130.00 KGM	โกดัง B3	1	1	ยื่นซอง
1.41 (NEW)	LIST F ฉบับที่ 10/2567 (บัญชีคลัง 48/67) (CN)	FERRO MOLYBDENUM หมายเลขตู้คอนเทนเนอร์ MRXU9819385 และ PONU2055604	23 PK 41,733.00 KGM	A0	1	1	ยื่นซอง
1.42 (NEW)	LIST F ฉบับที่ 29/2568 (บัญชีคลัง 115/68) (US)	เม็ด PET (RECYCLING MATERIALS) PET (POLYETHYLENT TEREPHTHALATE) หมายเลขตู้คอนเทนเนอร์ MRSU3845409	26 BG 22,714.00 KGM	B1	1	1	ยื่นซอง
1.43 (NEW)	LIST F ฉบับที่ 17/2568 (บัญชีคลัง 112/68) (GB)	ALUMINUM ALLOYS 7 ตู้ หมายเลขตู้คอนเทนเนอร์ HASU1420560 MRKU6644750 MRKU6779458 MRKU6644750 MRKU8565624 MRKU9849477 MRKU9937984 MRKU5056707	7 LT 194,090.00 KGM	A0	7	1	ยื่นซอง
1.44 (NEW)	LIST F ฉบับที่ 18/2568 (บัญชีคลัง 114/68) (GB)	ALUMINUM ALLOYS 10 ตู้ หมายเลขตู้คอนเทนเนอร์ MRKU7990207 MRKU9924375 MRKU3248763 MRKU5913836 MRKU7571795 MRKU7619991 SUDU1757765 SUDU1850780 SUDU7876550 TLLU2231026	10 LT 277,860.00 KGM	A0	10	1	ยื่นซอง
1.45 (NEW)	LIST F ฉบับที่ 45/2567 (บัญชีคลัง 89/68) (IN)	HYDROPACK MAKE PHINOSYNCHRONIZED (แม่แรงยกกรต) หมายเลขตู้คอนเทนเนอร์ GES6401900 และ UESU5256760	1 SX 10,998.00 KGM	B2	2	1	ยื่นซอง
1.46 (NEW)	LIST F ฉบับที่ 8/2567 (บัญชีคลัง 107/68) (SG)	กาวน้ำ	1 PK 7.400 KGM	คลังของกลาง		1	ยื่นซอง

บัญชีแนบท้ายประกาศขายทอดตลาดของกลาง ของตกค้าง และของที่ตกเป็นของแผ่นดิน (ครั้งที่ 5/2568)
 ประจำวันพฤหัสบดีที่ 11 กันยายน พ.ศ.2568 ณ ห้องประชุมชั้น 3 อาคารพัฒนาอัคร สำนักงานศุลกากรท่าเรือแหลมฉบัง อ.ศรีราชา จ.ชลบุรี
 ตั้งแต่เวลา 10.00 น.

รายการที่	LIST F	ชนิดของ	ปริมาณ (KGM)	สถานที่เก็บ	จำนวนตู้	ขายครั้งที่	หมายเหตุ
1.47 (NEW)	LIST F ฉบับที่ 25/2568 (บัญชีคลัง 167/68) (CN)	หินสีดำเงา (PEBBLE STONE) หมายเลขตู้คอนเทนเนอร์ TEMU5414842	27 PK 20,000.00 KGM	B4	1	1	ยื่นซอง
1.48	LIST F ฉบับที่ 15/2562 (บัญชีคลัง 440/62) (US)	ฟิวเตอร์กรองน้ำ หมายเลขตู้คอนเทนเนอร์ TEMU5414842	35 BX 388.734 KGM	โกดัง B5	-	8	ยื่นซอง
1.49	LIST F ฉบับที่ 60/2563 (บัญชีคลัง 8/64) (CN)	ชิ้นส่วนของข้อต่อ (ทำด้วยเหล็ก) หมายเลขตู้คอนเทนเนอร์ TEMU5414842	1 CS 70.00 KGM	โกดัง B4	-	4	ยื่นซอง
1.50 (NEW)	LIST F ฉบับที่ 40/2568 (บัญชีคลัง 118/68) (SG)	ผงกราไฟต์	B4 931.00 KGM	โกดัง B4	-	1	ยื่นซอง
1.51 (NEW)	LIST F ฉบับที่ 43/2568 (บัญชีคลัง 166/68) (HK)	HONEYCOMB LAMP (ไฟ LED รังผึ้ง)	20 PK 140.00 KGM	คลังของกลาง	-	1	ยื่นซอง
1.52	LIST F ฉบับที่ 62/2562 (บัญชีคลัง 34/64) (IT)	HOUSEHOLD FURINTURE หมายเลขตู้คอนเทนเนอร์ UESU4279205	125 PK 10,000.00 KGM	C1&C2	1	1	ยื่นซอง

*ผู้ประมูลได้ตามรายการของตกค้าง (รายการที่ 1.1 ถึง 1.52) จะต้องชำระภาษีมูลค่าเพิ่มด้วย โดยชำระพร้อมการจ่ายครบ 100%

หมายเหตุเงื่อนไขการประมูล ของตกค้าง รายการที่ 1.1 - 1.12, 1.30 ผู้ประมูลได้ต้องปฏิบัติตามนี้

ผู้ประมูลต้องปฏิบัติตามพระราชบัญญัติวัตถุอันตราย พ.ศ 2535 หรือ ข้อกฎหมายอื่นที่เกี่ยวข้อง อันเกี่ยวเนื่องกับของที่ประมูลได้

หมายเหตุเงื่อนไขการประมูล ของตกค้าง รายการที่ 1.13-1.18 ผู้ประมูลได้ต้องปฏิบัติตามนี้

- ต้องมีวีตอุปกรณ์ประสงค์เพื่อการส่งออกนอกราชอาณาจักรเท่านั้น
- การเปลี่ยนถ่ายตู้สินค้าต้องกระทำในพื้นที่ที่กำหนด ภายในเขตท่าเรือแหลมฉบังเท่านั้น โดยต้องแจ้งให้หัวหน้าฝ่ายของกลางและของตกค้างรับทราบล่วงหน้าเป็นลายลักษณ์อักษรอย่างน้อย 1 วันทำการ
- การส่งออกนอกราชอาณาจักร ต้องเป็นไปตามระเบียบของกรมศุลกากร และดำเนินการดังนี้
 - (1) ก่อนรับมอบของที่ประมูลได้ ผู้ประมูลได้ต้องดำเนินการด้านพิธีการศุลกากรส่งออกให้เรียบร้อยพร้อมที่จะให้เจ้าหน้าที่ส่วนบริการศุลกากรหรือเจ้าหน้าที่ที่ได้รับมอบหมายตรวจปล่อยและรับรองการส่งออก และหากประสงค์ที่จะส่งออก ณ ด่านศุลกากรอื่น หรือ สำนักงานศุลกากรอื่น ต้องดำเนินการเกี่ยวกับการควบคุมการเคลื่อนย้ายสินค้าร่วมด้วย
 - (2) จะต้องส่งออกโดยใช้ SEAL อิเล็กทรอนิกส์ ด้วยเทคโนโลยี e-Lock หรือซีลแถบแม่เหล็กของสำนักงานศุลกากรท่าเรือแหลมฉบัง เท่านั้น

ประจำวันพฤหัสบดีที่ 11 กันยายน พ.ศ.2568 ณ ห้องประชุมชั้น 3 อาคารพัฒนาอกร สำนักงานศุลกากรท่าเรือแหลมฉบัง อ.ศรีราชา จ.ชลบุรี

ตั้งแต่เวลา 10.00 น.

รายการที่	เลขแฟ้มคดี	ชนิดของ	ปริมาณ (KGM)	สถานที่เก็บ	จำนวนตู้	ขายครั้งที่	หมายเหตุ
2.1	แฟ้มคดีที่ สทบ.ท.122/3.11.66	PARADICHLOROBENZENE (ผลิตภัณฑ์ที่ใช้ดับกลิ่น) หมายเลขตู้คอนเทนเนอร์ SEGU2489327 *** หมายเหตุ มีเงื่อนไขที่ต้องปฏิบัติตามที่ระบุท้ายรายการ และ ในการรับมอบ สินค้าผู้ชนะการประมูลต้องขนถ่ายสินค้าออกจากตู้คอนเทนเนอร์สินค้า หรือ นำตู้คอนเทนเนอร์ใหม่มาบรรจุสินค้าเพื่อนำออกไป	820 BG 20,664.00 KGM	คลังสินค้า อันตราย	1	12	ยื่นซอง
2.2	แฟ้มคดีที่ สทบ.ท.159/6.12.66	ทูลอีน (TOLUENE CAS: 108-88-3) หมายเลขตู้คอนเทนเนอร์ TEMU8472333 *** หมายเหตุ มีเงื่อนไขที่ต้องปฏิบัติตามที่ระบุท้ายรายการ	25 TO 24,990.00 KGM	คลังสินค้า อันตราย	1	11	ยื่นซอง
2.3	แฟ้มคดีที่ สทบ.ล.120/2.11.66	TOLUENE หมายเลขตู้คอนเทนเนอร์ TEMU0097719 *** หมายเหตุ มีเงื่อนไขที่ต้องปฏิบัติตามที่ระบุท้ายรายการ	20 DR 3,400.00 KGM	คลังสินค้า อันตราย	1	11	ยื่นซอง
2.4	แฟ้มคดีที่ สทบ.ท.394/2.4.67	สเปรย์โฟมกว *** หมายเหตุ มีเงื่อนไขที่ต้องปฏิบัติตามที่ระบุท้ายรายการ	59 ชิ้น 53.10 KGM	B4	-	10	ยื่นซอง
2.5	แฟ้มคดีที่ สทบ.ท.4112/8.8.65	ETHANOL (เอทานอล) *** หมายเหตุ มีเงื่อนไขที่ต้องปฏิบัติตามที่ระบุท้ายรายการ	428 LTR 333.84 KGM	คลังสินค้า อันตราย	-	10	ยื่นซอง
2.6	แฟ้มคดีที่ ล.5427/4.10.65	ETHANOL (เอทานอล) *** หมายเหตุ มีเงื่อนไขที่ต้องปฏิบัติตามที่ระบุท้ายรายการ	432 LTR 336.96 KGM	คลังสินค้า อันตราย	-	8	ยื่นซอง
2.7	แฟ้มคดีที่ สทบ.ล.273/1.3.67	กรดซัลฟิวริก, โซเดียมไบคาร์บอเนต *** หมายเหตุ มีเงื่อนไขที่ต้องปฏิบัติตามที่ระบุท้ายรายการ	15 กล่อง 18.00 KGM	คลังของกลาง	-	10	ยื่นซอง

ประจำวันพฤหัสบดีที่ 11 กันยายน พ.ศ.2568 ณ ห้องประชุมชั้น 3 อาคารพัฒนาอกร สำนักงานศุลกากรท่าเรือแหลมฉบัง อ.ศรีราชา จ.ชลบุรี

ตั้งแต่เวลา 10.00 น.

รายการที่	เลขแฟ้มคดี	ชนิดของ	ปริมาณ (KGM)	สถานที่เก็บ	จำนวนตู้	ขายครั้งที่	หมายเหตุ
2.8	แฟ้มคดีที่ สทบ.ล.3996/28.08.63 (JP)	น้ำยาทำความเย็น REFERIGANT R407C น้ำมันหล่อลื่น EMKARATE RL 170H A 5 ถังบรรจุสารทำความเย็น 1 PC EMPTY COOLING MEDIUM *** หมายเหตุ มีเงื่อนไขที่ต้องปฏิบัติตามที่ระบุท้ายรายการ	942.00 KGM 32.00 KGM 26.00 KGM	คลังสินค้า อันตราย	-	9	ยื่นซอง
2.9	แฟ้มคดีที่ สทบ.ท.49/13.7.66 (CN)	สารเคมี DIOCTYL PHTHALATE (CAS No.117-81-7) หมายเลขตู้คอนเทนเนอร์ WHSU2505050 *** หมายเหตุ มีเงื่อนไขที่ต้องปฏิบัติตามที่ระบุท้ายรายการ	10 PK 10,600.00 KGM	C1&C2	1	8	ยื่นซอง
2.10	แฟ้มคดีที่ สทบ.ล.1102/28.8.67 (JP)	สารเคมีสำหรับกระบวนการชุบสีบุกเพื่อให้นำไฟฟ้า หมายเลขตู้คอนเทนเนอร์ SEGU2811388 *** หมายเหตุ มีเงื่อนไขที่ต้องปฏิบัติตามที่ระบุท้ายรายการ	640.00 KGM	KERRY แห่งที่ 2	1	8	ยื่นซอง
2.11	แฟ้มคดีที่ สทบ.ท.119/2.11.66 (KR)	METHANOL หมายเลขตู้คอนเทนเนอร์ BSIU3060269 *** หมายเหตุ มีเงื่อนไขที่ต้องปฏิบัติตามที่ระบุท้ายรายการ	70 DR 11,060.00 KGM	คลังสินค้า อันตราย	1	5	ยื่นซอง
2.12	แฟ้มคดีที่ สทบ.ล.190/14.2.68	โซเดียมคลอไรด์ (SODIUM CHLORATE) *** หมายเหตุ มีเงื่อนไขที่ต้องปฏิบัติตามที่ระบุท้ายรายการ	600 BAGS 15,000.00 KGM	คลังสินค้า อันตราย A1-10,A1-12	-	3	ยื่นซอง
2.13	แฟ้มคดีที่ สทบ.ล.126/29.1.67	SODIUM BORATE หมายเลขตู้คอนเทนเนอร์ FCIU3684782 *** หมายเหตุ มีเงื่อนไขที่ต้องปฏิบัติตามที่ระบุท้ายรายการ	24,400.00 KGM	A3	1	3	ยื่นซอง
2.14	แฟ้มคดีที่ สทบ.ล.350/19.3.68	ชุดป้องกันฟิล์ม (DISPOSABLE FILM-COATED PROTECTIVE CLOTHING) *** หมายเหตุ มีเงื่อนไขที่ต้องปฏิบัติตามที่ระบุท้ายรายการ	2,500 C62 600.00 KGM	C1&C2	-	2	ยื่นซอง

ประจำวันพฤหัสบดีที่ 11 กันยายน พ.ศ.2568 ณ ห้องประชุมชั้น 3 อาคารพัฒนาอากูร์ สำนักงานศุลกากรท่าเรือแหลมฉบัง อ.ศรีราชา จ.ชลบุรี

ตั้งแต่เวลา 10.00 น.

รายการที่	เลขแฟ้มคดี	ชนิดของ	ปริมาณ (KGM)	สถานที่เก็บ	จำนวนตู้	ขายครั้งที่	หมายเหตุ
2.15 (NEW)	แฟ้มคดีที่ สทบ.ท.43/27.6.66	ผง CAFFEINE Anhydrous *** หมายเหตุ มีเงื่อนไขที่ต้องปฏิบัติตามที่ระบุท้ายรายการ หรือส่งออกนอกราชอาณาจักร	301 CT 6,375.00 KGM	X-RAY ขาออก	-	1	ยื่นซอง
2.16 (NEW)	แฟ้มคดีที่ สทบ.ล.820/14.7.68	อุปกรณ์ขยายสัญญาณ (Base Station Antenna) *** หมายเหตุ มีเงื่อนไขที่ต้องปฏิบัติตามที่ระบุท้ายรายการ หรือส่งออกนอกราชอาณาจักร	16 Package	คลังของกลาง	-	1	ยื่นซอง
2.17	แฟ้มคดีที่ สทบ.ล.1103/28.8.67	เซ็นเซอร์ *** หมายเหตุ ทั้งนี้ผู้ประมูลได้ต้องทำลายถิ่นกำเนิดเป็นเท็จก่อนรับมอบสินค้า	65 C62	คลังของกลาง	-	4	ยื่นซอง
2.18 (NEW)	แฟ้มคดีที่ สทบ.ท.663/6.6.68	ไบเจียร์กระดาษทรายซ้อน *** หมายเหตุ ทั้งนี้ผู้ประมูลได้ต้องทำลายถิ่นกำเนิดเป็นเท็จก่อนรับมอบสินค้า	88 กล่อง 17,600 ชิ้น	คลังของกลาง	-	1	ยื่นซอง
2.19	แฟ้มคดีที่ สทบ.ล.1331/02.10.67	ทรายเกล็ดละเอียดประสานพื้นคอนกรีต (SILICA SAND #20-40 (25 KG./BAG) ทรายเกล็ดละเอียดประสานพื้นคอนกรีต (SILICA SAND #12-20 (25 KG./BAG) *** หมายเหตุ มีเงื่อนไข**ห้ามส่งออกนอกราชอาณาจักร**	160 C62 160 C62 8,000 KGM	ฝ่ายเอกซเรย์ ที่ 1	-	6	ยื่นซอง
2.20	แฟ้มคดีที่ สทบ.ล.14/7.1.68	ทรายควอร์ตซ์ *** หมายเหตุ มีเงื่อนไข**ห้ามส่งออกนอกราชอาณาจักร**	125 BAGS 5,650.00 KGM	เอกเรย์-ขาออก (คลังเก็บสินค้า)	-	3	ยื่นซอง
2.21	แฟ้มคดีที่ สทบ.ล.504/21.4.68	ทรายสีสำหรับปั้น (MIX-INS SAND) *** หมายเหตุ มีเงื่อนไข**ห้ามส่งออกนอกราชอาณาจักร**	82 CT 820.00 KGM	เอกซเรย์-ขาออก	-	2	ยื่นซอง
2.22 (NEW)	แฟ้มคดีที่ สทบ.ล.355/20.3.68	ผงแร่ควอร์ตซ์ใช้ในอุตสาหกรรม *** หมายเหตุ มีเงื่อนไข**ห้ามส่งออกนอกราชอาณาจักร**	640.00 KGM	เอกซเรย์-ขาออก	-	1	ยื่นซอง

ประจำวันพฤหัสบดีที่ 11 กันยายน พ.ศ.2568 ณ ห้องประชุมชั้น 3 อาคารพัฒนาอัคร สำนักงานศุลกากรท่าเรือแหลมฉบัง อ.ศรีราชา จ.ชลบุรี

ตั้งแต่เวลา 10.00 น.

รายการที่	เลขแฟ้มคดี	ชนิดของ	ปริมาณ (KGM)	สถานที่เก็บ	จำนวนตู้	ขายครั้งที่	หมายเหตุ
2.23	แฟ้มคดีที่ ล.2032/3.4.66	1). พระพุทธรูปปางสมาธิขนาดปรก (องค์ใหญ่) สูง 385 ซม. กว้าง 195 ซม. 2). พระพุทธรูปปางสมาธิขนาดปรก (องค์เล็ก) สูง 25 ซม. กว้าง 115 ซม. 3). ประติมากรรมสตรี (มีแขนขวาข้างเดียว) สูง 43 ซม. กว้าง 19 ซม. 4). ประติมากรรมสตรี (ไม่มีแขน) สูง 38 ซม. กว้าง 18 ซม. 5). สีนห้อปสร สูง 38 ซม. กว้าง 7 ซม. 6). ประติมากรรมรูปมือขนาดใหญ่ (มือซ้าย) สูง 66 ซม. กว้าง 12 ซม. 7). ประติมากรรมรูปมือขนาดเล็ก (มือซ้าย) สูง 33 ซม. กว้าง 7 ซม. 8). ประติมากรรมรูปมือขนาดเล็ก (มือขวา) สูง 133 ซม. กว้าง 7 ซม. *** หมายเหตุ ทั้งนี้ผู้ประมูลได้ต้องประมูลเพื่อใช้ในราชอาณาจักรเท่านั้น	2 ชิ้น 1 ชิ้น 10 ชิ้น 10 ชิ้น 6 ชิ้น 3 ชิ้น 15 ชิ้น 15 ชิ้น	คลังของกลาง	-	5	ยื่นซอง
2.24	แฟ้มคดีที่ ล.1605/5.4.61	1. พระคณศ (วัสดุสังเคราะห์) 2. รูปเคารพในศาสนา (วัสดุสังเคราะห์) 3. เคียรพระคณศ 4. พระพุทธรูปครึ่งองค์บนมือ *** หมายเหตุ ทั้งนี้ผู้ประมูลได้ต้องประมูลเพื่อใช้ในราชอาณาจักรเท่านั้น	16 ชิ้น 9 ชิ้น 1 ชิ้น 1 ชิ้น	เอกซเรย์-ขาออก	-	5	ยื่นซอง
2.25	แฟ้มคดีที่ ล.3400/17.8.61	1. สิ่ง 2. ฐานรองทำจากพ้อไม้ก้า 3. พระพรหม ทำจากหิน ฐานกว้าง 50 ซม. หน้าตักกว้าง 69.5 ซม. สูงรวมฐาน 102 ซม. ฐาน *** หมายเหตุ ทั้งนี้ผู้ประมูลได้ต้องประมูลเพื่อใช้ในราชอาณาจักรเท่านั้น	2 ชิ้น 5 ชิ้น 1 ชิ้น	เอกซเรย์-ขาออก	-	5	ยื่นซอง

ประจำวันพฤหัสบดีที่ 11 กันยายน พ.ศ.2568 ณ ห้องประชุมชั้น 3 อาคารพัฒนาอัคร สำนักงานศุลกากรท่าเรือแหลมฉบัง อ.ศรีราชา จ.ชลบุรี

ตั้งแต่เวลา 10.00 น.

รายการที่	เลขแฟ้มคดี	ชนิดของ	ปริมาณ (KGM)	สถานที่เก็บ	จำนวนตู้	ขายครั้งที่	หมายเหตุ
2.26	แฟ้มคดีที่ ล.1769/24.4.61	1.ประติมากรรมบุคคล (ทำจากไม้) 2.พระบรมรูปรัชกาลที่ ๕ (ทำจากโลหะผสม) 3.เทวรูป (ทำจากปูน) 4.พระพุทธรูปยืน (ทำจากไม้ และโลหะผสม) 5.รูปเคารพในศาสนา (พระภิกษุหม่มจีวร ทำจากไม้) 6.พระแม่มาลี (ทำจากปูน) *** หมายเหตุ ทั้งนี้ผู้ประมูลได้ต้องประมูลเพื่อใช้ในราชอาณาจักรเท่านั้น	1 ชิ้น 1 ชิ้น 2 ชิ้น 2 ชิ้น 1 ชิ้น 1 ชิ้น	เอกซเรย์-ขาออก	-	5	ยื่นซอง
2.27	แฟ้มคดีที่ ล.2817/25.6.56	1. ชิ้นส่วนมือซ้ายและขวา ติดตั้งบนฐานสี่เหลี่ยม ตกแต่งสีดำ สีทอง และสีแดง 2. เศียรพระพุทธรูป อุษณีษะนูนสูง พระเนตรมองต่ำ 3. เศียรพระพุทธรูป ในกรอบรูปเปลว ด้านล่างเป็นวงแหวนแบ่งเป็นช่อง *** หมายเหตุ ทั้งนี้ผู้ประมูลได้ต้องประมูลเพื่อใช้ในราชอาณาจักรเท่านั้น	100 ชิ้น 2 ชิ้น 2 ชิ้น	เอกซเรย์-ขาออก	-	5	ยื่นซอง
2.28	แฟ้มคดีที่ สทบ.ล.659/30.5.67	THERMOGEL HIGH TEMPERATURE DRILLING MUD (SEPIOLITE) CAS NO.๖๓๘๐๐-๓๗-๓ /ดินน้ำโคลนสำหรับขุดเจาะ หมายเลขตู้คอนเทนเนอร์ NYKU9792799 *** หมายเหตุ ทั้งนี้ผู้ประมูลได้ต้องปฏิบัติตามข้อกำหนดกรมอุตสาหกรรมพื้นฐานและการเหมืองแร่หรือระเบียบอื่นใดที่เกี่ยวข้องที่บังคับใช้ในการดำเนินการกับของกลางนั้น	200 BAGS 4,536.00 KGM	D1&D2&D3	1	5	ยื่นซอง
2.29	แฟ้มคดีที่ สทบ.ล.1683/6.12.67	พลาสติกทรงกระบอกกละขนาด หมายเลขตู้คอนเทนเนอร์ UACU3852625	42 พาเลท 23,730.00 ชิ้น	เอกซเรย์-ขาเข้า	1	5	ยื่นซอง
2.30 (NEW)	แฟ้มคดีที่ สทบ.ล.945/6..8.68	เม็ดพลาสติก POLYPHENYLENE ETHER (PPE-101-BK-GF2ON) เม็ดพลาสติก MABS (MABS PELLET (TRANSPARENT) (920 555 U) *** หมายเหตุ ทั้งนี้ผู้ประมูลได้ต้องทำลายถิ่นกำเนิดเป็นเท็จก่อนรับมอบสินค้า	4,000.00 KGM 6,000.00 KGM	คลังของกลาง	0	1	ยื่นซอง

*****หมายเหตุ*****เงื่อนไขการประมูล ของกลาง รายการที่ 2.1- 2.27 ผู้ประมูลได้ต้องปฏิบัติตามนี้

ผู้ประมูลจำเป็นต้องปฏิบัติตามพระราชบัญญัติวัตถุอันตราย พ.ศ 2535 หรือ ข้อกำหนดอื่นที่เกี่ยวข้อง อันเกี่ยวเนื่องกับของที่ประมูลได้

บัญชีแนบท้ายประกาศขายทอดตลาดของกลาง ของตกค้าง และของที่ตกเป็นของแผ่นดิน (ครั้งที่ 5/2568)

ประจำวันพฤหัสบดีที่ 11 กันยายน พ.ศ.2568 ณ ห้องประชุมชั้น 3 อาคารพัฒนาอาคาร สำนักงานศุลกากรท่าเรือแหลมฉบัง อ.ศรีราชา จ.ชลบุรี

ตั้งแต่เวลา 10.00 น.

รายการที่	หมายเลขบัญชีคลัง	ชนิดของ	ปริมาณ	สถานที่เก็บ	จำนวนตู้	ขายครั้งที่	หมายเหตุ
3.1	ผ.21/67 (VN)	เคมีภัณฑ์ DIOCTYL PHTHALATE (DOP) หมายเลขตู้คอนเทนเนอร์ SKLU1921383, SKLU1983087 *** หมายเหตุ มีเงื่อนไขที่ต้องปฏิบัติตามที่ระบุท้ายรายการ	160 DR 32,000.00 KGM	B3	2	11	ยื่นซอง
3.2	ผ.41/66 (SE)	NEW BATTERY AND CABLE FOR CONNECTER COVER AND SPARE หมายเลขตู้คอนเทนเนอร์ TRHU4352879 *** หมายเหตุ มีเงื่อนไขที่ต้องปฏิบัติตามที่ระบุท้ายรายการ	184 CELL 1,742.00 KGM	คลังสินค้า อันตราย	1	10	ยื่นซอง
3.3	ผ.1/68 (FR)	USED COPY MACHINES (เครื่องถ่ายเอกสารใช้แล้ว) หมายเลขตู้คอนเทนเนอร์ KOCU4772328 *** หมายเหตุ มีเงื่อนไขที่ต้องปฏิบัติตามที่ระบุท้ายรายการ	223 UN 13,020.00 KGM	D1&D2&D3	1	5	ยื่นซอง
3.4	ผ.11/68 (VN)	1. HYDROTASK 422 2. DETAL HP 3. PUREXOL 2 VN หมายเลขตู้คอนเทนเนอร์ TCKU1263846, YMMU1097269 *** หมายเหตุ มีเงื่อนไขที่ต้องปฏิบัติตามที่ระบุท้ายรายการ	3 PX/2,340 KGM 2 PX/2,514 KGM 1 PX/644 KGM	KERRY	2	4	ยื่นซอง
3.5	ผ.41/67 (SG)	BIFLEX AQUAMAX หมายเลขตู้คอนเทนเนอร์ TCLU4947325 *** หมายเหตุ มีเงื่อนไขที่ต้องปฏิบัติตามที่ระบุท้ายรายการ	5 PX 4,020.00 KGM	คลังสินค้า อันตราย	1	3	ยื่นซอง
3.6 (NEW)	ผ.28/68 (IN)	PHENOL (ฟีนอลหรือ กรดฟีนอลิก) หมายเลขตู้คอนเทนเนอร์ EITU1617259, TCLU6309253, FDCU0266990 *** หมายเหตุ มีเงื่อนไขที่ต้องปฏิบัติตามที่ระบุท้ายรายการ	390 DR 85,230.00 KGM	คลังสินค้า อันตราย	3	1	ยื่นซอง

บัญชีแนบท้ายประกาศขายทอดตลาดของกลาง ของตกค้าง และของที่ตกเป็นของแผ่นดิน (ครั้งที่ 5/2568)

ประจำวันพฤหัสบดีที่ 11 กันยายน พ.ศ.2568 ณ ห้องประชุมชั้น 3 อาคารพิพัฒน์อาคาร สำนักงานศุลกากรท่าเรือแหลมฉบัง อ.ศรีราชา จ.ชลบุรี

ตั้งแต่เวลา 10.00 น.

รายการที่	หมายเลขบัญชีคลัง	ชนิดของ	ปริมาณ	สถานที่เก็บ	จำนวนตู้	ขายครั้งที่	หมายเหตุ
3.7	ผ.16/67 (VN)	RAW FOR INDUSTRY PLASTIC (สารประกอบอุตสาหกรรมพลาสติก) หมายเลขตู้คอนเทนเนอร์ HALU2093981, SKLU1954392 *** หมายเหตุ มีเงื่อนไขที่ต้องปฏิบัติตามที่ระบุท้ายรายการ	160 DR 34,560.00 KGM	B1	2	11	ยื่นซอง
3.8	ผ.14/68 (CN)	ยางรถบรรทุกเก่าใช้แล้ว หมายเลขตู้คอนเทนเนอร์ BSIU9822103 *** หมายเหตุ มีเงื่อนไขเพื่อการส่งออกนอกราชอาณาจักร เว้นแต่ผู้ประมูลจะมีใบอนุญาตฯ จากหน่วยงานที่เกี่ยวข้อง	368 PP 15,784.00 KGM	C3	1	5	ยื่นซอง
3.9 (NEW)	ผ.33/68 (JP)	ยางรถบรรทุกเก่าใช้แล้ว (USED TYRE) หมายเลขตู้คอนเทนเนอร์ SKHU6441096 *** หมายเหตุ มีเงื่อนไขเพื่อการส่งออกนอกราชอาณาจักร เว้นแต่ผู้ประมูลจะมีใบอนุญาตฯ จากหน่วยงานที่เกี่ยวข้อง	341 PP 16,070.00 KGM	A0	1	1	ยื่นซอง
3.10 (NEW)	ผ.34/68 (CN)	ยางรถบรรทุกใหม่ (TYRES) หมายเลขตู้คอนเทนเนอร์ MSKU1170882 *** หมายเหตุ มีเงื่อนไขเพื่อการส่งออกนอกราชอาณาจักร เว้นแต่ผู้ประมูลจะมีใบอนุญาตฯ จากหน่วยงานที่เกี่ยวข้อง	270 PP 15,874.00 KGM	A0	1	1	ยื่นซอง
3.11	ผ.13/68 (SG)	MATTERSS COMPRESSOR MACHINE หมายเลขตู้คอนเทนเนอร์ TGBU7044773, TGBU6876892	9 UN 17,350.00 KGM	C3	2	3	ยื่นซอง
3.12 (NEW)	ผ.23/68 (IN)	MONOMETHYLAMINE 40% หมายเลขตู้คอนเทนเนอร์ CAAU8282487, CAAU8287278	66 PK 50,176.00 KGM	คลังสินค้า อันตราย	2	1	ยื่นซอง
3.13 (NEW)	ผ.35/68 (CN)	GALVANIZED IRON WIRE (ลวดเหล็กชุบสังกะสี) หมายเลขตู้คอนเทนเนอร์ MSKU5042489, MSKU7271313	51 PK 56,000.00 KGM	A0	2	1	ยื่นซอง

บัญชีแนบท้ายประกาศขายทอดตลาดของกลาง ของตกค้าง และของที่ตกเป็นของแผ่นดิน (ครั้งที่ 5/2568)
 ประจำวันพฤหัสบดีที่ 11 กันยายน พ.ศ.2568 ณ ห้องประชุมชั้น 3 อาคารพิพัฒน์อาคาร สำนักงานศุลกากรท่าเรือแหลมฉบัง อ.ศรีราชา จ.ชลบุรี
 ตั้งแต่เวลา 10.00 น.

รายการที่	หมายเลขบัญชีคลัง	ชนิดของ	ปริมาณ	สถานที่เก็บ	จำนวนตู้	ขายครั้งที่	หมายเหตุ
3.14 (NEW)	ผ.35/67 (KR)	USED AUTO SPARE PARTS (CAR ACCESSORY) ตู้ไฟ (เสื่อมสภาพ) หมายเลขตู้คอนเทนเนอร์ BMOU5786933	187 PK 19,600.00 KGM	A0	1	1	ยื่นซอง
3.15 (NEW)	ผ.30/68 (VN) (ถ่ายลำ)	เศษกระดาษ (WASTE PAPER) หมายเลขตู้คอนเทนเนอร์ BMOU5156723, FFAU2558653, OOCU7085227 TIU5916449	80 BL 97,040.00 KGM	D1&D2&D3	4	1	ยื่นซอง
3.16 (NEW)	ผ.31/68 (VN) (ถ่ายลำ)	เศษกระดาษ (WASTE PAPER) หมายเลขตู้คอนเทนเนอร์ CSNU8858660, FFAU3221100, FFAU3574469 OOCU8825992, OOCU8966516, OOCU9077806, TGBU8596102 TRHU5708521, UETU7513080, WBPU7011629	194 BL 240,240.00KGM	D1&D2&D3	10	1	ยื่นซอง

*****หมายเหตุ***เงื่อนไขการประมูล ของผ่านแดนที่ตกเป็นของแผ่นดิน รายการที่ 3.1-3.7 ผู้ประมูลได้ต้องปฏิบัติดังนี้**
 ผู้ประมูลจำต้องปฏิบัติตามพระราชบัญญัติวัตถุอันตราย พ.ศ 2535 หรือ ข้อกำหนดอื่นที่เกี่ยวข้อง อันเกี่ยวเนื่องกับของที่ประมูลได้

*****หมายเหตุ***เงื่อนไขการประมูล ของผ่านแดนที่ตกเป็นของแผ่นดิน รายการที่ 3.8-3.10 ผู้ประมูลได้ต้องปฏิบัติดังนี้**

- ต้องมีวีตูประสงค์เพื่อการส่งออกนอกราชอาณาจักรเท่านั้น
- การเปลี่ยนถ่ายตู้สินค้าต้องกระทำในพื้นที่กำหนด ภายในเขตท่าเรือแหลมฉบังเท่านั้น โดยต้องแจ้งให้หัวหน้าฝ่ายของกลางและของตกค้างรับทราบล่วงหน้าเป็นลายลักษณ์อักษรอย่างน้อย 1 วันทำการ
- การส่งออกนอกราชอาณาจักร ต้องเป็นไปตามระเบียบของกรมศุลกากร และดำเนินการดังนี้
 - ก่อนรับมอบของที่ประมูลได้ ผู้ประมูลได้ต้องดำเนินการด้านพิธีการศุลกากรส่งออกให้เรียบร้อยพร้อมที่จะให้เจ้าหน้าที่ส่วนบริการศุลกากรหรือเจ้าหน้าที่ที่ได้รับมอบหมายตรวจปล่อยและรับรองการส่งออก และหากประสงค์ที่จะส่งออก ณ ด่านศุลกากรอื่น หรือ สำนักงานศุลกากรอื่น ต้องดำเนินการเกี่ยวกับการควบคุมการเคลื่อนย้ายสินค้าร่วมด้วย
 - จะต้องส่งออกโดยใช้ SEAL อิเล็กทรอนิกส์ ด้วยเทคโนโลยี e-Lock หรือซีลแถบแม่เหล็กของสำนักงานศุลกากรท่าเรือแหลมฉบัง เท่านั้น

Laem Chabang Port Customs Bureau



**ขายทอดตลาด
ของกลางและของตกค้าง
ครั้งที่ 5/2568
ในวันพฤหัสบดีที่ 11 กันยายน 2568
ตั้งแต่เวลา 10.00 น. เป็นต้นไป**

**ณ ห้องประชุมชั้น 3 อาคารพิพัฒน์อาคาร
(โรงอาหาร)
สำนักงานศุลกากรท่าเรือแหลมฉบัง**

สินค้าประเภท

ของตกแต่ง

รายการที่ 1.1 LIST F ฉบับที่ 9/2567

สินค้าเป็น ALFICLEAN จำนวน 2 PK. ปริมาณ 1,542.00 KGM



หมายเหตุ ***มีเงื่อนไขที่ต้องปฏิบัติตามที่ระบุท้ายรายการ***

รายการที่ 1.2 LIST F ฉบับที่ 75/2564 (ล.2914/13.6.65)

สินค้าเป็น S.T.C. LAB REAGENTS UN NUMBER 1789-IMDG CLASS 8-PG II

UN NUMBER 1824-IMDG CLASS 8-PG II จำนวน 1 PK น้ำหนัก 3,520.00 KGM

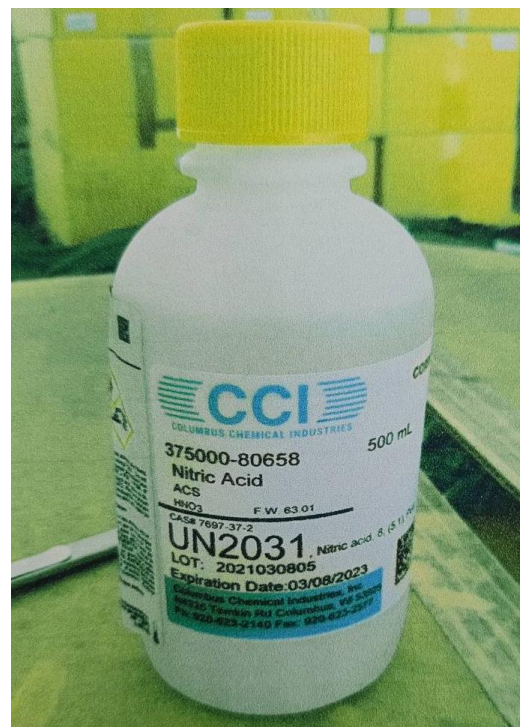

หมายเหตุ ***มีเงื่อนไขที่ต้องปฏิบัติตามที่ระบุท้ายรายการ***

รายการที่ 1.3 LIST F ฉบับที่ 14/2561 สินค้าเป็น USED MACHINE (เครื่องถ่ายเอกสารใช้แล้ว) จำนวน 7 PK น้ำหนัก 3,500.00 KGM



หมายเหตุ ***มีเงื่อนไขที่ต้องปฏิบัติตามที่ระบุท้ายรายการ***

รายการที่ 1.4 LIST F ฉบับที่ 63/2562 สินค้าเป็น DAREX DRAWING EMULSION (น้ำมันแร่สีขาว) 29 ถัง จำนวน 2 PK น้ำหนัก 517.00 KGM

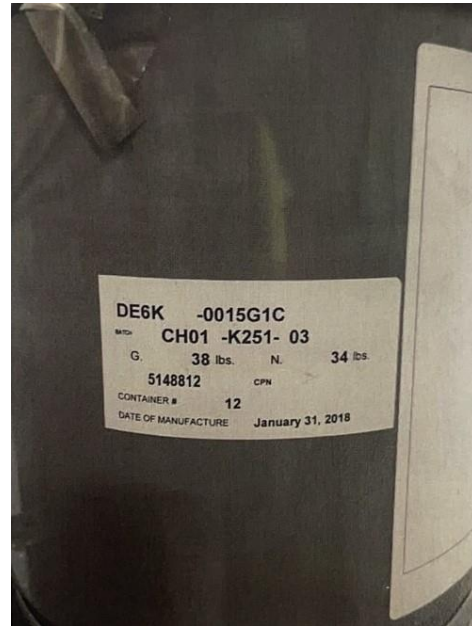
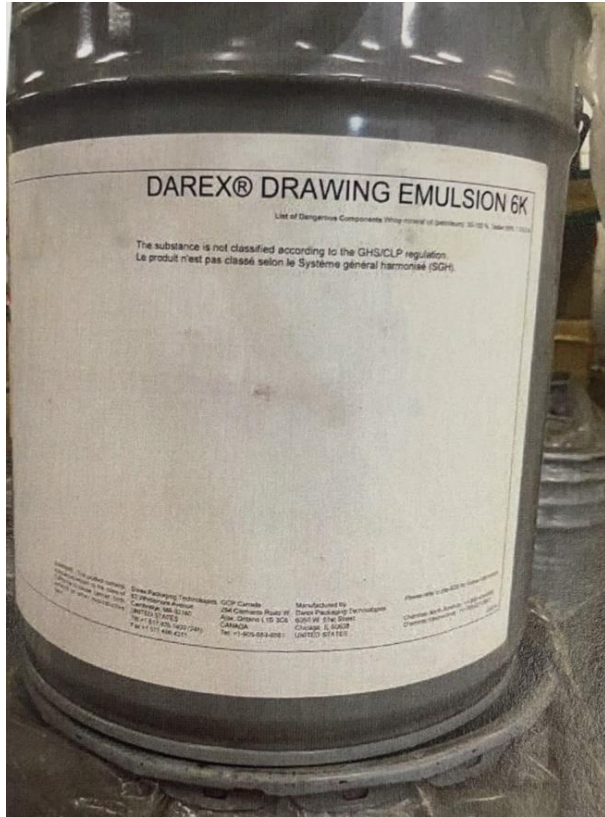

หมายเหตุ ***มีเงื่อนไขที่ต้องปฏิบัติตามที่ระบุท้ายรายการ***

รายการที่ 1.5 LIST F ฉบับที่ 71/2566 (สทบ.ท.164/13.12.66)
สินค้าเป็น ETHANOL (99.5) จำนวน 3 CA น้ำหนัก 48.00 KGM

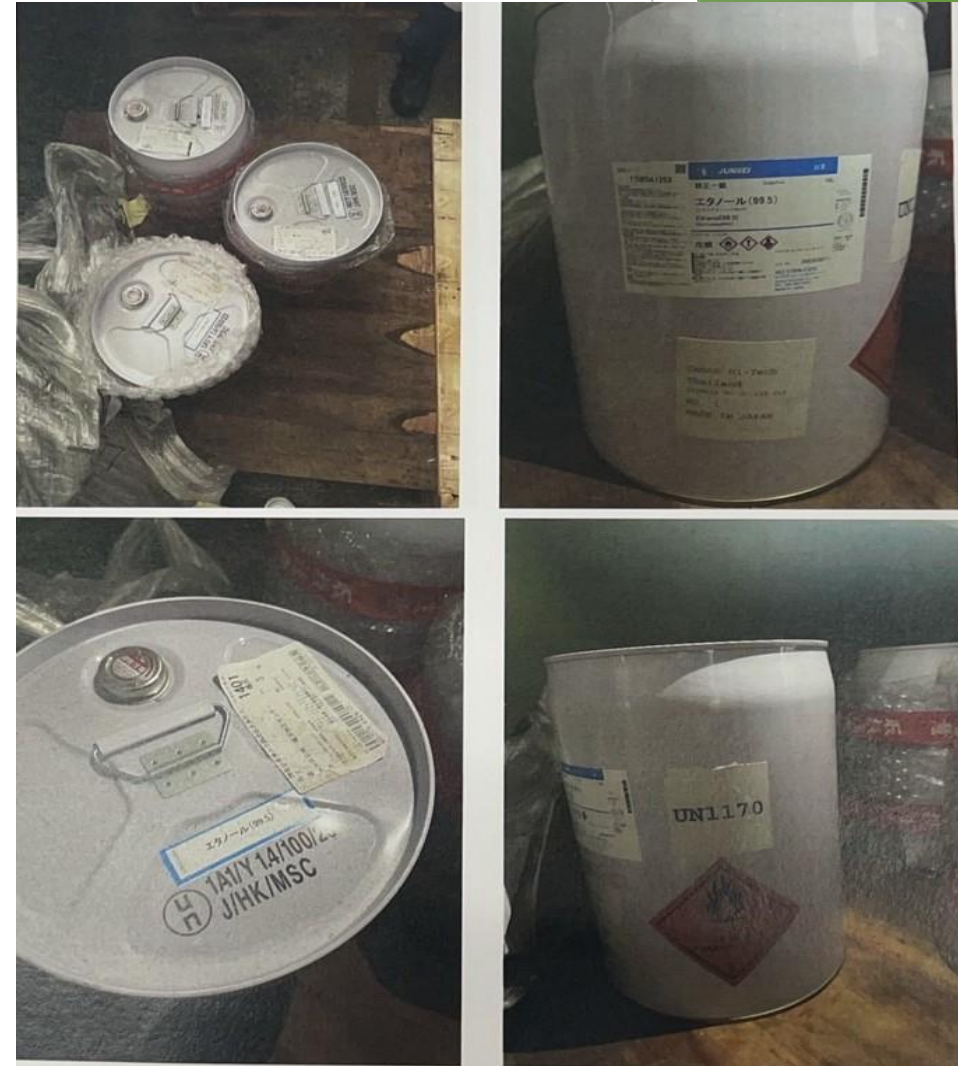
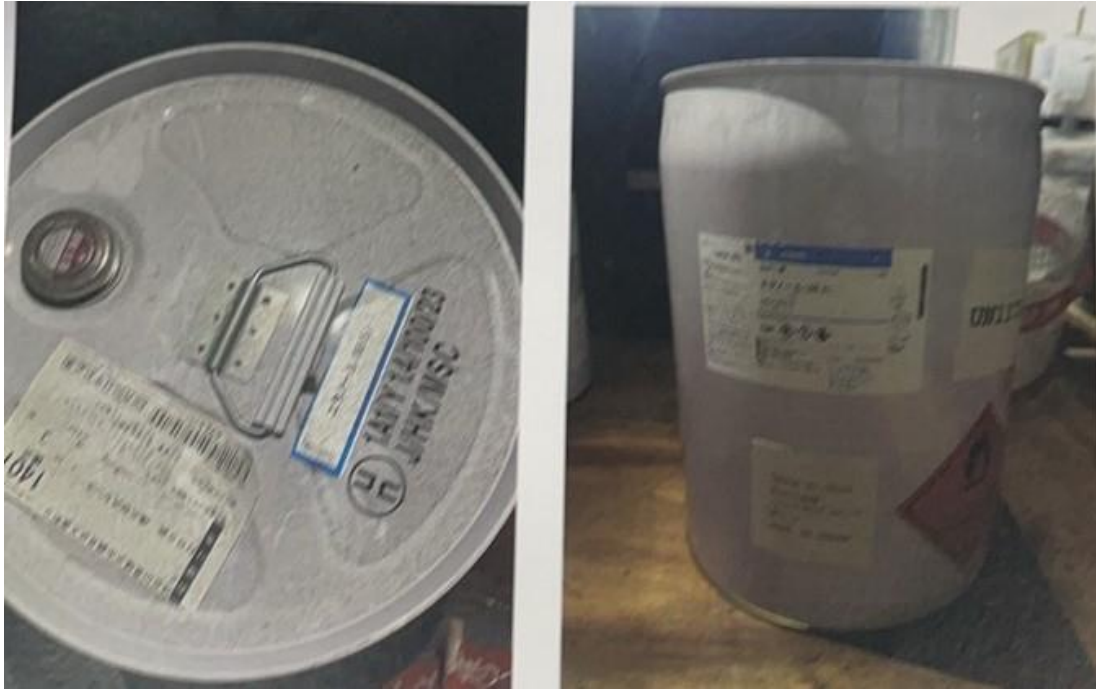

หมายเหตุ ***มีเงื่อนไขที่ต้องปฏิบัติตามที่ระบุท้ายรายการ***

รายการที่ 1.6 LIST F ฉบับที่ 12/2567

สินค้าเป็น 1. DI-SODIUM TETRABORATE จำนวน 7 PK น้ำหนัก 175.00 KGM

2. NITRIC ACID จำนวน 150 PK น้ำหนัก 2,879.00 KGM

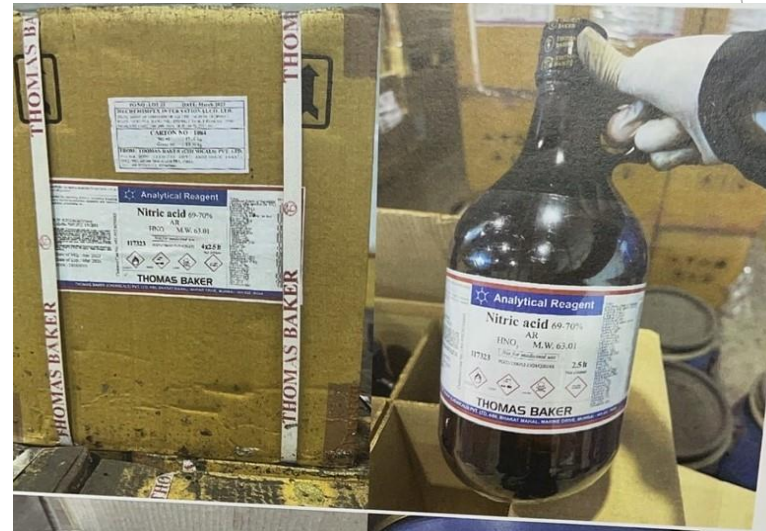

รายการที่ 1.7 LIST F ฉบับที่ 79/2566

สินค้าเป็น COMPOUNDS OF ZINC OXIDE

จำนวน 120 BG น้ำหนัก 150,840.00 KGM

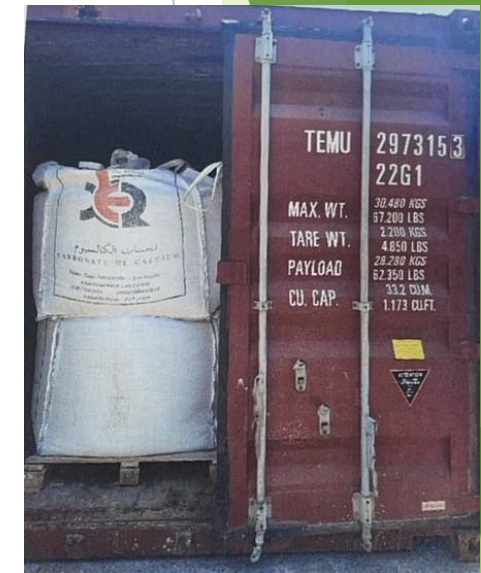

หมายเหตุ ***มีเงื่อนไขที่ต้องปฏิบัติตามที่ระบุท้ายรายการ***

รายการที่ 1.8 LIST F ฉบับที่ 26/2566

สินค้าเป็น COPPER ORE (CU) CONCENTRATE (แร่ทองแดงเข้มข้น)

จำนวน 20 Bags น้ำหนัก 18,030.00 KGM



หมายเหตุ

มีเงื่อนไขที่ต้องปฏิบัติตามที่ระบุท้ายรายการ

รายการที่ 1.9 LIST F ฉบับที่ 29/2567

สินค้าเป็น OTHER TEREPHTHALIC ACID จำนวน 54 BG น้ำหนัก 54,040.00 KGM



หมายเหตุ ***มีเงื่อนไขที่ต้องปฏิบัติตามที่ระบุท้ายรายการ***

รายการที่ 1.10 LIST F ฉบับที่ 30/2567

สินค้าเป็น OTHER TEREPHTHALIC ACID จำนวน 55 BG น้ำหนัก 53,960.00 KGM



หมายเหตุ ***มีเงื่อนไขที่ต้องปฏิบัติตามที่ระบุท้ายรายการ***

รายการที่ 1.11 LIST F ฉบับที่ 31/2567

สินค้าเป็น OTHER TEREPHTHALIC ACID จำนวน 54 BG น้ำหนัก 54,050.00 KGM



หมายเหตุ ***มีเงื่อนไขที่ต้องปฏิบัติตามที่ระบุท้ายรายการ***

รายการที่ 1.12 LIST F ฉบับที่ 6/2568

สินค้าเป็น ขี้เลื่อยอัดแท่ง จำนวน 1,718 BG น้ำหนัก 25,770.00 KGM



รายการที่ 1.13 LIST F ฉบับที่ 4/2565 สินค้าเป็น อะไหล่และอุปกรณ์อื่นเกี่ยวกับรถยนต์ จำนวน 66 PK น้ำหนัก 2,180.00 KGM



หมายเหตุ ***มีเงื่อนไขผู้ประมูลต้องส่งออกนอกราชอาณาจักร***

รายการที่ 1.14 LIST F ฉบับที่ 63/2566
สินค้าเป็น COBAL AND NICKEL OXIDE ORES
จำนวน 18 BG น้ำหนัก 26,600.00 KGM



หมายเหตุ ***มีเงื่อนไขผู้ประมวลต้องส่งออกนอกราชอาณาจักร***

รายการที่ 1.15 LIST F ฉบับที่ 21/2564

สินค้าเป็น เกลือหิน จำนวน 356 PK น้ำหนัก 17,800.00 KGM



หมายเหตุ ***มีเงื่อนไขผู้ประมูลต้องส่งออกนอกราชอาณาจักร***

รายการที่ 1.16 LIST F ฉบับที่ 15/2567 สินค้าเป็น STEEL INVERTED ANGEL BAR (เหล็กฉากหน้าตัดรูป L) จำนวน 1 PK (15 ชั้น) น้ำหนัก 2,200.00 KGM



หมายเหตุ ***มีเงื่อนไขผู้ประมูลต้องส่งออกนอกราชอาณาจักร***

รายการที่ 1.17 LIST F ฉบับที่ 33/2559

สินค้าเป็น USED TYRE & WHEEL (ยางรถที่ใช้แล้ว) จำนวน 139 PP น้ำหนัก 12,115.00 KGM

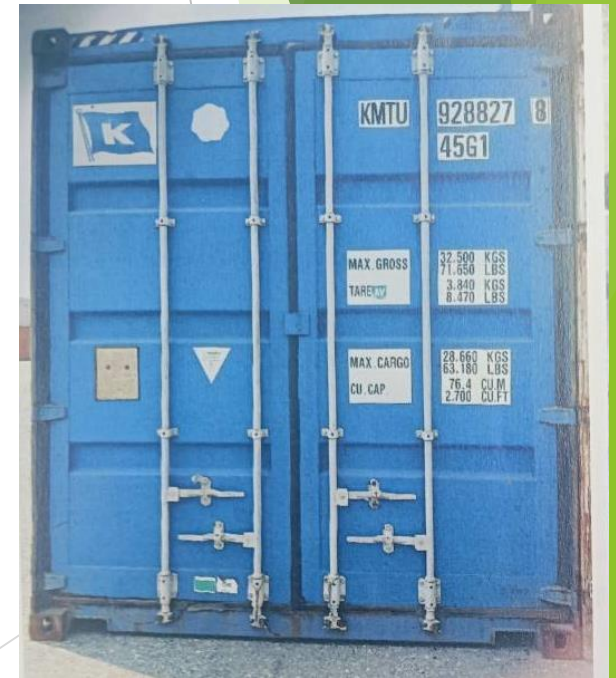

หมายเหตุ ***มีเงื่อนไขผู้ประมูลต้องส่งออกนอกราชอาณาจักร***

รายการที่ 1.18 LIST F ฉบับที่ 11/2568

สินค้าเป็น น้ำยาฟาราพรีอิมบรรจุภัณฑ์ น้ำหนัก 10,550.00 KGM



หมายเหตุ ***มีเงื่อนไขผู้ประมูลต้องส่งออกนอกราชอาณาจักร***

รายการที่ 1.19 LIST F ฉบับที่ 34/2567

สินค้าเป็น ROASTER MACHINE (เครื่องคั่ว) น้ำหนัก 210.00 KGM

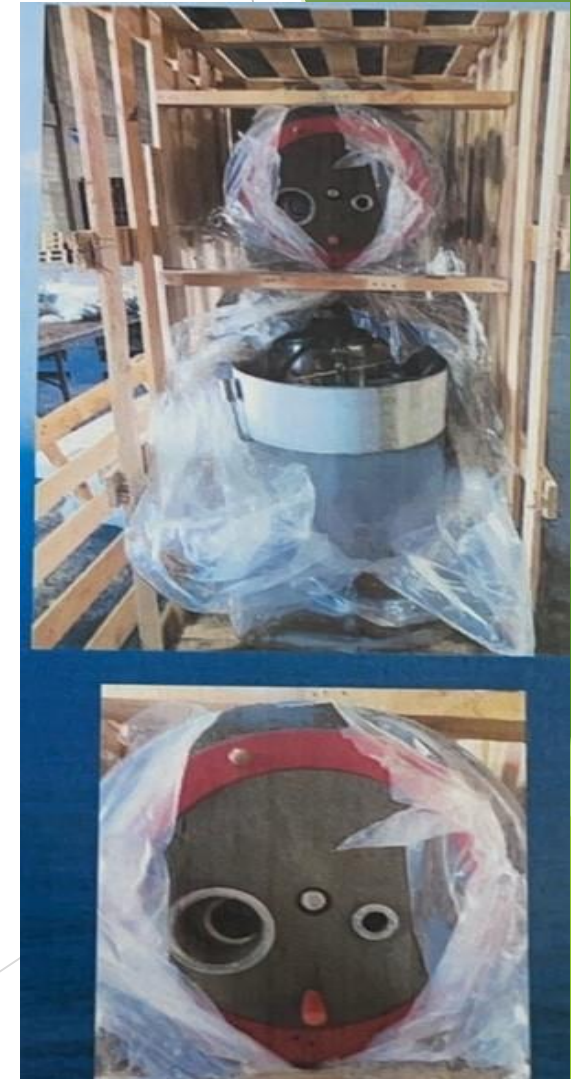

รายการที่ 1.20 LIST F ฉบับที่ 2/2565 สินค้าเป็น เปลือกเรือเจ็ทสกี และอุปกรณ์ต่างๆ
จำนวน 3 SET น้ำหนัก 1,560.00 KGM



รายการที่ 1.21 LIST F ฉบับที่ 7/2567 สินค้าเป็น เม็ดพลาสติก
จำนวน 16 BG น้ำหนัก 400.00 KGM



รายการที่ 1.22 LIST F ฉบับที่ 44/2568

สินค้าเป็น MIXED POLYMERS (เม็ดพลาสติก) จำนวน 35 PK น้ำหนัก 15,235.00 KGM



รายการที่ 1.23 LIST F ฉบับที่ 32/2568

สินค้าเป็น เม็ดพลาสติก จำนวน 19 PK น้ำหนัก 24,872.50 KGM



รายการที่ 1.24 LIST F ฉบับที่ 38/2568

สินค้าเป็น เม็ดพลาสติก จำนวน 39 PK น้ำหนัก 15,668.00 KGM



รายการที่ 1.25 LIST F ฉบับที่ 10/2567 สินค้าเป็น ผ้าไม่ทอ 100% PP
จำนวน 232 RO น้ำหนัก 10,179.00 KGM



รายการที่ 1.26 LIST F ฉบับที่ 6/2560 สินค้าเป็น

1. CARBON STEEL FLANGE, GALVANIZE CARBON STEEL FLANGE AND STAINLESS STEEL FLANGE เหล็กคาร์บอนกล้าปิวาไนซ์ และ หน้าแปลนสแตนเลส จำนวน 5 PK น้ำหนัก 8,103.20 KGM
2. GENERAL VALVE AND BUTTERFLY VAVLE (วาล์วทั่วไปและวาล์วปีกผีเสื้อ) จำนวน 6 PK น้ำหนัก 6,295.00 KGM

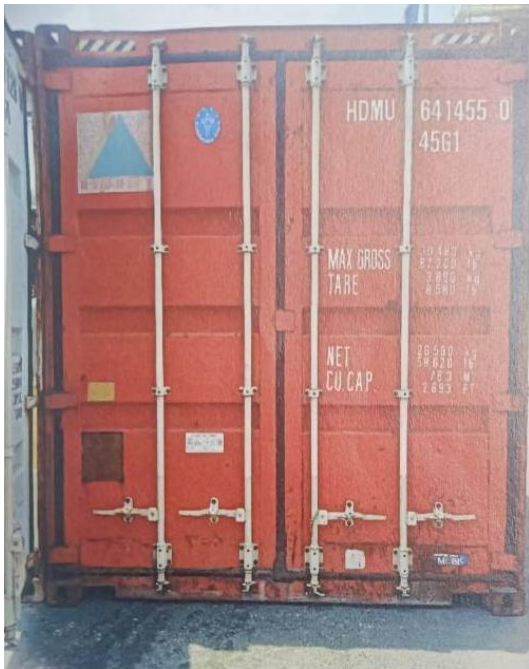

รายการที่ 1.27 LIST F ฉบับที่ 29/2565

สินค้าเป็น BACK BOARD จำนวน 1 PK น้ำหนัก 196.10 KGM

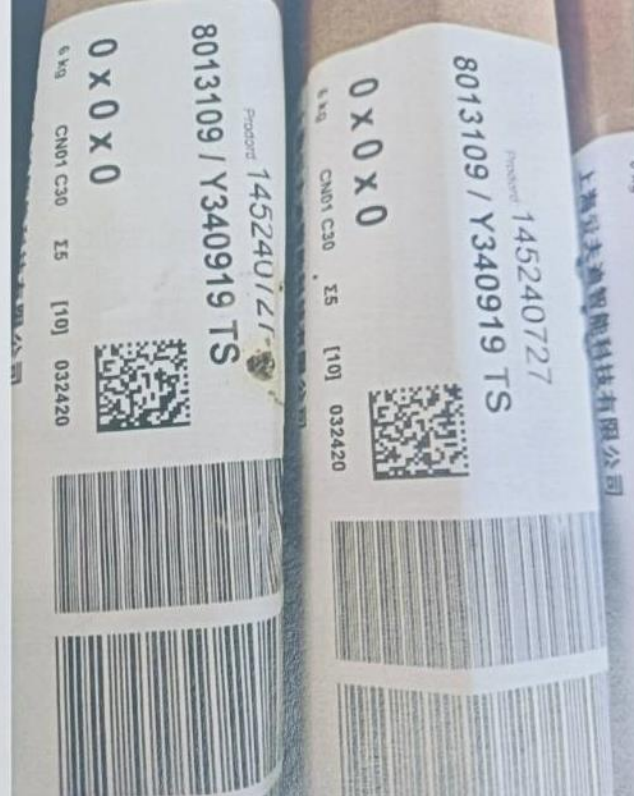

รายการที่ 1.28 LIST F ฉบับที่ 72/2566 สินค้าเป็น

1. TRUST BEARING-แผ่นกันลื่น (8 ชั้น) 2. BEARING SHELL-แผ่นกันรุน (4 ชั้น)
น้ำหนัก 40.00 KGM



รายการที่ 1.29 LIST F ฉบับที่ 23/2567 สินค้าเป็น

1. หลอดไฟ LED (LED LAMP) จำนวน 100 PCS น้ำหนัก 40.984 KGM
2. ตัวดูดสูญญากาศอุปกรณ์จับชิ้นงาน (VACUUM PAD) จำนวน 50 PCS น้ำหนัก 4.098 KGM
3. เครื่องมือชนิดถอดสับเปลี่ยนได้ (TOOL) จำนวน 30 PCS น้ำหนัก 4.918 KGM

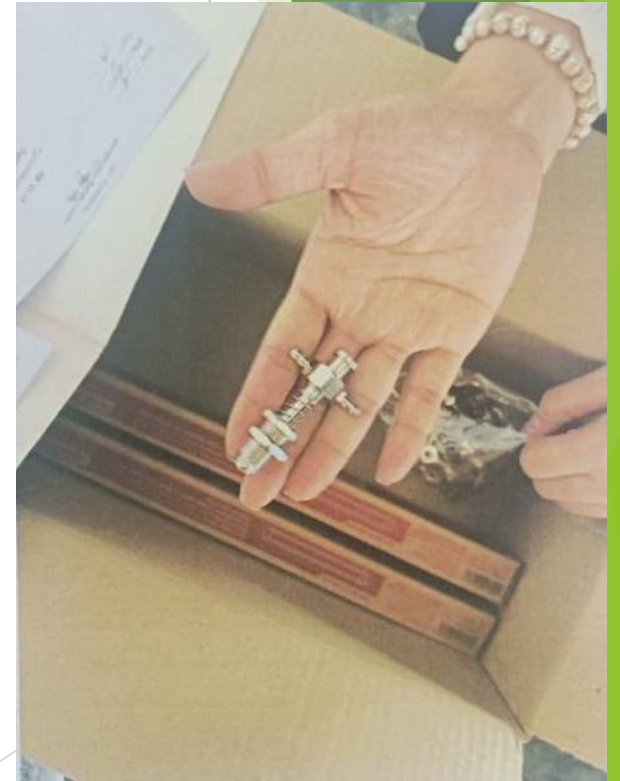

รายการที่ 1.30 LIST F ฉบับที่ 10/2567 สินค้าเป็น MULLITE SAND
(ทรายบดละเอียด) จำนวน 24 PF น้ำหนัก 24,000.00 KGM



รายการที่ 1.31 LIST F ฉบับที่ 8/2564 สินค้าเป็น SQUARE TUBE (เหล็ก)
จำนวน 58 C62 น้ำหนัก 2,155.37 KGM



รายการที่ 1.32 LIST F ฉบับที่ 83/2566

สินค้าเป็น กาวร้อน จำนวน 26 CT น้ำหนัก 624.00 KGM

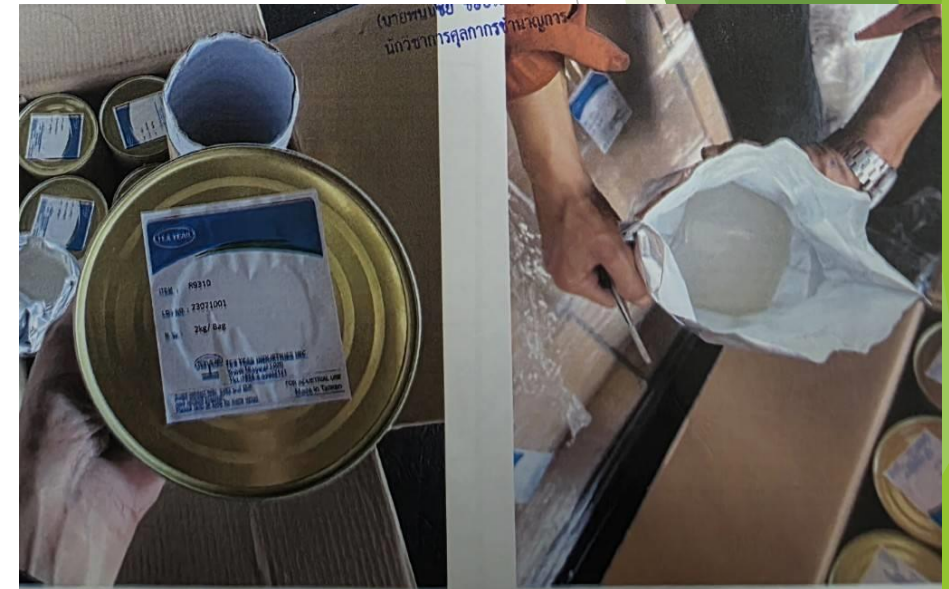

รายการที่ 1.34 LIST F ฉบับที่ 56/2567

สินค้าเป็น เศษกระดาษ จำนวน 224 BALE น้ำหนัก 149,609.00 KGM

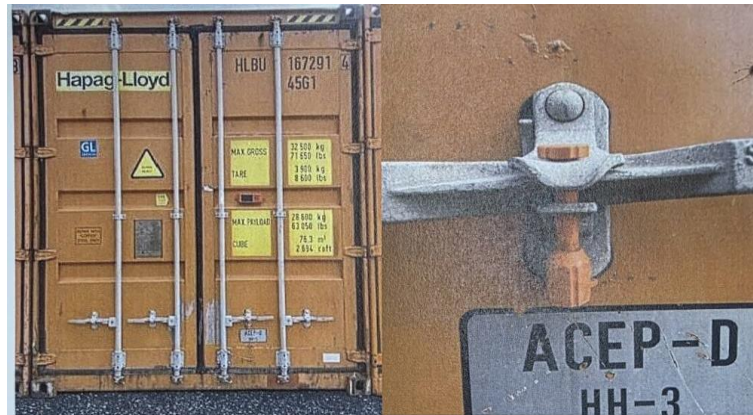
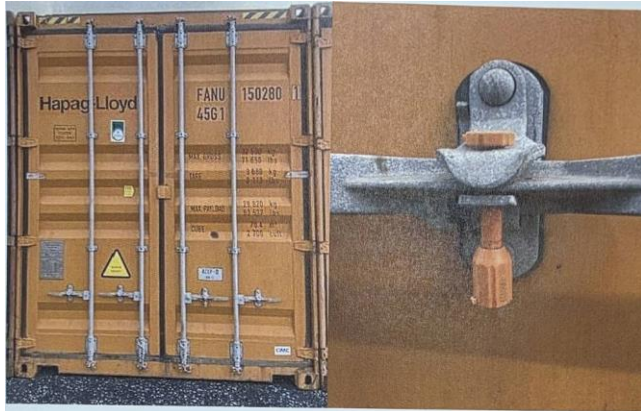

รายการที่ 1.35 LIST F ฉบับที่ 26/2567 สินค้าเป็น เศษกระดาษ
จำนวน 196 BALE น้ำหนัก 130,750.00 KGM



รายการที่ 1.36 LIST F ฉบับที่ 64/2567

สินค้าเป็น เศษกระดาษ จำนวน 168 BALE น้ำหนัก 110,791.00 KGM



รายการที่ 1.37 LIST F ฉบับที่ 4/2568

สินค้าเป็น เศษกระดาษ จำนวน 112 BALE น้ำหนัก 73,378.00 KGM



รายการที่ 1.38 LIST F ฉบับที่ 47/2567 สินค้าเป็น
ของใช้ในบ้านเรือนใช้แล้ว 35 รายการ จำนวน 275 PK น้ำหนัก 9,000.00 KGM



รายการที่ 1.39 LIST F ฉบับที่ 47/2567

สินค้าเป็น หม้อแปลงไฟฟ้า 4,200 ชั้น จำนวน 1 PX น้ำหนัก 227.00 KGM

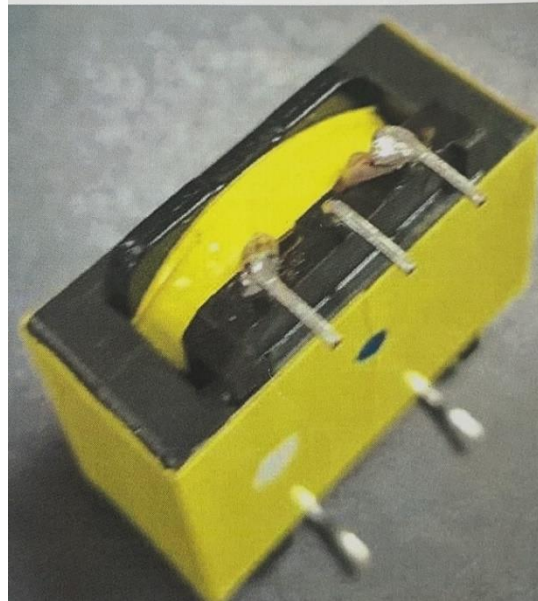

รายการที่ 1.40 LIST F ฉบับที่ 20/2567
สินค้าเป็น NYLON จำนวน 23 BL น้ำหนัก 24,130.00 KGM

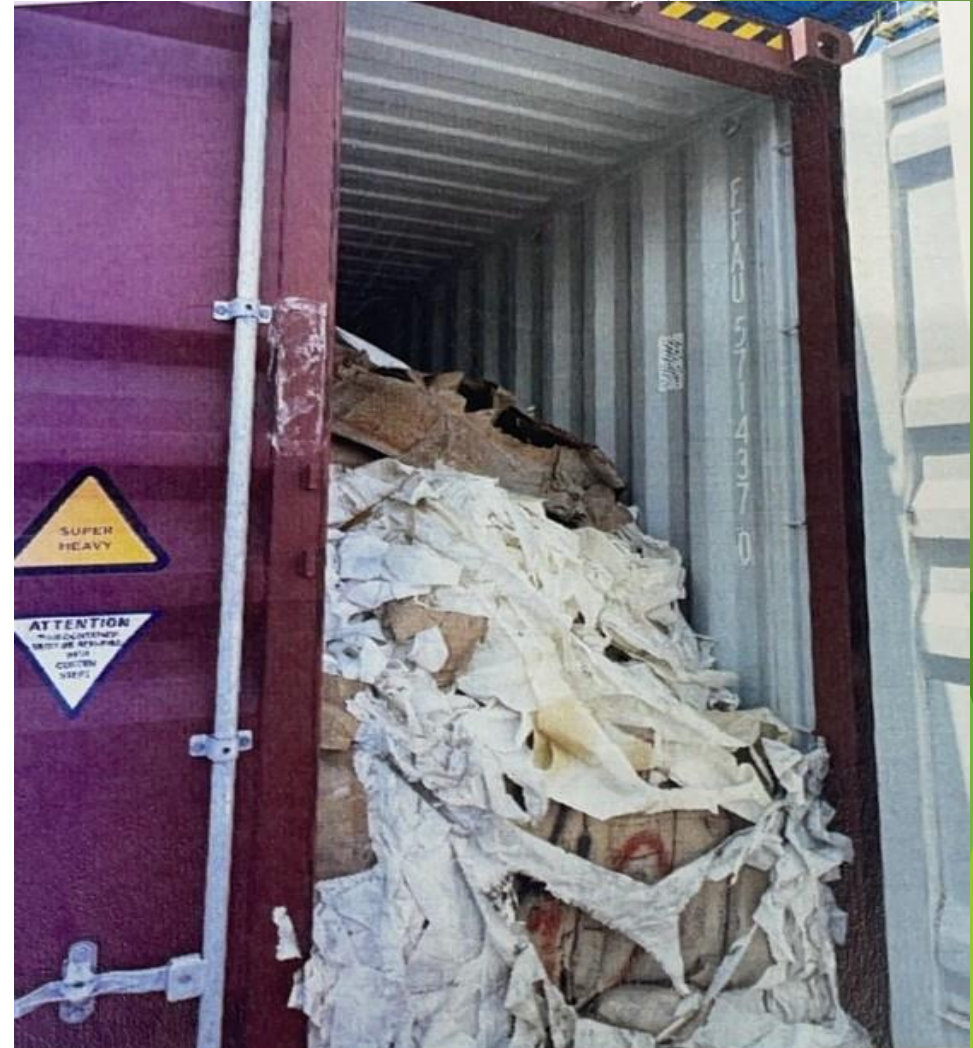

รายการที่ 1.41 LIST F ฉบับที่ 10/2567

สินค้าเป็น FERRO MOLYDENUM จำนวน 23 PK น้ำหนัก 41,733.00 KGM



รายการที่ 1.43 LIST F ฉบับที่ 17/2568 สินค้าเป็น ALUMINIUM ALLOYS จำนวน 7 LT น้ำหนัก 194,090.00 KGM

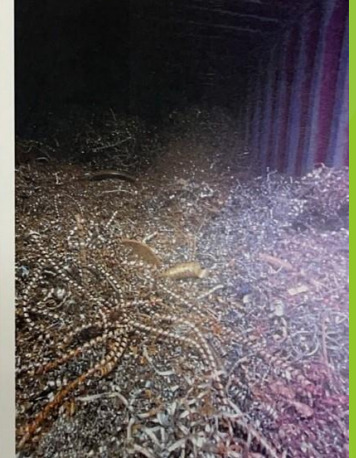

รายการที่ 1.44 LIST F ฉบับที่ 18/2568 สินค้าเป็น ALUMINIUM ALLOYS
จำนวน 10 LT น้ำหนัก 277,860.00 KGM



รายการที่ 1.45 LIST F ฉบับที่ 45/2567 สินค้าเป็น HYDROPACK MAKE
RHINOSYNCHRONIZED MOBLIE LIFTNGJACK (LOCO LIFTING JACKS)
(แม่แรงยกกรถ) จำนวน 1 SX น้ำหนัก 10,998.00 KGM

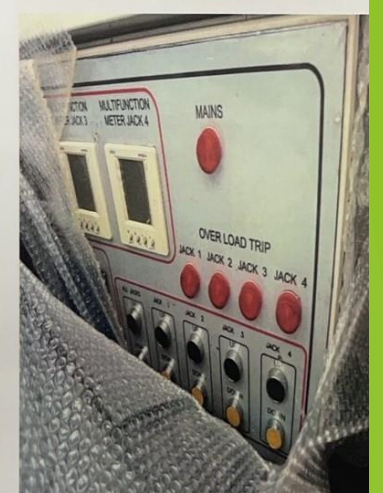
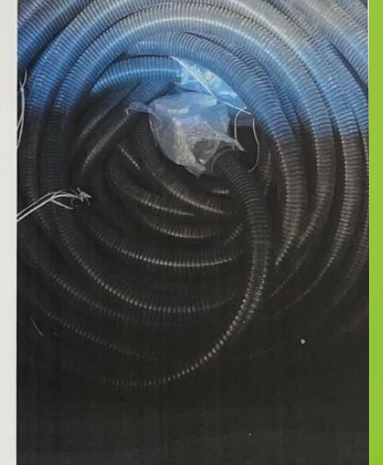

รายการที่ 1.46 LIST F ฉบับที่ 8/2567
สินค้าเป็น กาวน้ำ จำนวน 1 PK น้ำหนัก 7.400 KGM



รายการที่ 1.47 LIST F ฉบับที่ 25/2568

สินค้าเป็น หินสีดำเงา จำนวน 27 PK น้ำหนัก 20,000.00 KGM



รายการที่ 1.48 LIST F ฉบับที่ 15/2562
สินค้าเป็น ฟिलเตอร์ กรองน้ำ จำนวน 35 BX น้ำหนัก 388.734 KGM



รายการที่ 1.49 LIST F ฉบับที่ 60/2563

สินค้าเป็น ชิ้นส่วนของข้อต่อ (ทำด้วยเหล็ก) จำนวน 1 CS น้ำหนัก 70.00 KGM



รายการที่ 1.50 LIST F ฉบับที่ 40/2568
สินค้าเป็น ผงกราไฟต์ จำนวน 1 PK น้ำหนัก 931.00 KGM

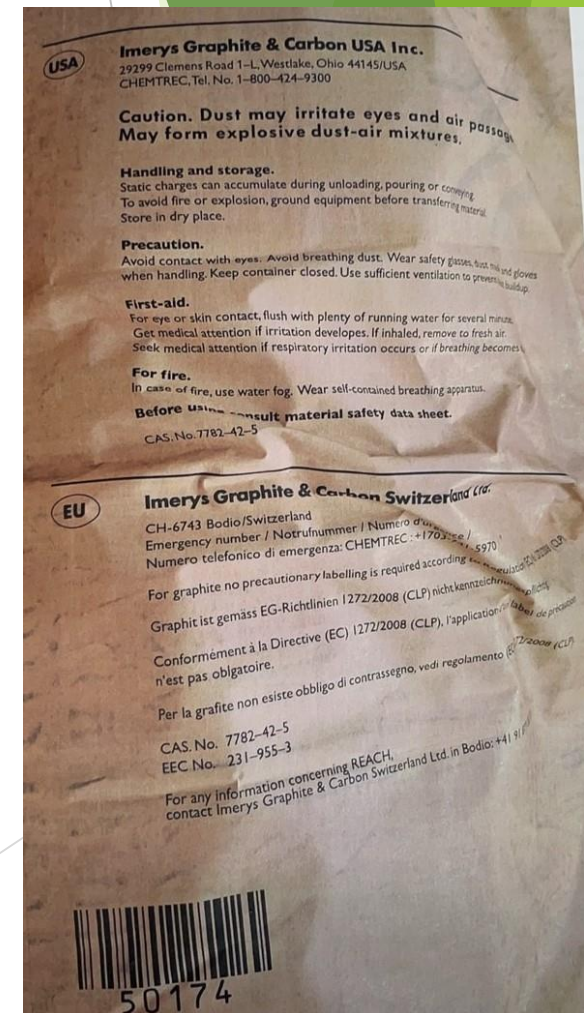

รายการที่ 1.51 LIST F ฉบับที่ 43/2568 สินค้าเป็น ไฟ LED รังผึ้ง
(HONEYCOMB LAMP) จำนวน 20 PK น้ำหนัก 140.00 KGM

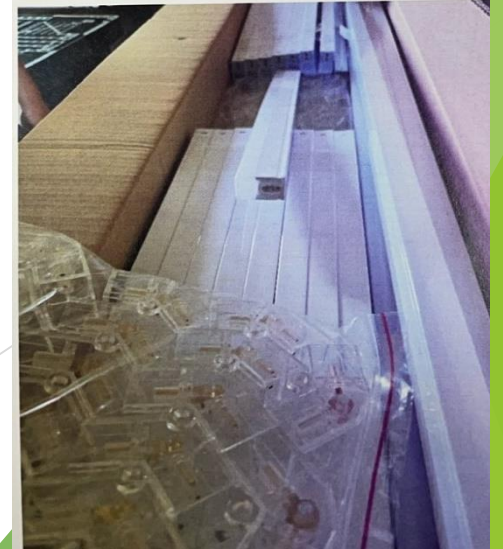
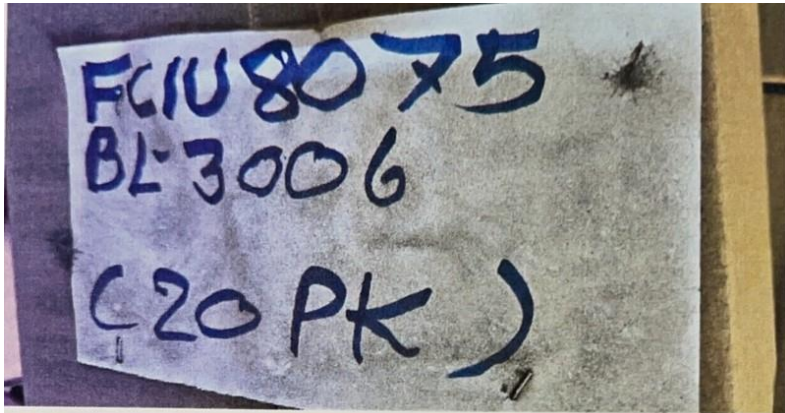

รายการที่ 1.52 LIST F ฉบับที่ 62/2562 สินค้าเป็น เฟอร์นิเจอร์
(HOUSEHOLD FURNITURE) จำนวน 125 PK น้ำหนัก 10,000.00 KGM



สินค้าประเภท

ของกลาง

รายการที่ 2.1 แพ้เมล็ดที่ สทบ.ท.122/3.11.66 สินค้าเป็น PARADICHLORO BENZENE (ผลิตภัณฑ์ที่ใช้ดับกลิ่น) จำนวน 1 ตู้ ปริมาณ 820 BG น้ำหนัก 20,664 KGM

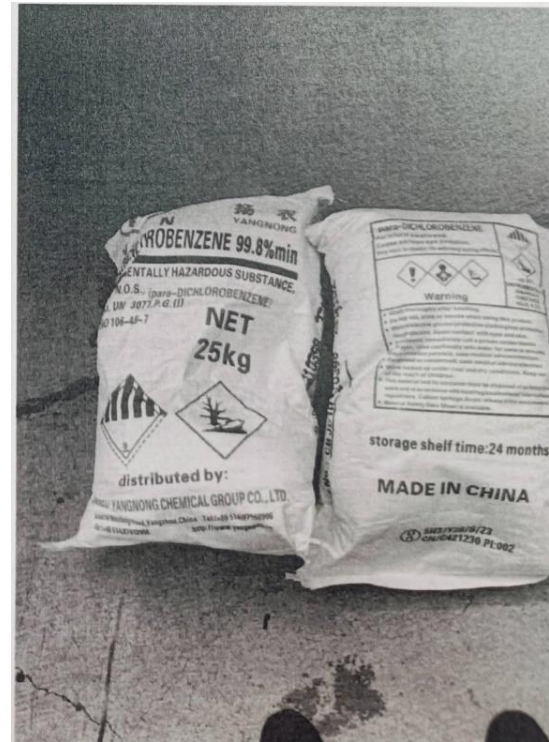

หมายเหตุ ***มีเงื่อนไขที่ต้องปฏิบัติตามที่ระบุท้ายรายการ และในการรับมอบสินค้าผู้ชนะประมูลต้องขนถ่ายสินค้าออกจากตู้คอนเทนเนอร์สินค้า หรือนำตู้คอนเทนเนอร์ใหม่มาบรรจุสินค้าเพื่อนำออกไป***

รายการที่ 2.2 แพ้มคดีที่ สทบ.ท.159/6.12.66 สินค้าเป็น โทลูอิน (TOLUENE CAS:108-88-3) จำนวน 25 TO น้ำหนัก 24,990.00 KGM

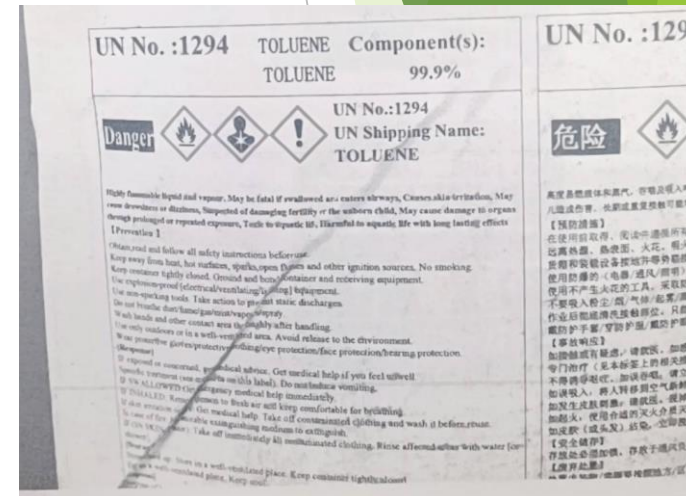
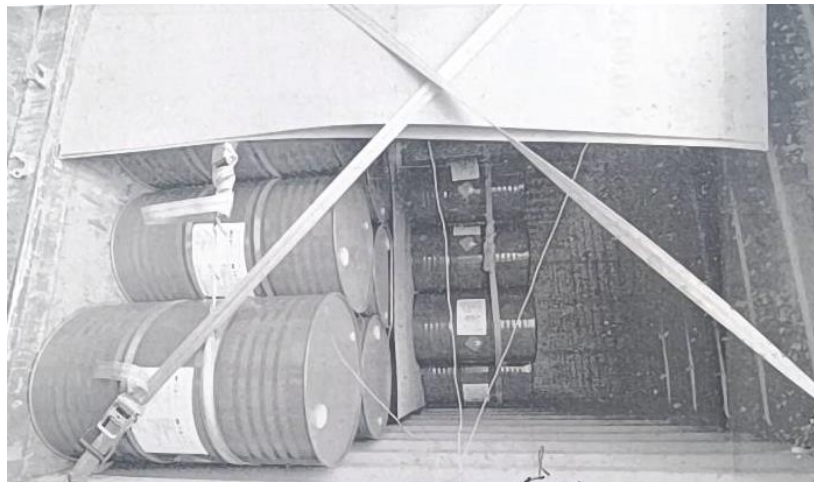

หมายเหตุ ***มีเงื่อนไขที่ต้องปฏิบัติตามที่ระบุท้ายรายการ***

รายการที่ 2.3 แพ้มคดียี่ สทบ.ห.120/2.11.66 สินค้าเป็น โทลูอิน (TOLUENE) จำนวน 20 DR น้ำหนัก 3,400.00 KGM

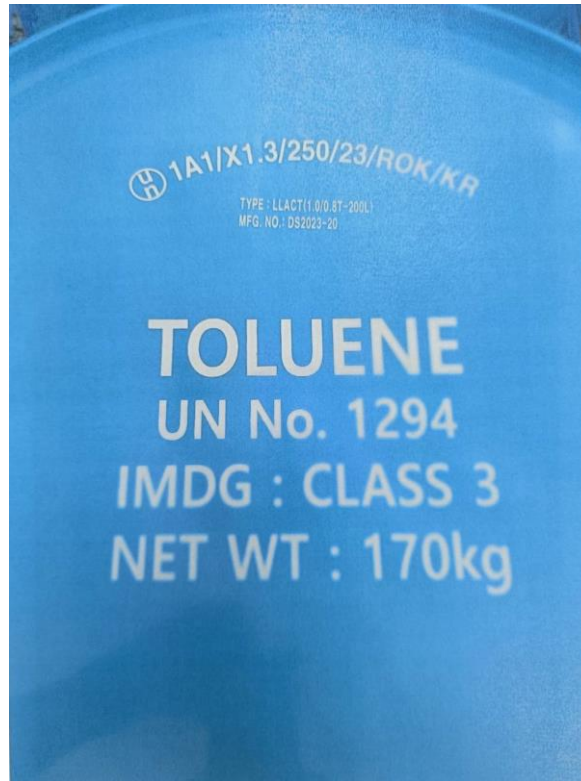
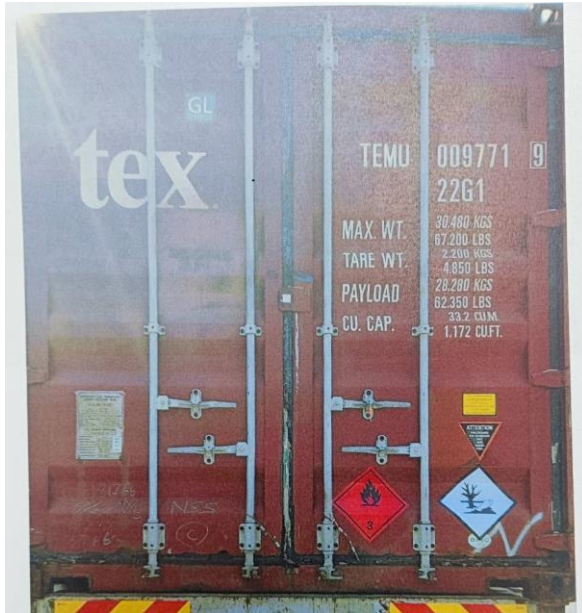

หมายเหตุ ***มีเงื่อนไขที่ต้องปฏิบัติตามที่ระบุท้ายรายการ***

รายการที่ 2.4 แพ้คดีที่ สทบ.ห.394/2.4.67 สินค้าเป็น สเปรย์โฟมกว จำนวน 52 C62 น้ำหนัก 53.10 KGM



หมายเหตุ ***มีเงื่อนไขที่ต้องปฏิบัติตามที่ระบุท้ายรายการ***

รายการที่ 2.5 แพ้คดีที่ สทบ.ท. 4112/8.8.65

สินค้าเป็น ETHANOL (เอทานอล) จำนวน 428 LTR น้ำหนัก 333.84 KGM

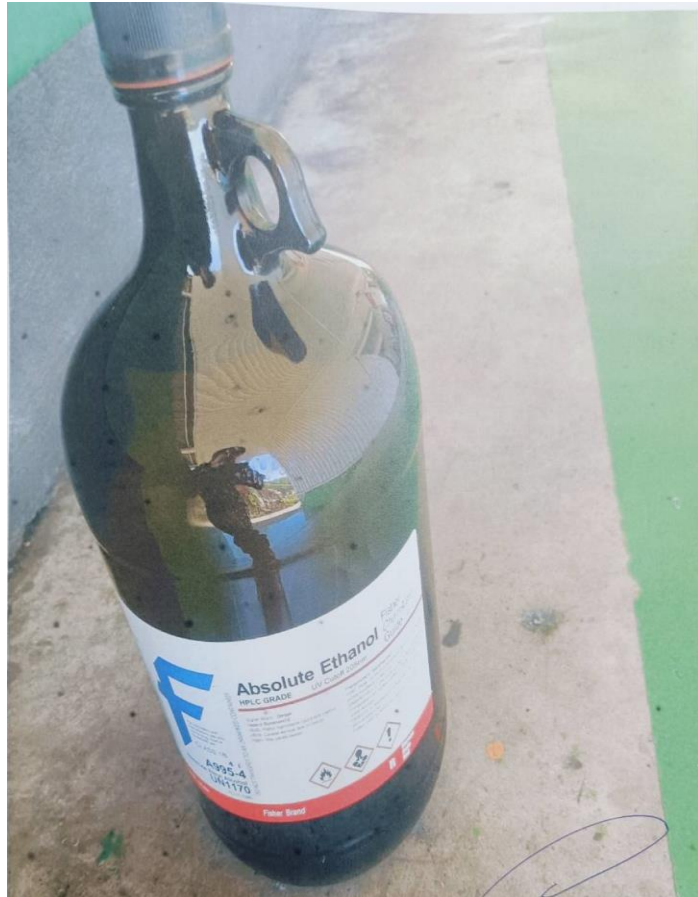

หมายเหตุ ***มีเงื่อนไขที่ต้องปฏิบัติตามที่ระบุท้ายรายการ***

รายการที่ 2.6 แพ้มคดีที่ ล.5427/4.10.65 สินค้าเป็น ETHANOL (เอทานอล)
จำนวน 432 LTR น้ำหนัก 336.96 KGM



หมายเหตุ ***มีเงื่อนไขที่ต้องปฏิบัติตามที่ระบุท้ายรายการ***

รายการที่ 2.7 แพ้มคดียี่ สทบ.ล.273/1.3.67 สินค้าเป็น กรดซีทริก,
โซเดียมไบคาร์บอเนต จำนวน 15 กล่อง น้ำหนัก 18.00 KGM



หมายเหตุ ***มีเงื่อนไขที่ต้องปฏิบัติตามที่ระบุท้ายรายการ***

รายการที่ 2.8 แพ้มคดีที่ สทบ.ล.3996/28.8.63 สินค้าเป็น
น้ำยาทำความเย็น RERERIGANT R407C ปริมาณ 942.00 KGM
น้ำมันหล่อลื่น EMKARATE RL 170H A 5 ปริมาณ 32.00 KGM
ถังบรรจุสารทำความเย็น 1 PC EMPTY COOLING MEDIUM ปริมาณ 26.00 KGM



หมายเหตุ ***มีเงื่อนไขที่ต้องปฏิบัติตามที่ระบุท้ายรายการ***

รายการที่ 2.9 แพ้มคดียี่ สทบ.ท.49/13.7.66 สินค้าเป็น สารเคมี
DIOCTYL PHTHALATE (CAS No.117-81-7) น้ำหนัก 10,600.00 KGM



หมายเหตุ ***มีเงื่อนไขที่ต้องปฏิบัติตามที่ระบุท้ายรายการ***

รายการที่ 2.10 แพ้มคดียี่ สทบ.ล.1102/24.8.67 สินค้าเป็น สารเคมี
สำหรับกระบวนการชุบตีบุกเพื่อให้นำไฟฟ้า น้ำหนัก 640.00 KGM

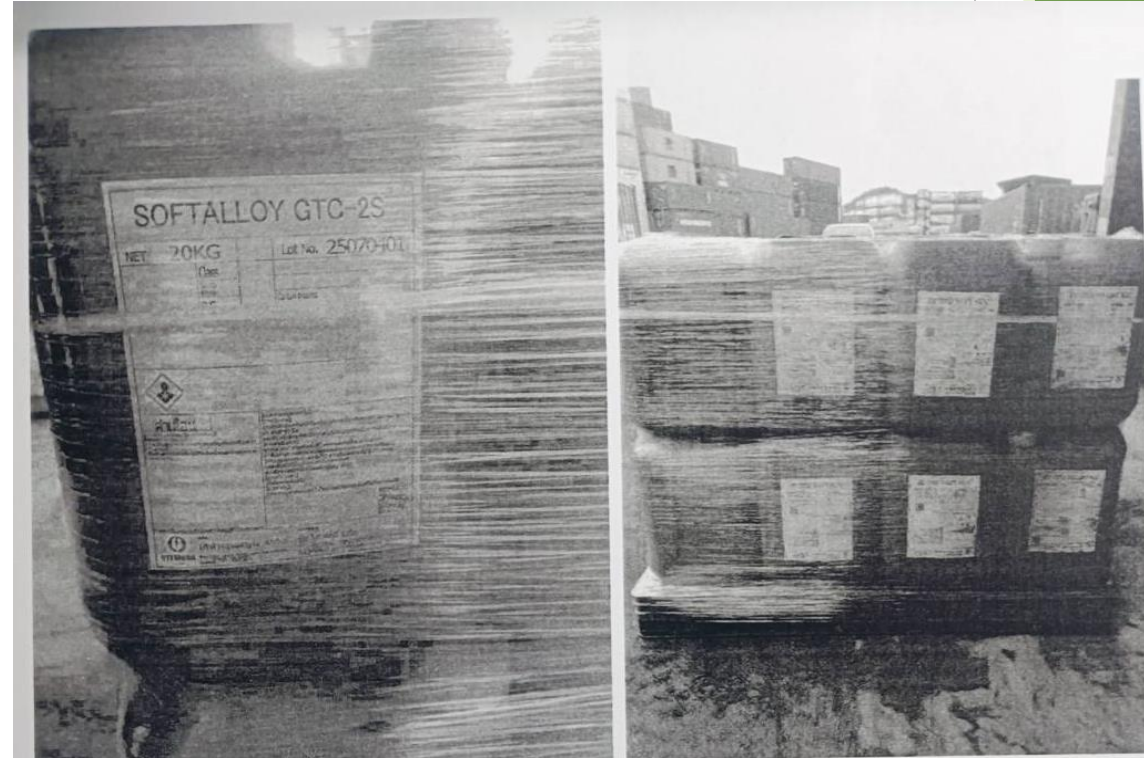

หมายเหตุ ***มีเงื่อนไขที่ต้องปฏิบัติตามที่ระบุท้ายรายการ***

รายการที่ 2.11 แพ้มคดีที่ สทบ.ท. 119/2.11.66 สินค้าเป็น METHANOL จำนวน 70 DR น้ำหนัก 11,060.00 KGM

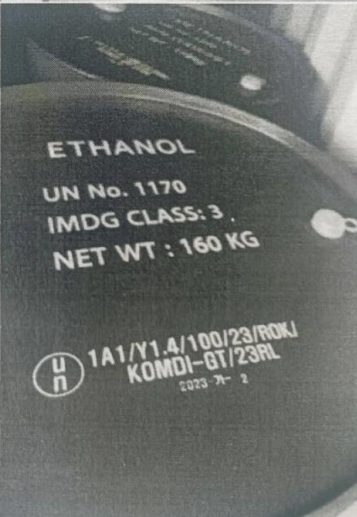
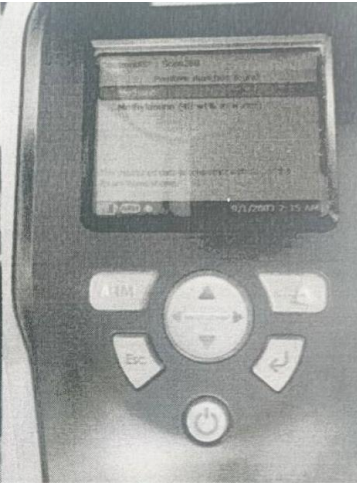

หมายเหตุ ***มีเงื่อนไขที่ต้องปฏิบัติตามที่ระบุท้ายรายการ***

รายการที่ 2.12 แพ้มคดีที่ สทบ.ล.190/14.2.68 สินค้าเป็น โซเดียมคลอเรต (SODIUM CHLORATE) จำนวน 600 BAGS น้ำหนัก 15,000.00 KGM

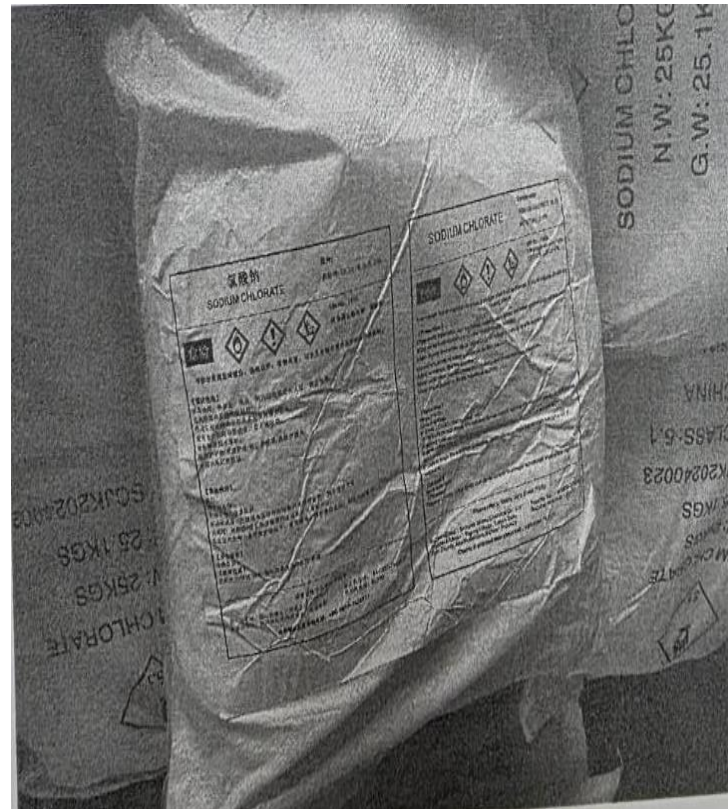
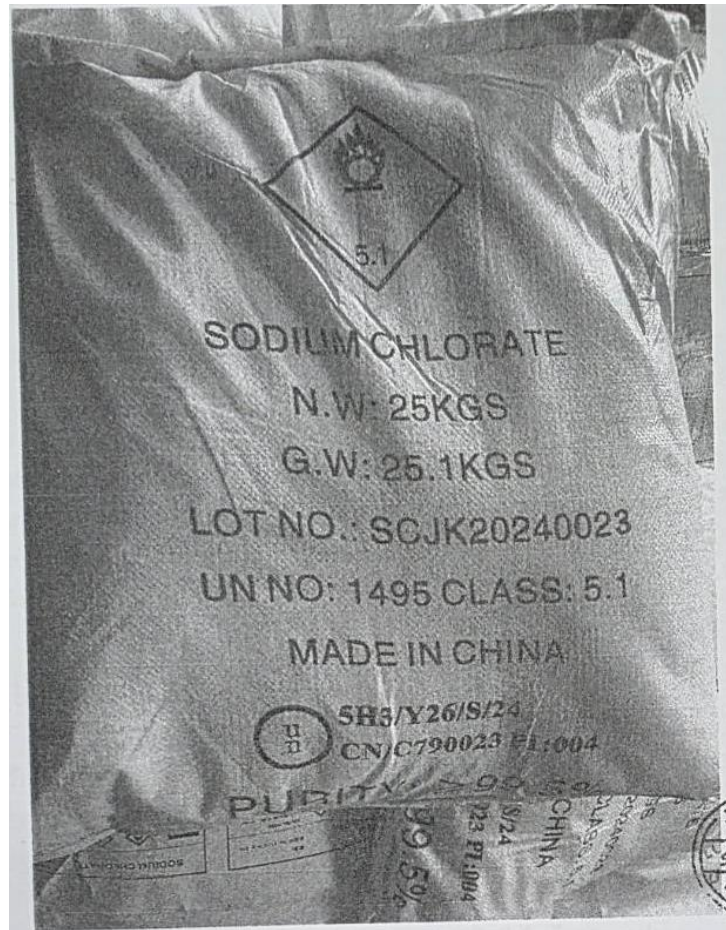

หมายเหตุ ***มีเงื่อนไขที่ต้องปฏิบัติตามที่ระบุท้ายรายการ***

รายการที่ 2.13 แพ้มคดีที่ สทบ.ล.126/29.1.67 สินค้าเป็น โซเดียมบรอเรต
(SODIUM BORATE) น้ำหนัก 24,400.00 KGM



หมายเหตุ ***มีเงื่อนไขที่ต้องปฏิบัติตามที่ระบุท้ายรายการ***

รายการที่ 2.14 แพ้มคดียี่ สทบ.ล.350/19.3.68 สิ้นค้าเป็น ชุดป้องกันฟิล์ม
(DISPOSABLE FILM-COATED PROTECTIVE CLOTHING) ปริมาณ 2,500 C62
น้ำหนัก 600.00 KGM

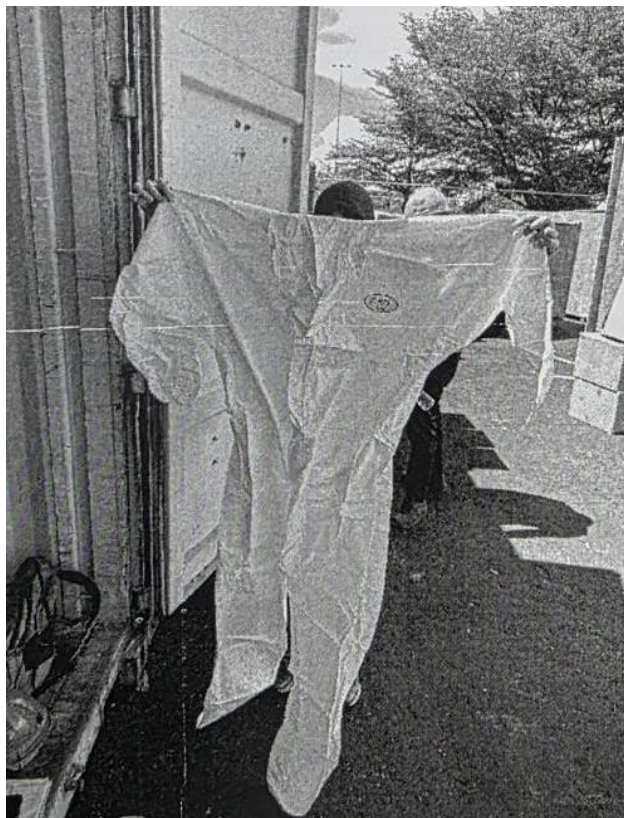
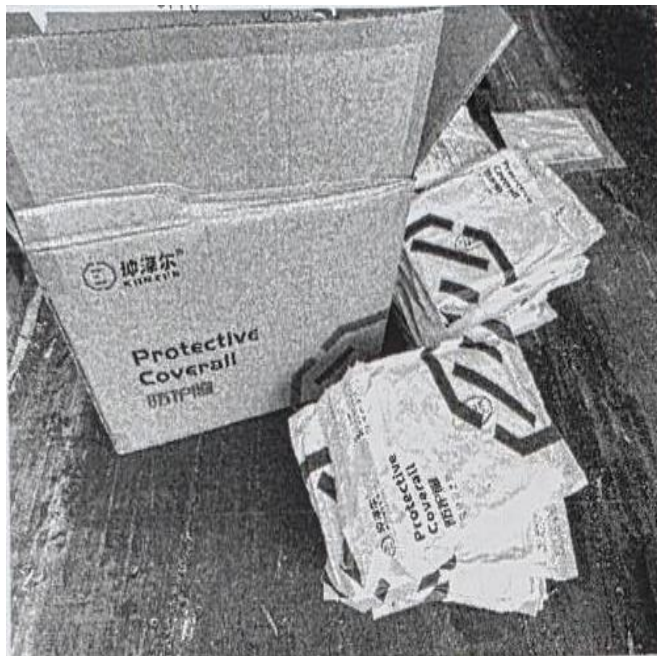

หมายเหตุ ***มีเงื่อนไขผู้ชนะการประมูลต้องกำจัดหรือทำลายสิ่งบ่งชี้กำเนิดเป็นเท็จ
ออกไปก่อนการรับมอบสินค้า ***

รายการที่ 2.15 แพ้มคดียี่ สทบ.ท.43/27.6.66 สินค้าเป็น ผง CAFFEINE Anhydrous
ปริมาณ 301 CT น้ำหนัก 6,375.00 KGM

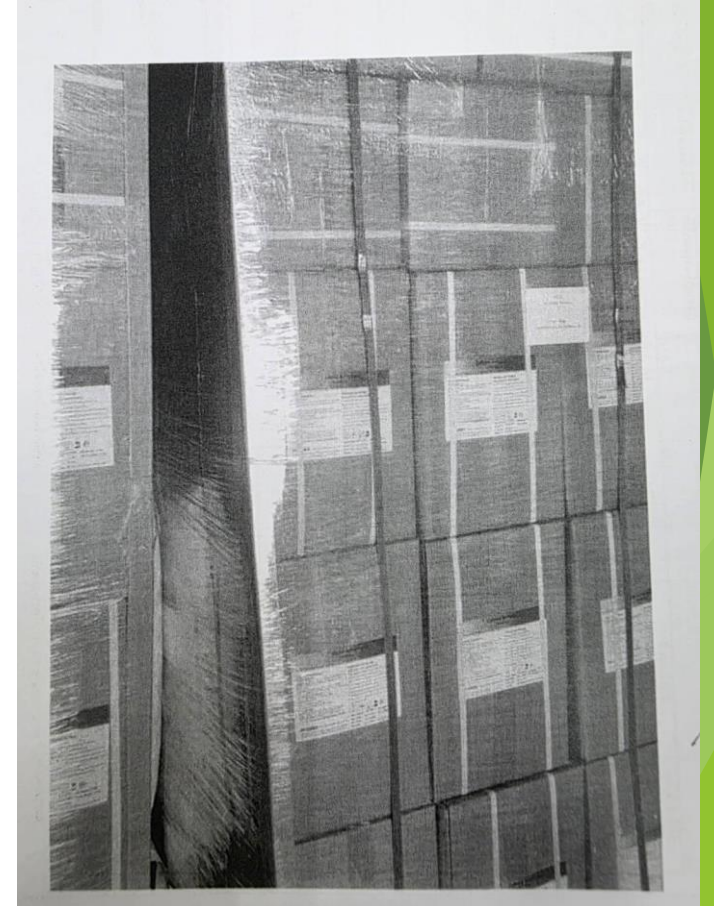
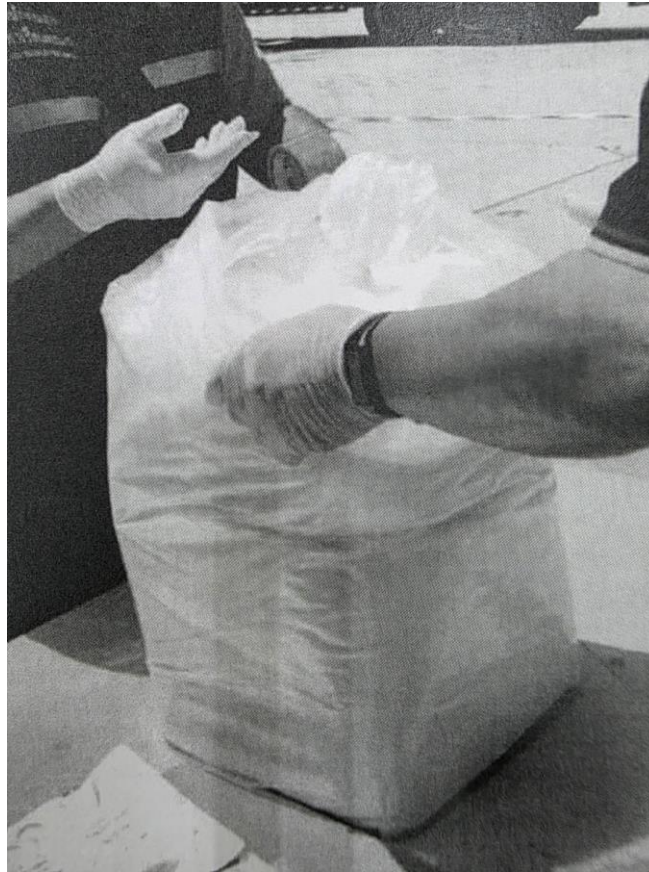
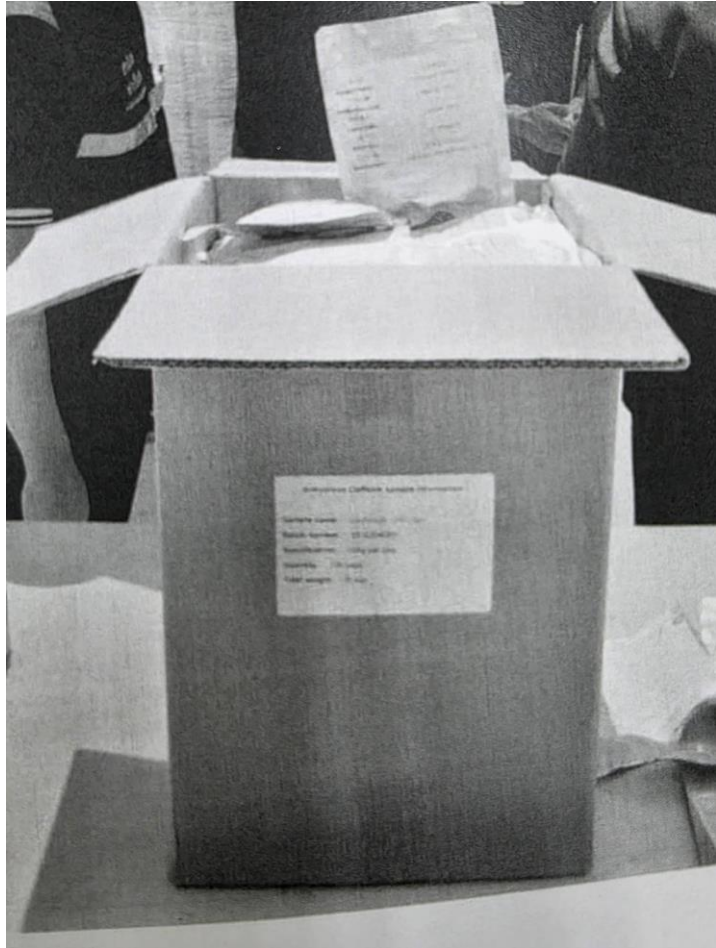

หมายเหตุ ***เงื่อนไข ที่ต้องปฏิบัติตามที่ระบุท้ายรายการหรือส่งออกนอกราชอาณาจักร***

รายการที่ 2.16 แพ้มคดียี่ สทบ.ล.820/14.7.68 สินค้าเป็น อุปกรณ์ขยายสัญญาณ (Base Station Antenna) ปริมาณ 16 Package

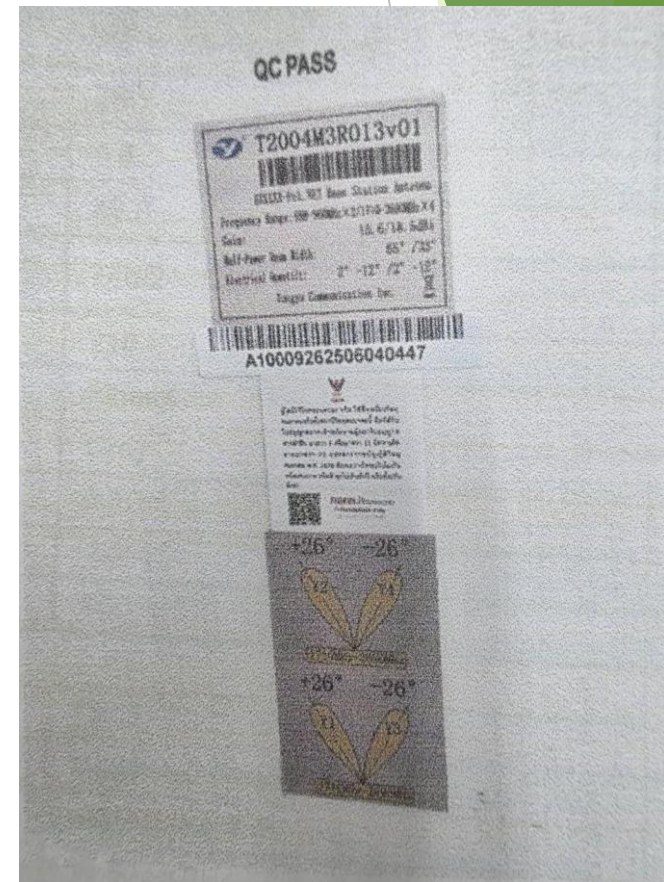
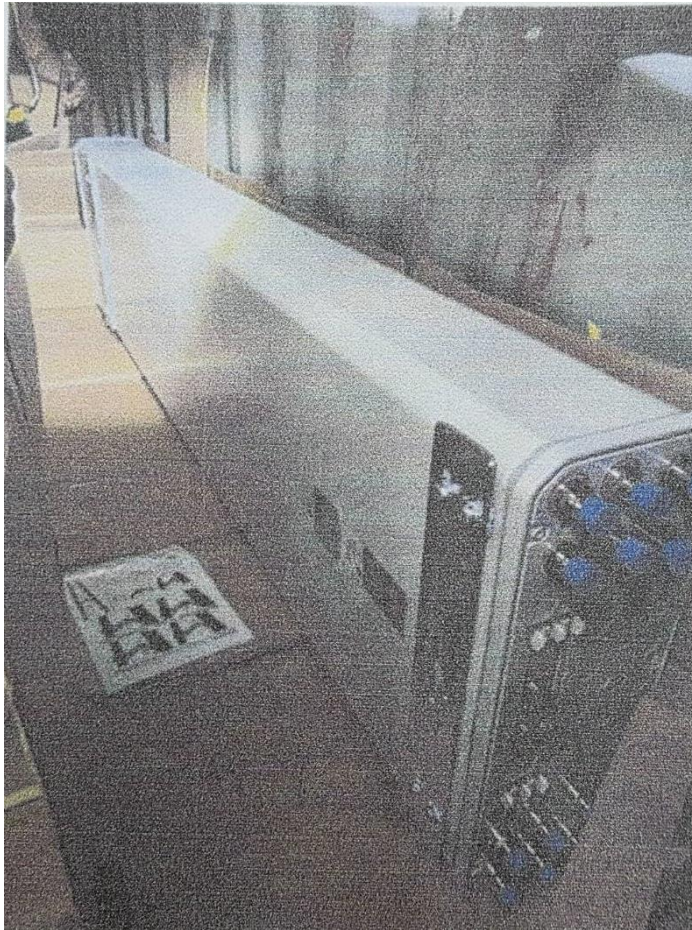

หมายเหตุ ***เงื่อนไข เพื่อการส่งออกนอกราชอาณาจักร***

รายการที่ 2.17 แพ้คดี สทบ.ล.1103/28.8.67 สินค้าเป็น เซ็นเซอร์ จำนวน 65 C62

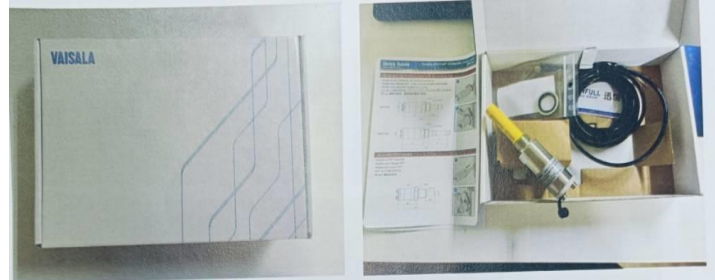

หมายเหตุ ***มีเงื่อนไขผู้ชนะการประมูลต้องกำจัดหรือทำลายสิ่งบ่งชี้กำเนิดอันเป็นเท็จ ก่อนการรับมอบสินค้า ***

รายการที่ 2.18 แพ้คดี สทบ.ท.663/6.6.68 สินค้าเป็น ใบเจียร์กระดาษทรายซ้อน
ปริมาณ 88 กล่อง จำนวน 17,600 ชิ้น



หมายเหตุ ***มีเงื่อนไขผู้ชนะการประมูลต้องกำจัดหรือทำลายสิ่งบ่งชี้กำเนิดเป็นเท็จ
ออกไปก่อนการรับมอบสินค้า ***

รายการที่ 2.16 แพ้มคดี สทบ.ล.1331/02.10.67

สินค้าเป็น ทรายเกล็ดละเอียดประสานพื้นคอนกรีต (SILICA SAND #20-40 (25 KG./BAG)

ปริมาณ 160 C62 ทรายเกล็ดละเอียดประสานคอนกรีต (SILICA SAND #12-20 (25 KG./BAG)

ปริมาณ 160 C62 น้ำหนักรวม 8,000.00 KGM



หมายเหตุ ***มีเงื่อนไขห้ามส่งออกราชอาณาจักร***

รายการที่ 2.20 แพ้มคดี สทบ.ล.14/7.1.68 สินค้าเป็น ทรายควอร์ตซ์
จำนวน 125 BAGS น้ำหนัก 5,650.00 KGM

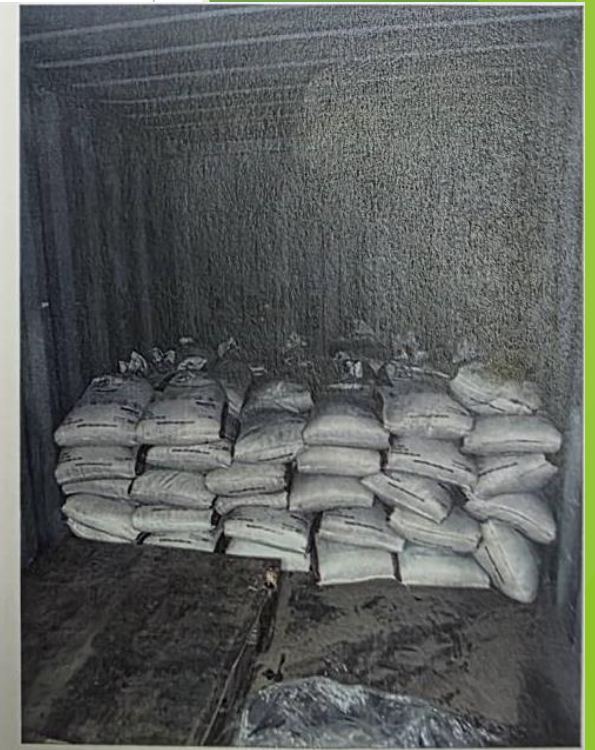

หมายเหตุ ***มีเงื่อนไขห้ามส่งออกราชอาณาจักร***

รายการที่ 2.21 แพ้มคติเลขที่ สทบ.ล. 504/21.4.68 สินค้าเป็น ทรายสีสำหรับปั้น (MIX-INS SAND) จำนวน 82 CT น้ำหนัก 820.00 KGM

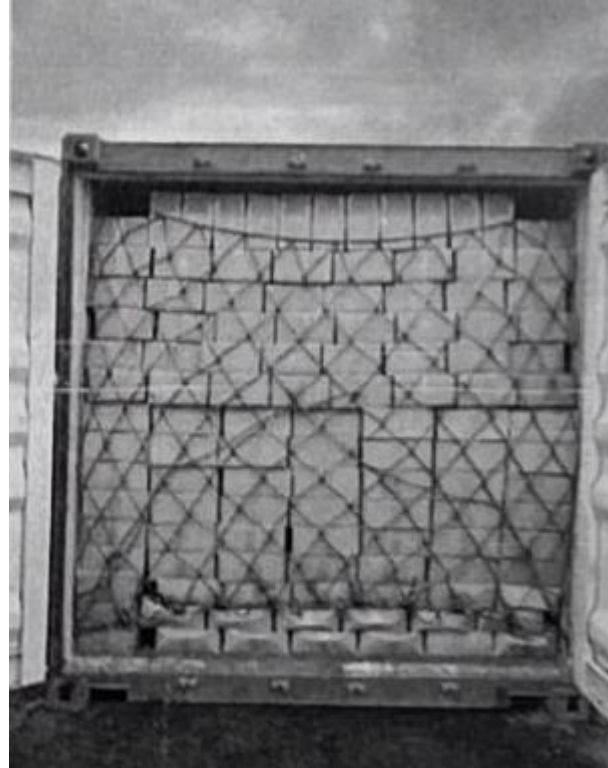

หมายเหตุ ***มีเงื่อนไขห้ามส่งออกราชอาณาจักร***

รายการที่ 2.22 แพ้คดีเลขที่ สทบ.ล. 355/20.3.68

สินค้าเป็น ผงแร่ควอร์ตใช้ในอุตสาหกรรม น้ำหนัก 640.00 KGM



หมายเหตุ ***มีเงื่อนไขห้ามส่งออกราชอาณาจักร***

รายการที่ 2.23 แพ้มคตี ล.2032/3.4.66

- สินค้าเป็น 1) พระพุทธรูปปางสมาธิขนาดปรก (องค์ใหญ่) สูง 385 ซม. กว้าง 195 ซม. (2 ชั้น)
- 2) พระพุทธรูปปางสมาธิขนาดปรก (องค์เล็ก) สูง 25 ซม. กว้าง 115 ซม. (1 ชั้น)
- 3) ประติมากรรมสตรี (มีแขนขาข้างเดียว) สูง 43 ซม. กว้าง 19 ซม. (10 ชั้น)
- 4) ประติมากรรมสตรี (ไม่มีแขน) สูง 38 ซม. กว้าง 18 ซม. (10 ชั้น)
- 5) สีหอัปสร สูง 38 ซม. กว้าง 7 ซม. (6 ชั้น)
- 6) ประติมากรรมรูปมือขนาดใหญ่ (มือซ้าย) สูง 66 ซม. กว้าง 12 ซม. (3 ชั้น)
- 7) ประติมากรรมรูปมือขนาดเล็ก (มือซ้าย) สูง 33 ซม. กว้าง 7 ซม. (15 ชั้น)
- 8) ประติมากรรมรูปมือขนาดเล็ก (มือขวา) สูง 133 ซม. กว้าง 7 ซม. (15 ชั้น)

*** หมายเหตุ ทั้งนี้ผู้ประมูลได้ต้องประมูลเพื่อใช้ในราชอาณาจักรเท่านั้น

รายการที่ 2.23 แพ้คดี ล.2032/3.4.66 (ภาพประกอบ)



*** หมายเหตุ ทั้งนี้ผู้ประมุขได้ต้องประมุขเพื่อใช้ในราชอาณาจักรเท่านั้น

รายการที่ 2.24 เพิ่มคดี ล.1605/5.4.61

- สินค้าเป็น 1. พระคณาศ (วัสดุสังเคราะห์) (16 ชิ้น)
2. รูปเคารพในศาสนา (วัสดุสังเคราะห์) (9 ชิ้น)
3. เคียรพระคณาศ (1 ชิ้น)
4. พระพุทธรูปครึ่งองค์บนมือ (1 ชิ้น)



*** หมายเหตุ ทั้งนี้ผู้ประมูลได้ต้องประมูลเพื่อใช้ในราชอาณาจักรเท่านั้น

รายการที่ 2.25 แพ้มคดี ล.3400/17.8.61

สินค้าเป็น 1. สิ่งห้ (2 ชั้น)

2. ฐานรองทำจากพ้อไม้ก้า (5 ชั้น)

3. พระพรหม ทำจากหิน ฐานกว้าง 50 ซม. หน้าตักกว้าง 69.5 ซม.

สูงรวมฐาน 102 ซม. (1 ชั้น)

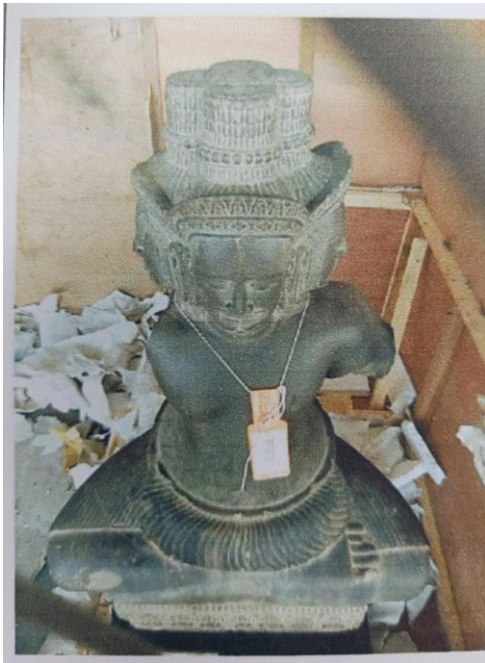

*** หมายถึง ทั้งนี้ผู้ประมูลได้ต้องประมูลเพื่อใช้ในราชอาณาจักรเท่านั้น

รายการที่ 2.26 แพ้คดี ล.1769/24.4.61

- สินค้าเป็น
1. ประติมากรรมบุคคล (ทำจากไม้) (1 ชิ้น)
 2. พระบรมรูปรัชกาลที่ ๕ (ทำจากโลหะผสม) (1 ชิ้น)
 3. เทวรูป (ทำจากปูน) (2 ชิ้น)
 4. พระพุทธรูปยืน (ทำจากไม้ และโลหะผสม) (2 ชิ้น)
 5. รูปเคารพในศาสนา (พระภิกษุห่มจีวร ทำจากไม้) (1 ชิ้น)
 6. พระแม่มาลี (ทำจากปูน) (1 ชิ้น)

*** หมายเหตุ ทั้งนี้ผู้ประมูลได้ต้องประมูลเพื่อใช้ในราชอาณาจักรเท่านั้น

รายการที่ 2.26

แพ้มคติ ล.176

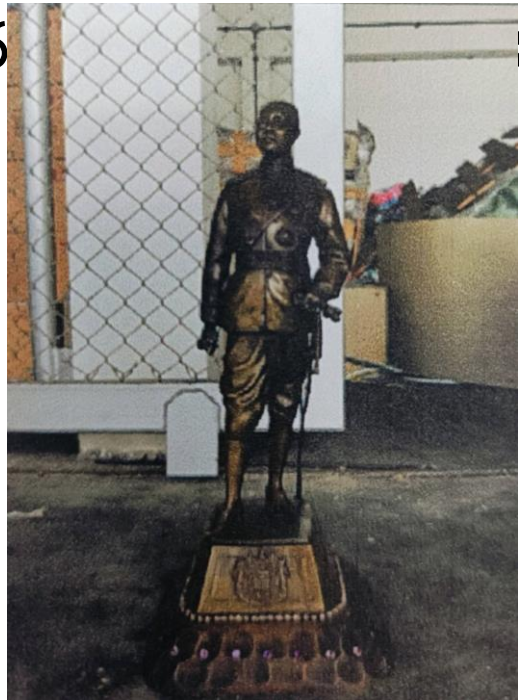

ชกอกา

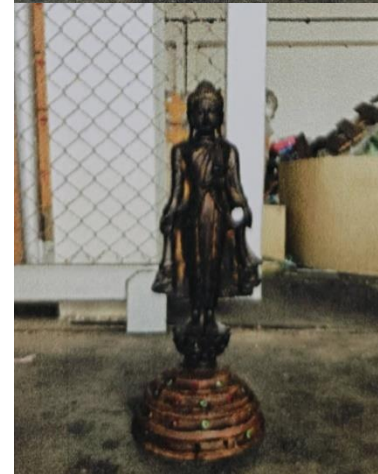

***หมายเหตุ ทั้งนี้ผู้ประมูลได้ต้องประมูลเพื่อใช้ในราชอาณาจักรเท่านั้น

รายการที่ 2.27 แพ้มคตี ล.2817/25.6.56

- สินค้าเป็น
1. ชิ้นส่วนมือซ้ายและขวา ติดตั้งบนฐานสีเหลี่ยม ตกแต่งสีดำ สีทอง และสีแดง (100 ชิ้น)
 2. เคียร์พระพุทธรูป อุษณีษะนูนสูง พระเนตรมอင့်ต่ำ (2 ชิ้น)
 3. เคียร์พระพุทธรูป ในกรอบรูปเปลว ด้านล่างเป็นวงแหวนแบ่งเป็นช่อง (2 ชิ้น)

*** หมายเหตุ ทั้งนี้ผู้ประมูลได้ต้องประมูลเพื่อใช้ในราชอาณาจักรเท่านั้น

รายการที่ 2.27 แพ้คดี ล.2817/25.6.56 ภาพประกอบ



รายการที่ 2.28 แพ้มคติ สทบ.ล.659/30.5.67 สินค้าเป็น THERMOGEL HIGH TEMPERATURE DRILLING MUD (SEPIOLITE) CAS NO.๖๓๘๐๐-๓๗-๓ / ดินน้ำโคลนสำหรับขุดเจาะ จำนวน 200 BAGS น้ำหนัก 4,536.00 KGM



*** หมายเหตุ ทั้งนี้ผู้ประมูลได้ต้องประมูลเพื่อใช้ในราชอาณาจักรเท่านั้น

รายการที่ 2.29 แพ้มคดี สทบ.ล.1683/6.12.67 สินค้าเป็น พลาสติกทรงกระบอก
คละขนาด จำนวน 42 พาเลท ปริมาณ 23,730.00 ชั่ง น้ำหนัก 21,420.020 KGM

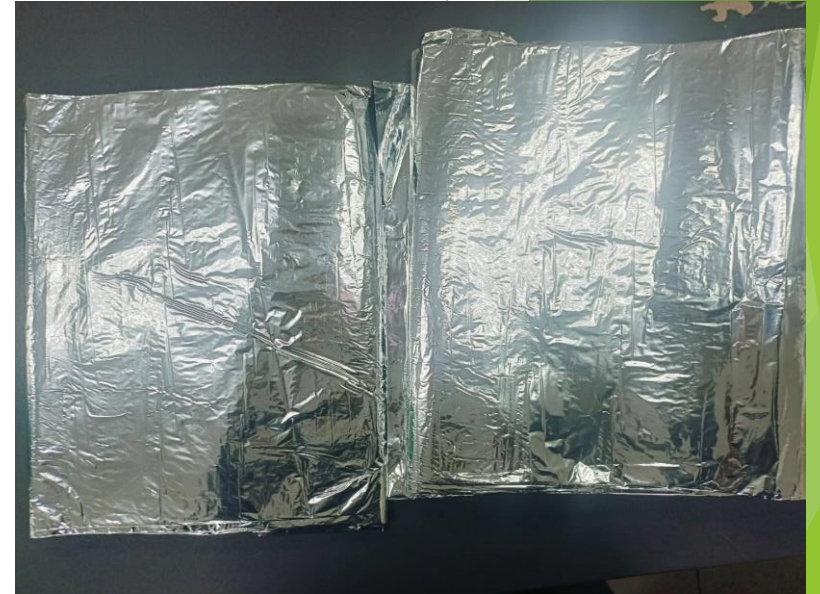
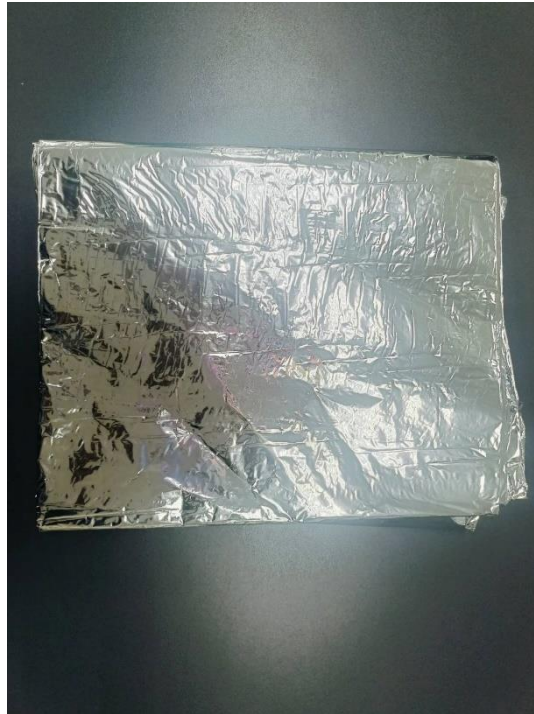
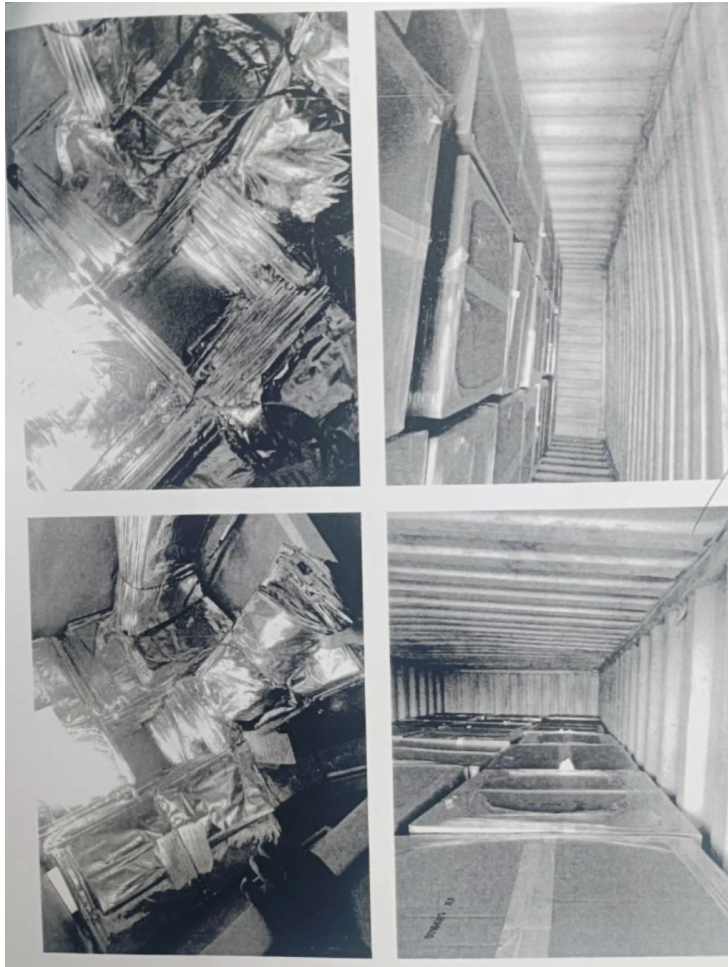

รายการที่ 2.30 แพ้มคดี สทบ.ล.945/6.8.68 สิ้นค้าเป็น

1. เม็ดพลาสติก POLYPHENYLENE ETHER (PPE-101-BK-GF20N) น้ำหนัก 4,000 KGM
2. เม็ดพลาสติก MABS (MABS PELLET (TRANSPARENT) (920 555 U) น้ำหนัก 6,000 KGM



***** หมายเหตุ ทั้งนี้ผู้ประมูลได้ต้องทำลายถิ่นกำเนิดเป็นเท็จก่อนรับมอบสินค้า**

**ของผ่านแดน
ที่ตกเป็นของแผ่นดิน**

รายการที่ 3.1 เพิ่ม ผ.21/67 สินค้าเป็น เคมีภัณฑ์ DIOCTYL PHTHALATE (DOP)
จำนวน 160 DR น้ำหนัก 32,000.00 KGM



หมายเหตุ ***มีเงื่อนไขที่ต้องปฏิบัติตามที่ระบุท้ายรายการ***

รายการที่ 3.2 เพิ่ม ผ.41/66

สินค้าเป็น NEW BATTERY AND CABLE FOR CONNECTER COVER

จำนวน 184 CELL น้ำหนัก 1,742.00 KGM



หมายเหตุ ***มีเงื่อนไขที่ต้องปฏิบัติตามที่ระบุท้ายรายการ***

รายการที่ 3.3 เพิ่ม ผ.1/68 สินค้าเป็น USED COPY MACHINES
(เครื่องถ่ายเอกสารใช้แล้ว) จำนวน 223 UN น้ำหนัก 13,020.00 KGM



หมายเหตุ ***มีเงื่อนไขที่ต้องปฏิบัติตามที่ระบุท้ายรายการ***

รายการที่ 3.4 แพ้ม ผ.11/68 สินค้าเป็น

- 1.HYDROTASK 422 จำนวน 3 PX น้ำหนัก 2,340.00 KGM
- 2.DETAL HP จำนวน 2 PX น้ำหนัก 2,514.00 KGM
- 3.PUREXOL 2 VN จำนวน 1 PX น้ำหนัก 644.00 KGM

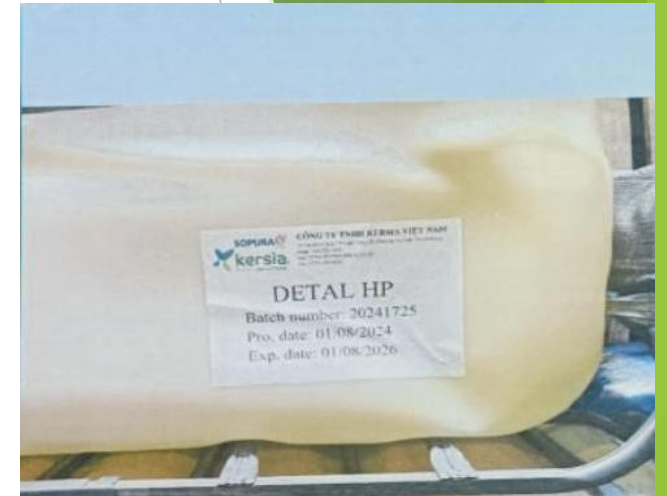

หมายเหตุ ***มีเงื่อนไขที่ต้องปฏิบัติตามที่ระบุท้ายรายการ***

รายการที่ 3.5 แพ้ม ผ.41/67 สินค้าเป็น BIFLEX AQUAMAX จำนวน 5 PX น้ำหนัก 4,020.00 KGM

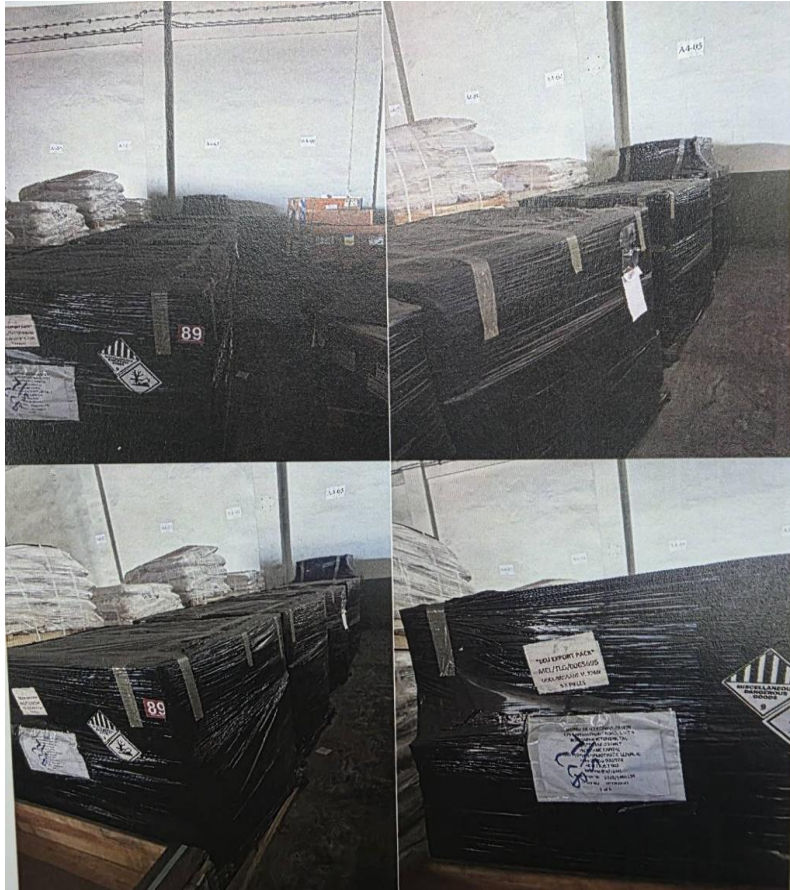

หมายเหตุ ***มีเงื่อนไขที่ต้องปฏิบัติตามที่ระบุท้ายรายการ***

รายการที่ 3.6 แพ้ม ผ.28/68 สินค้าเป็น PHENOL (ฟีนอลหรือ กรดฟีนอลิก) จำนวน 390 DR น้ำหนัก 85,230.00 KGM



หมายเหตุ ***มีเงื่อนไขที่ต้องปฏิบัติตามที่ระบุท้ายรายการ***

รายการที่ 3.7 แพ้ม ผ.16/2567 สินค้าเป็น RAW FOR INDUSTRY PLASTIC (สารประกอบอุตสาหกรรมพลาสติก) จำนวน 160 DR น้ำหนัก 34,560.00 KGM

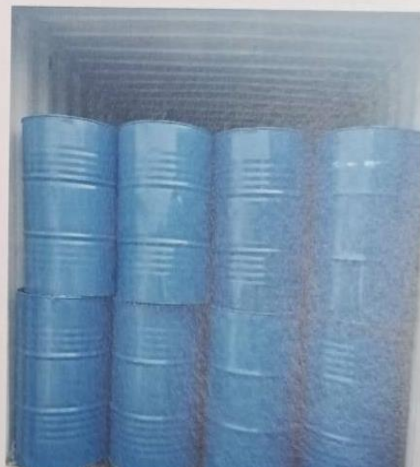
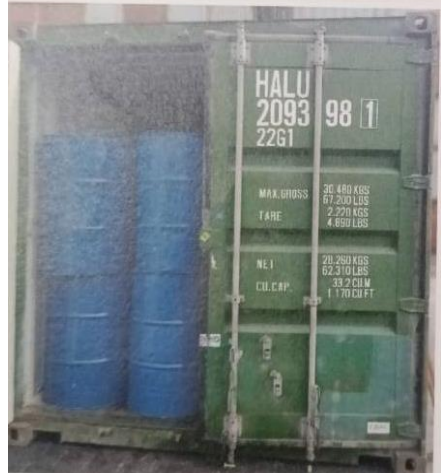

หมายเหตุ ***มีเงื่อนไขที่ต้องปฏิบัติตามที่ระบุท้ายรายการ***

รายการที่ 3.8 แพ้ม ผ.14/68 สินค้าเป็น ยางรถบรรทุกเก่าใช้แล้ว
จำนวน 368 PP น้ำหนัก 15,784.00 KGM

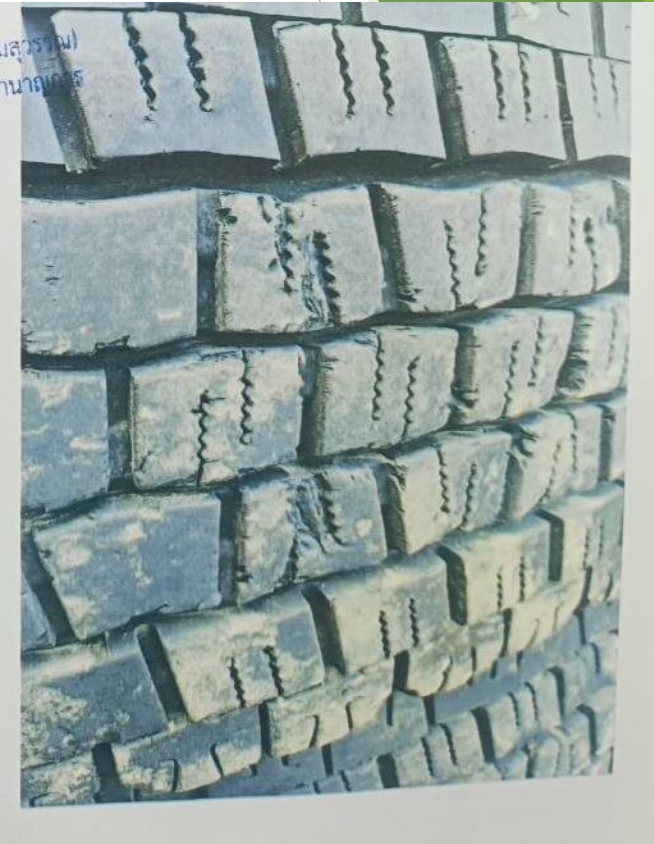
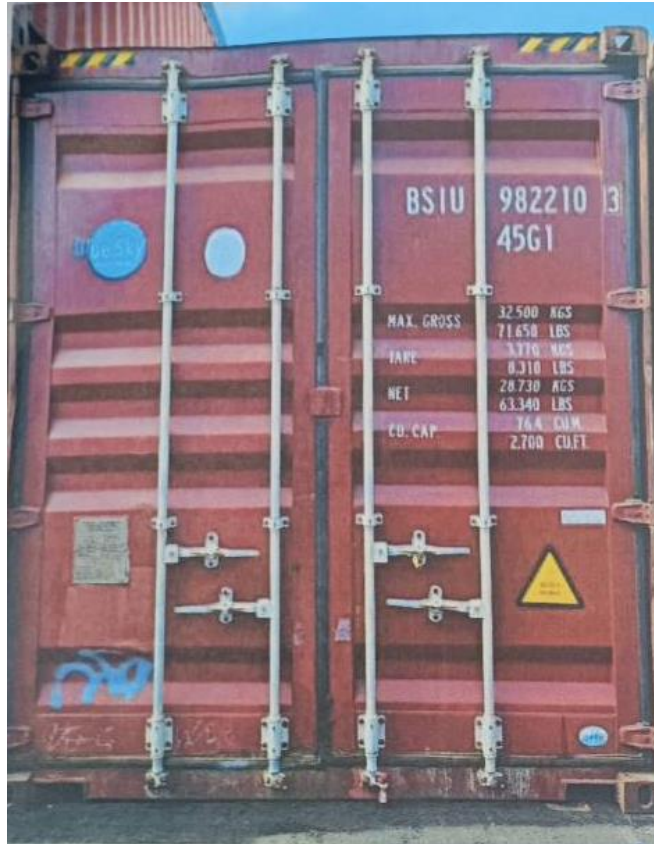

หมายเหตุ ***มีเงื่อนไขเพื่อการส่งออกนอกราชอาณาจักร***

รายการที่ 3.9 แพ้ม ผ.33/68 สิ้นค้าเป็น ยางรถบรรทุกเก่าใช้แล้ว (UESD TYRE) จำนวน 341 PP น้ำหนัก 16,070.00 KGM

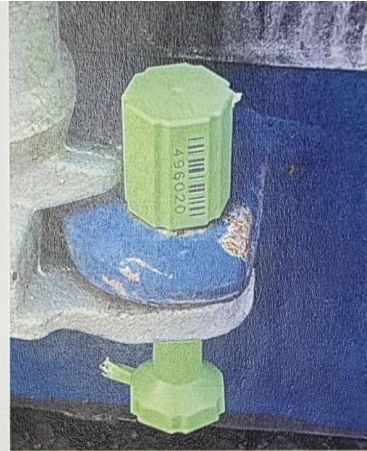

หมายเหตุ ***มีเงื่อนไขเพื่อการส่งออกนอกราชอาณาจักร***

รายการที่ 3.10 แพ้มี ผ.34/68 สิ้นค้าเป็น ยางรถบรรทุกใหม่ (TYRES) จำนวน 270 PP น้ำหนัก 15,874.00 KGM



หมายเหตุ ***มีเงื่อนไขเพื่อการส่งออกนอกราชอาณาจักร***

รายการที่ 3.11 แพ้ม ผ.13/68 สินค้าเป็น MATTERSS COMPRESSOR MACHINE
จำนวน 9 UN น้ำหนัก 17,350.00 KGM



รายการที่ 3.12 แพ้ม ผ.23/68 สินค้าเป็น MONOMETHYLAMINE 40 % จำนวน 66 PK น้ำหนัก 50,176.00 KGM

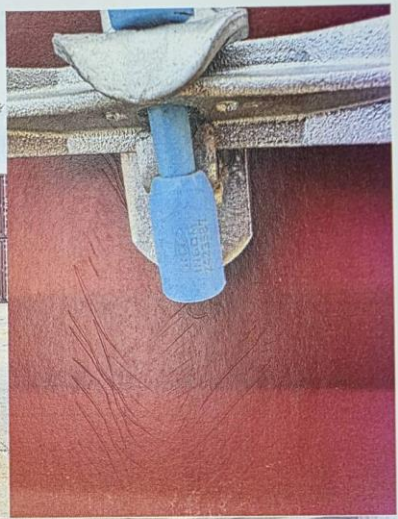
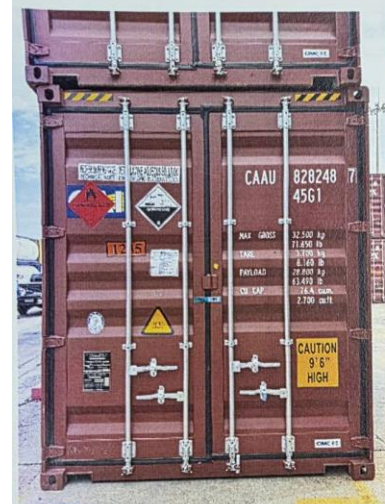
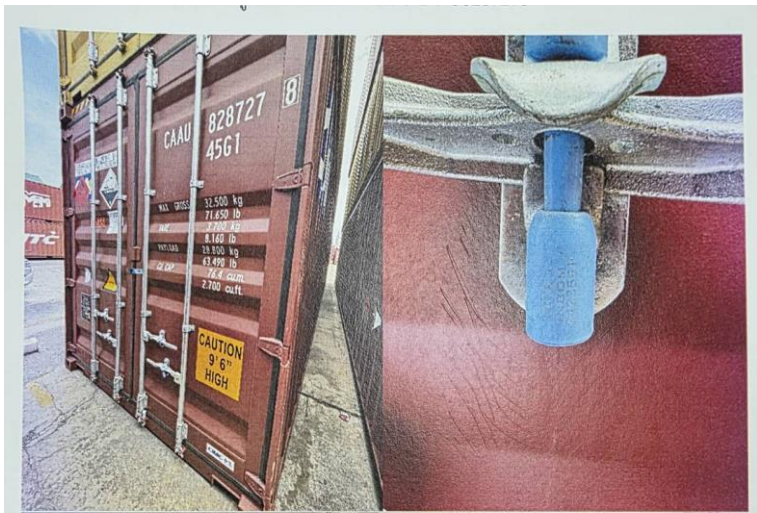

รายการที่ 3.13 เพิ่ม ผ.35/68 สินค้าเป็น GALVANIZED IRON WIRE
(ลวดเหล็กชุบสังกะสี) จำนวน 51 PK น้ำหนัก 50,000.00 KGM

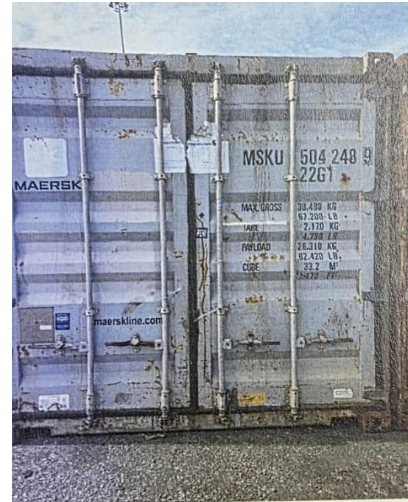

รายการที่ 3.14 เพิ่ม ผ.35/67 สินค้าเป็น USED AUTO SPARE PARTS (CAR ACCESSORY) ตู้ไฟ (เสื่อมสภาพ) จำนวน 187 PK น้ำหนัก 19,600.00 KGM



รายการที่ 3.15 แพ้ม ผ.30/68 (ถ่ายลำ) สิ้นค้าเป็น เศษกระดาษ (WASTE PAPER) จำนวน 80 BL น้ำหนัก 97,040.00 KGM

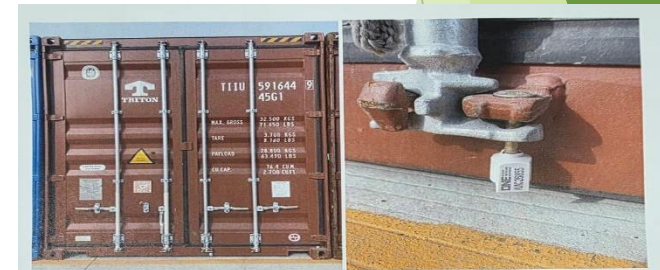
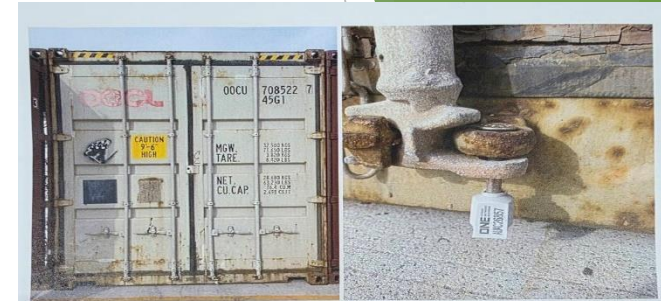
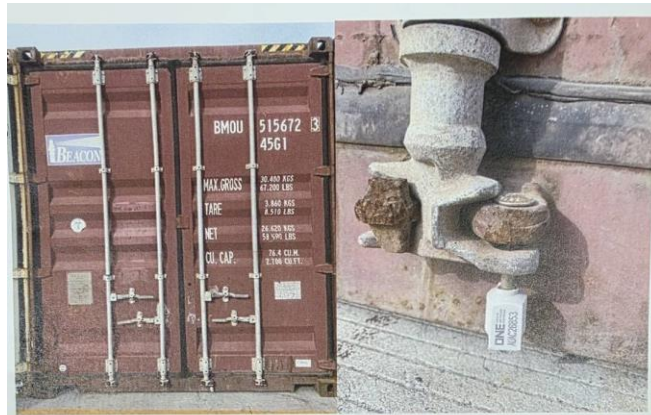

รายการที่ 3.16 แพ้ม ผ.31/68 (ถ่ายลำ) สินค้าเป็น เศษกระดาษ (WASTE PAPER) จำนวน 194 BL น้ำหนัก 240,240.00 KGM

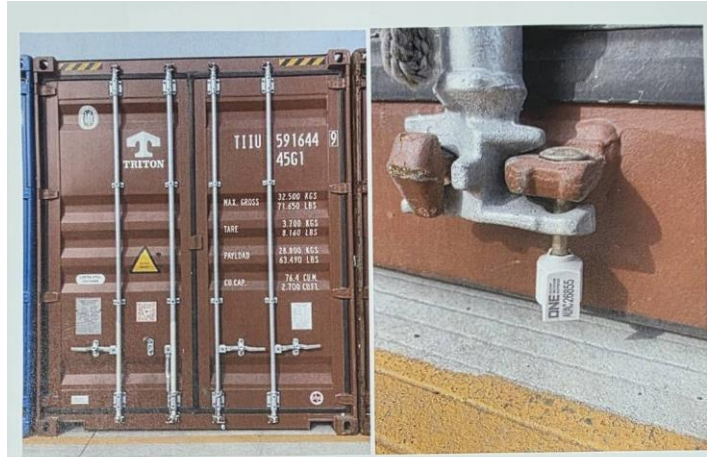



ฝ่ายของกลางและของตกค้าง
ส่วนควบคุมทางศุลกากร
สำนักงานศุลกากรท่าเรือแหลมฉบัง

