



ประกาศสำนักงานศุลกากรท่าเรือแหลมฉบัง

ที่ ๓๗ / ๒๕๖๘

เรื่อง ขายทอดตลาดของกลาง ของตกค้าง และของที่ตกเป็นของแผ่นดิน ครั้งที่ ๓/๒๕๖๘

ด้วย สำนักงานศุลกากรท่าเรือแหลมฉบัง จะทำการขายทอดตลาดของกลาง ของตกค้าง และของที่ตกเป็นของแผ่นดินรายละเอียดตามบัญชีรายการแนบท้ายประกาศนี้ โดยจะทำการขายทอดตลาด ในวันศุกร์ที่ ๒๘ มีนาคม ๒๕๖๘ โดยเริ่มรับลงทะเบียนตั้งแต่วันที่ ๑๐.๐๐ - ๑๑.๐๐ น. และเริ่มการขายทอดตลาด เวลา ๑๑.๐๐ น. เป็นต้นไป ณ ห้องประชุม ๑ ชั้น ๔ สำนักงานศุลกากรท่าเรือแหลมฉบัง อำเภอศรีราชา จังหวัดชลบุรี ผู้ที่ลงทะเบียนเข้าร่วมประมูลถือว่าได้รับทราบยอมรับและจะต้องปฏิบัติตามเงื่อนไข ดังนี้

๑. การขายของกลาง ของตกค้าง และของที่ตกเป็นของแผ่นดิน ตามบัญชีแนบท้ายประกาศนี้ เป็นการประมูลขายของกลาง ของตกค้าง และของที่ตกเป็นของแผ่นดิน ตามสภาพที่เป็นอยู่ ผู้ชนะการประมูล หรือผู้ประมูลได้ หมายถึงผู้เสนอราคาสูงสุด และของกลาง ของตกค้าง หรือของที่ตกเป็นของแผ่นดินนั้น ๆ ได้รับการประกาศขายได้ หรือรับราคาได้จากคณะกรรมการจำหน่ายของกลางและของตกค้างในวันขายทอดตลาด

๒. ผู้เข้าร่วมประมูลจะต้องลงทะเบียนที่เจ้าหน้าที่รับลงทะเบียนในวันทำการขายทอดตลาด เวลา ๑๐.๐๐ - ๑๑.๐๐ น. ณ ห้องประชุม ๑ ชั้น ๔ สำนักงานศุลกากรท่าเรือแหลมฉบัง และจะต้องนำหลักฐาน เช่น บัตรประชาชน หรือเอกสารที่ทางราชการออกให้ ยื่นแสดงต่อเจ้าหน้าที่รับลงทะเบียน พร้อมทั้งต้องปฏิบัติตามเงื่อนไขตามรายการขายที่กำหนด (หากมี) ในการลงทะเบียน ซึ่งสำนักงานศุลกากรท่าเรือแหลมฉบัง จะดำเนินการขายทอดตลาดโดยวิธีที่ได้กำหนดไว้ในประกาศฯ ซึ่งการขายทอดตลาดในครั้งนี้เป็นการขายทอดตลาดด้วยวิธียื่นซองเสนอราคา โดยให้ผู้สนใจวางเงินมัดจำซองรายการละ ๒๐,๐๐๐.- บาท ทั้งนี้ ในกรณีผู้ประมูลสินค้าประมูลไม่ได้ คณะกรรมการฯ จะดำเนินการคืนเงินมัดจำของ หลังจากเสร็จสิ้นการประมูลขายทอดตลาด

๓. ผู้เข้าประมูลจะต้องพิจารณาตรวจสอบสภาพ จำนวน ปริมาณ ปริมาตร คุณสมบัติและอื่น ๆ โดยให้ดูของที่ที่จะขายทอดตลาดจนเป็นที่พอใจ และยอมรับในของกลาง ของตกค้าง และของที่ตกเป็นของแผ่นดินนั้น โดยไม่มีการโต้แย้งใด ๆ ในภายหลัง โดยคณะกรรมการฯ จะไม่รับผิดชอบในความชำรุดบกพร่องไม่ว่ากรณีใด ๆ แม้ว่าจะมีความผิดพลาดในรายละเอียดของกลาง ของตกค้าง และของที่ตกเป็นของแผ่นดิน ที่แจ้งไว้ในบัญชีรายการของกลาง ของตกค้าง และของที่ตกเป็นของแผ่นดิน ที่ทำการขายทอดตลาดก็ตาม

๔. กรณีของที่เข้าร่วมประมูลดังกล่าวเป็นสินค้าที่ควบคุม หรือต้องได้รับอนุญาต หรือต้องปฏิบัติตามใดให้ครบถ้วนตามที่กำหนดไว้ในกฎหมาย ระเบียบ และข้อบังคับที่เกี่ยวข้อง ผู้ประมูลจำเป็นจะต้องนำเอกสารดังกล่าวมายื่นแสดงต่อเจ้าหน้าที่สำนักงานศุลกากรท่าเรือแหลมฉบัง ก่อนวันประมูลล่วงหน้าอย่างน้อย ๑ วันทำการ ก่อนวันที่ขายทอดตลาด

๕. คณะกรรมการฯ อาจระงับการขายทอดตลาดรายการใดรายการหนึ่งก็ได้ โดยไม่ต้องแจ้งให้ทราบล่วงหน้า

/๖. คณะกรรมการฯ...

๖. คณะกรรมการฯ จะเปิดซองที่ผู้ประมูลได้ยื่นเสนอราคาไว้ ราคาใดสูงสุดให้ถือเอาราคาสูงสุดนั้นเป็นผู้ชนะการประมูล กรณีมีผู้เสนอราคาสูงสุดที่เท่ากัน คณะกรรมการฯ จะพิจารณาให้ผู้ที่เสนอราคาสูงสุดที่เท่ากันนั้นยื่นเสนอราคาใหม่อีกครั้ง เมื่อคณะกรรมการฯ พิจารณาราคาที่สูงสุดแล้วเห็นสมควรรับราคาถือว่าของรายการนั้นขายได้

๗. กรณีของที่ขายทอดตลาดมีจำนวนขาดตกบกพร่อง หรือล้าจำนวนกว่าบัญชีรายการของกลางของตกค้าง และของที่ตกเป็นของแผ่นดิน ซึ่งได้ออกประกาศขายทอดตลาด ผู้ซื้อจะต้องรับเอาตามจำนวนที่ขาดตกบกพร่องนั้น และใช้ราคาตามส่วนที่เป็นจริงสำหรับของล้าจำนวน

๘. ผู้ประมูลราคาได้ หากจะต้องมีการชำระค่าภาษีอื่น ๆ เช่น ภาษีมูลค่าเพิ่ม ภาษีสรรพสามิต หรือภาษีเพื่อมหาดไทย จะไม่รวมอยู่ในเงื่อนไขของราคาประมูลฯ ต้องเป็นภาระของผู้ประมูลได้ซึ่งต้องชำระเพิ่มเติม และไม่รวมถึงเงื่อนไขที่จะต้องปฏิบัติตามกฎหมายอื่นที่เกี่ยวข้องที่ผู้ประมูลได้จะต้องปฏิบัติเอง เช่น ใบอนุญาต เป็นต้น กรณีขายทอดตลาดของตกค้าง ผู้ประมูลได้จะต้องชำระภาษีมูลค่าเพิ่มด้วย

๙. เมื่อคณะกรรมการฯ พิจารณารับราคาแล้ว ผู้ประมูลได้จะต้องชำระเงินค่าของเป็นเงินสด หรือเช็คที่ธนาคารสั่งจ่าย หรือเช็คธนาคารรับรองโดยเช็คจะต้องสั่งจ่าย “กรมศุลกากร (พักรายได้) โดย (ชื่อผู้สั่งจ่าย)” เท่านั้น

๑๐. การขายทอดตลาดของกลาง ของตกค้าง และของที่ตกเป็นของแผ่นดิน ซึ่งมีผู้ประมูลให้ราคาสูงสุด และคณะกรรมการฯ รับราคาไว้ เสนอกรมศุลกากรพิจารณาสั่งการขายทอดตลาดจะยังไม่สมบูรณ์จนกว่าจะได้รับอนุมัติจากกรมศุลกากร ทั้งนี้ ผู้ประมูลที่ให้ราคาสูงสุดจะต้องลงนามในสัญญาแนบท้ายประกาศนี้

กรณีของตกค้างที่ราคาประมูลสูงสุดน้อยกว่าหรือเท่ากับ ๒๐๐,๐๐๐ บาท ผู้ให้ราคาสูงสุดต้องวางเงินมัดจำเต็มจำนวนของราคาที่ได้เสนอ ณ วันที่คณะกรรมการฯ พิจารณารับราคา

กรณีของตกค้างที่ราคาประมูลสูงสุดเกินกว่า ๒๐๐,๐๐๐ บาท และราคาดังกล่าวค้ำค่าอากรและค่าภาษีอื่นทุกประเภท หากผู้ประมูลไม่พร้อมที่จะชำระเงินทั้งหมดได้ทันที ผู้ให้ราคาสูงสุดต้องวางเงินมัดจำไม่น้อยกว่าร้อยละ ๒๕ ของราคาประมูลได้ และต้องชำระเงินทั้งหมดภายในวันรุ่งขึ้นที่เปิดทำการ

กรณีของกลาง และของที่ตกเป็นของแผ่นดิน ผู้ให้ราคาสูงสุดต้องวางเงินมัดจำร้อยละ ๒๕ ของราคาเสนอซื้อ และชำระเงินค่าของที่เหลือร้อยละ ๗๕ ภายใน ๓ วันทำการ นับตั้งแต่วันที่กรมศุลกากรอนุมัติขาย หรือวันที่คณะกรรมการฯ มีหนังสือแจ้งการอนุมัติขายทางไปรษณีย์ลงทะเบียนตอบรับ แล้วแต่กรณี

หากกรมศุลกากรไม่อนุมัติขาย คณะกรรมการฯ จะคืนเงินมัดจำให้

๑๑. ผู้ชนะการประมูลหรือผู้ประมูลได้ละเลยเสียไม่ใช้ราคาตามข้อ ๙ รวมทั้งไม่ปฏิบัติตามเงื่อนไขที่กำหนดไว้ในข้อ ๑๐ และ ๑๑ หรือไม่ปฏิบัติตามเงื่อนไขที่ระบุไว้ท้ายรายการที่นำออกประมูลฯ คณะกรรมการฯ จะริบเงินมัดจำที่วางไว้ และถ้าปรากฏเมื่อนำของนั้นออกขายอีกครั้งหนึ่ง ได้ราคาซึ่งเมื่อรวมกับเงินมัดจำที่รับไว้ไม่คุ้มกับราคาที่ขายทอดตลาดในขั้นเดิม ผู้สุ่ราคานั้นต้องรับผิดชอบในส่วนที่ขาดตามนัยความในมาตรา ๕๑๖ แห่งประมวลกฎหมายแพ่งและพาณิชย์

๑๒. ผู้ชนะการประมูลหรือผู้ประมูลได้ จะต้องขนของออกไปภายใน ๗ วันนับตั้งแต่วันชำระเงินค่าของครบถ้วน เว้นแต่จะได้รับผ่อนผันจากผู้ประกอบการท่าเรือและโรงพักสินค้าผู้เก็บรักษาของ ทั้งนี้ ให้ผู้ชนะการประมูลหรือผู้ประมูลได้เป็นผู้รับผิดชอบค่าใช้จ่ายที่เกิดขึ้นในการรับของ นำของออกจากท่าเรือและโรงพักสินค้า

/ทั้งนี้...

ทั้งนี้ผู้ประสงค์จะเข้าร่วมประมูลของกลาง ของตกค้าง และของที่ตกเป็นของแผ่นดิน สามารถติดต่อสอบถามรายละเอียดได้ที่ ๐๓๘ ๔๐๗ ๗๗๗ ต่อ ๗๘๘๕ และ ๐๙๙ ๑๙๔ ๙๒๖๓ ในวันและเวลาราชการ โดยมอบหมายให้ นางสาวชญาภา ลิ้มปัสุคนธ์ เป็นผู้ประสานงาน

จึงประกาศมาให้ทราบโดยทั่วกัน

ประกาศ ณ วันที่ ๒๐ มีนาคม พ.ศ. ๒๕๖๘



(นายวุฒิ เร่งประดุงทอง)

ผู้อำนวยการสำนักงานศุลกากรท่าเรือแหลมฉบัง

หมายเหตุ : ๑. ขอสงวนสิทธิ์บุคคล/นิติบุคคล ผู้ชนะการประมูลหรือผู้ประมูลได้ หรือผู้ที่รับมอบอำนาจจากบุคคลดังกล่าว ที่ชำระเงินค่าขายทอดตลาดไม่ครบถ้วนจากการขายทอดตลาดฯ ครั้งที่ ๑/๒๕๖๘ และ ๒/๒๕๖๘ ของสำนักงานศุลกากรท่าเรือแหลมฉบัง ไม่ให้เข้าร่วมการประมูลขายทอดตลาดของกลาง ของตกค้าง และของที่ตกเป็นของแผ่นดิน ในครั้งนี้

๒. เปิดให้ดูของกลาง ของตกค้าง และของที่ตกเป็นของแผ่นดินที่นำออกจำหน่ายขายทอดตลาด ในวันที่ ๒๖-๒๗ มีนาคม ๒๕๖๘ เวลา ๑๐.๐๐ น. ถึง ๑๕.๓๐ น. โดยทางสำนักงานศุลกากรท่าเรือแหลมฉบัง จะจัดเวลา และสถานที่ ในการดูของกลาง ของตกค้าง และของที่ตกเป็นของแผ่นดิน

บัญชีแนบท้ายประกาศขายทอดตลาดของกลาง ของตกค้าง และของที่ตกเป็นของแผ่นดิน (ครั้งที่ 3/2568)
 ประจำวันศุกร์ที่ 28 มีนาคม พ.ศ.2568 ณ ห้องประชุม 1 ชั้น 4 สำนักงานศุลกากรท่าเรือแหลมฉบัง อ.ศรีราชา จ.ชลบุรี
 ตั้งแต่เวลา 10.30 น.

รายการที่	LIST F	ชนิดของ	ปริมาณ (KGM)	สถานที่เก็บ	จำนวนตู้	ขายครั้งที่	หมายเหตุ
1.1	LIST F ฉบับที่ 1/2566 (สทบ.ล.125/13.6.66)	FURFURAL *** หมายเหตุ มีเงื่อนไขที่ต้องปฏิบัติตามที่ระบุท้ายรายการ	1 PK 280.50 KGM.	คลังสินค้า อันตราย	-	12	ยื่นซอง
1.2	LIST F ฉบับที่ 44/2566 (สทบ.ล.340/25.8.66)	ACETATE หมายเลขตู้คอนเทนเนอร์ CAIU3179294 *** หมายเหตุ มีเงื่อนไขที่ต้องปฏิบัติตามที่ระบุท้ายรายการ	2 PX 1,336.00 KGM.	คลังสินค้า อันตราย	-	12	ยื่นซอง
1.3	LIST F ฉบับที่ 49/2566 (สทบ.ล.126/13.6.66)	CHEMICAL PRODUCTS (CONDUCTING SALT) *** หมายเหตุ มีเงื่อนไขที่ต้องปฏิบัติตามที่ระบุท้ายรายการ	1 CT 10.00 KGM.	คลังสินค้า อันตราย	-	10	ยื่นซอง
1.4	LIST F ฉบับที่ 9/2567	ALFICLEAN 1139 *** หมายเหตุ มีเงื่อนไขที่ต้องปฏิบัติตามที่ระบุท้ายรายการ	2 PX 1,542.00 KGM	คลังสินค้า อันตราย	-	9	ยื่นซอง
1.5	LIST F ฉบับที่ 75/2564 (ล.2914/13.6.65)	S.T.C. LAB REAGENTS UN NUMBER 1789-IMDG CLASS 8-PG II UN NUMBER 1824-IMDG CALSS 8-PG II *** หมายเหตุ มีเงื่อนไขที่ต้องปฏิบัติตามที่ระบุท้ายรายการ	1 PK 3.520 KGM	คลังสินค้า อันตราย	-	9	ยื่นซอง
1.6	LIST F ฉบับที่ 14/2561 (HK)	USED MACHINE (เครื่องถ่ายเอกสารใช้แล้ว) หมายเลขตู้คอนเทนเนอร์ TEMU7248606 *** หมายเหตุ มีเงื่อนไขที่ต้องปฏิบัติตามที่ระบุท้ายรายการ	7 PK 3,500.00 KGM	A2	1	7	ยื่นซอง
1.7	ผ.10/68 (ผ่านแดนไปลาว) (CN)	CALCIUM HYPOCHLORITE (CLASS:5.1) หมายเลขตู้คอนเทนเนอร์ SEGU9811543 *** หมายเหตุ มีเงื่อนไขที่ต้องปฏิบัติตามที่ระบุท้ายรายการ	470 DR 24,910.00 KGM	คลังสินค้า อันตราย	1	4	ยื่นซอง
1.8	LIST F ฉบับที่ 63/2562 (SP)	DAREX DRAWING EMULSION (น้ำมันแร่สีขาว) 29 ถัง *** หมายเหตุ มีเงื่อนไขที่ต้องปฏิบัติตามที่ระบุท้ายรายการ	2 PK 517.00 KGM	C1&C2	-	3	ยื่นซอง
1.9	LIST F ฉบับที่ 71/2566 (สทบ.ท.164/13.12.66)	Ethanol (99.5) *** หมายเหตุ มีเงื่อนไขที่ต้องปฏิบัติตามที่ระบุท้ายรายการ	3 CA 48.00 KGM	คลังสินค้า อันตราย (A5-19)	-	3	ยื่นซอง
1.10	LIST F ฉบับที่ 21/2567 (CN)	SULPHUR HEXAFLUORIDE หมายเลขตู้คอนเทนเนอร์ KMTU7377817 *** หมายเหตุ มีเงื่อนไขที่ต้องปฏิบัติตามที่ระบุท้ายรายการ	18 BO 1,800.00 KGM	คลังสินค้า อันตราย	1	3	ยื่นซอง

บัญชีแนบท้ายประกาศขายทอดตลาดของกลาง ของตกค้าง และของที่ตกเป็นของแผ่นดิน (ครั้งที่ 3/2568)
 ประจำวันศุกร์ที่ 28 มีนาคม พ.ศ.2568 ณ ห้องประชุม 1 ชั้น 4 สำนักงานศุลกากรท่าเรือแหลมฉบัง อ.ศรีราชา จ.ชลบุรี
 ตั้งแต่เวลา 10.30 น.

รายการที่	LIST F	ชนิดของ	ปริมาณ (KGM)	สถานที่เก็บ	จำนวนตู้	ขายครั้งที่	หมายเหตุ
1.11	LIST F ฉบับที่ 12/2567 (IN)	1. di-SODIUM TETRABORATE 2 .NITRIC ACID *** หมายเหตุ มีเงื่อนไขที่ต้องปฏิบัติตามที่ระบุท้ายรายการ	7 PK/175.00 KGM 150 PK/2,879.00 KGM	คลังสินค้า อันตราย (A6-11)	-	2	ยื่นซอง
1.12	LIST F ฉบับที่ 4/2565 (สทบ.ล.127/13.6.66)	อะไหล่และอุปกรณ์อื่นเกี่ยวกับรถยนต์ หมายเลขตู้คอนเทนเนอร์ SKLU1596920 *** หมายเหตุ มีเงื่อนไขเพื่อการส่งออกนอกราชอาณาจักร	66 PK 2,180.00 KGM	A0	1	9	ยื่นซอง
1.13	LIST F ฉบับที่ 63/2566 (CN)	COBAL AND NICKEL OXIDE ORES หมายเลขตู้คอนเทนเนอร์ FCIU4827656 *** หมายเหตุ มีเงื่อนไขเพื่อการส่งออกนอกราชอาณาจักร	18 BG 26,600.00 KGM	C1&C2	1	9	ยื่นซอง
1.14	LIST F ฉบับที่ 21/2564 (CN)	เกลือหิน หมายเลขตู้คอนเทนเนอร์ SEGU2379783 *** หมายเหตุ มีเงื่อนไขเพื่อการส่งออกนอกราชอาณาจักร	356 PK 17,800.00 KGM	C3	1	6	ยื่นซอง
1.15	LIST F ฉบับที่ 15/2567 (CN)	STEEL INVERTED ANGLE BAR (เหล็กฉากหน้าตัดรูป L) *** หมายเหตุ มีเงื่อนไขเพื่อการส่งออกนอกราชอาณาจักร	1 PK (15 ชั้น) 2,220.00 KGM	A0 (โรงพักสินค้า)	-	4	ยื่นซอง
1.16	LIST F ฉบับที่ 33/2559 (JP)	USED TYRE & WHEEL (ยางรถที่ใช้แล้ว) หมายเลขตู้คอนเทนเนอร์ KMTU9288278 *** หมายเหตุ มีเงื่อนไขเพื่อการส่งออกนอกราชอาณาจักร	139 PP 12,115.00 KGM	A0	1	3	ยื่นซอง
1.17 (NEW)	LIST F ฉบับที่ 3/2567 (CN)	VEGETABLE FAT POWDER (ผงผัก) *** หมายเหตุ มีเงื่อนไขเพื่อการส่งออกนอกราชอาณาจักร	10 PK 230.00 KGM	C1&C2 โรงพักสินค้า	-	1	ยื่นซอง
1.18	LIST F ฉบับที่ 2/2565 (MY)	เปลือกเรือเจ็ทสกีและอุปกรณ์ต่าง ๆ	3 SET 1,560.00 KGM	คลังของกลาง	-	7	ยื่นซอง
1.19	LIST F ฉบับที่ 6/2565 (CN)	กรดเทรธาอิกบริสุทธิ์ (PURIFIED TEREPHTHALIC ACID) หมายเลขตู้คอนเทนเนอร์ TEMU5033569	4 BG 4,800.00 KGM	A0	1	13	ยื่นซอง
1.20	LIST F ฉบับที่ 59/2566 (CN)	โมบายชนิดแฉวนและตั้งพื้น หมายเลขตู้คอนเทนเนอร์ SEGU6797251	350 CT 3,206.10 KGM.	C1&C2	1	11	ยื่นซอง

บัญชีแนบท้ายประกาศขายทอดตลาดของกลาง ของตกค้าง และของที่ตกเป็นของแผ่นดิน (ครั้งที่ 3/2568)
 ประจำวันศุกร์ที่ 28 มีนาคม พ.ศ.2568 ณ ห้องประชุม 1 ชั้น 4 สำนักงานศุลกากรท่าเรือแหลมฉบัง อ.ศรีราชา จ.ชลบุรี
 ตั้งแต่เวลา 10.30 น.

รายการที่	LIST F	ชนิดของ	ปริมาณ (KGM)	สถานที่เก็บ	จำนวนตู้	ขายครั้งที่	หมายเหตุ
1.21	LIST F ฉบับที่ 7/2567 (CN)	เม็ดพลาสติก	16 BG (1PX) 400.00 KGM	โรงพักสินค้า C3	-	6	ยื่นขอ
1.22	LIST F ฉบับที่ 10/2567 (IN)	ผ้าไม่ทอ 100% PP หมายเลขตู้คอนเทนเนอร์ ZCSU8982007	232 RO 10,179.00 KGM	C1&C2	1	6	ยื่นขอ
1.23	LIST F ฉบับที่ 19/2561 (MY)	เสื้อผ้าเก่าใช้แล้ว หมายเลขตู้คอนเทนเนอร์ DFSU6057820	252 BL 26,208 KGM	B4	1	16	ยื่นขอ
1.24	LIST F ฉบับที่ 6/2560 (KR)	1.CARBON STEEL FLANGE, GALVANIZE CARBON STEEL FLANGE AND STAINLESS STEEL 2.GENERAL VALVE AND BUTTERFLY VAVLE (วาล์วทั่วไปและวาล์วปีกผีเสื้อ) หมายเลขตู้คอนเทนเนอร์ HDMU6414550	5 PK/8,103.20 KGM 6 PK/6,295.00 KGM	A0	2	3	ยื่นขอ
1.25	LIST F ฉบับที่ 6/2567 (HK)	OZONE GENERATOR	20 CT 120.00 KGM	B3	-	3	ยื่นขอ
1.26	LIST F ฉบับที่ 19/2567 (CN)	BACK BOARD	1 PK (5 ชั้น) 196.10 KGM	คลังของกลาง	-	3	ยื่นขอ
1.27	LIST F ฉบับที่ 72/2566 (CN)	1. TRUST BEARING-แผ่นกันสีก (8 ชั้น) 2. BEARING SHELL-แผ่นกันรูน (4 ชั้น)	40.00 KGM	B3	-	3	ยื่นขอ
1.28	LIST F ฉบับที่ 23/2567 (VN)	1. หลอดไฟ LED (LED LAMP) 2. ตัวดูดสูญญากาศอุปกรณ์จับชิ้นงาน (VACUUM PAD) 3. เครื่องมือชนิดถอดสับเปลี่ยนได้ (TOOL)	100 PCS/40.984 KGM 50 PCS/4.098 KGM 30 PCS/4.918 KGM	B5	-	3	ยื่นขอ
1.29	LIST F ฉบับที่ 10/2567 (CN)	MULLITE SAND ทราบยดละเอียด หมายเลขตู้คอนเทนเนอร์ OOLU2876284 *** หมายเหตุ มีเงื่อนไข**ห้ามส่งออกนอกราชอาณาจักร**	24 PF 24,000.00 KGM	A2	2	3	ยื่นขอ
1.30	LIST F ฉบับที่ 22/2560 (JP)	1. USED JET SKI (เจ็ทสกีเก่าใช้แล้ว) 2. USED AUTO PARTS (อะไหล่รถแทรกเตอร์) 3. USED AUTO PARTS (อะไหล่รถจักรยานยนต์) และอื่นๆ หมายเลขตู้คอนเทนเนอร์ CAIU9280748	3 PK/750.00 KGM 678 PK/10,802.00 KGM 620 PK/9,879.00 KGM	คลังของกลาง	1	3	ยื่นขอ
1.31	LIST F ฉบับที่ 14/2565 (KR)	STEEL TUBE หมายเลขตู้คอนเทนเนอร์ DFSU3095338	71 PK 12,160.00 KGM	A0	1	2	ยื่นขอ

บัญชีแนบท้ายประกาศขายทอดตลาดของกลาง ของตกค้าง และของที่ตกเป็นของแผ่นดิน (ครั้งที่ 3/2568)
 ประจําวันศุกร์ที่ 28 มีนาคม พ.ศ.2568 ณ ห้องประชุม 1 ชั้น 4 สำนักงานศุลกากรท่าเรือแหลมฉบัง อ.ศรีราชา จ.ชลบุรี
 ตั้งแต่เวลา 10.30 น.

รายการที่	LIST F	ชนิดของ	ปริมาณ (KGM)	สถานที่เก็บ	จำนวนตู้	ขายครั้งที่	หมายเหตุ
1.32	LIST F ฉบับที่ 8/2564 (CN)	SQUARE TUBE (แท่งเหล็ก)	58 C62 2,155.37 KGM	C1&C2	-	3	ยื่นของ
1.33 (NEW)	LIST F ฉบับที่ 83/2566 (CN)	กาารร้อน	26 CT 624.00 KGM	C3	-	1	ยื่นของ
1.34 (NEW)	LIST F ฉบับที่ 34/2567 (CN)	Roaster Machine (เครื่องคั่ว)	1 UN 210.00 KGM	Kerry (โกดัง ICD 1)	-	1	ยื่นของ

*ผู้ประมูลได้ตามรายการของตกค้าง (รายการที่ 1.1 ถึง 1.34) จะต้องชำระภาษีมูลค่าเพิ่มด้วย โดยชำระพร้อมการจ่ายครบ 100%

หมายเหตุเงื่อนไขการประมูล ของตกค้าง รายการที่ 1.1 - 1.11 ผู้ประมูลได้ต้องปฏิบัติดังนี้

ผู้ประมูลจำต้องปฏิบัติตามพระราชบัญญัติวัตถุอันตราย พ.ศ 2535 และข้อกฎหมายอื่นที่เกี่ยวข้อง อันเกี่ยวเนื่องกับของที่ประมูลได้

หมายเหตุเงื่อนไขการประมูล ของตกค้าง รายการที่ 1.12-1.17 ผู้ประมูลได้ต้องปฏิบัติดังนี้

1. ต้องมีวัตถุประสงค์เพื่อการส่งออกนอกราชอาณาจักรเท่านั้น

2. การเปลี่ยนถ่ายตู้สินค้าต้องกระทำในพื้นที่กำหนด ภายในเขตท่าเรือแหลมฉบังเท่านั้น โดยต้องแจ้งให้หัวหน้าฝ่ายของกลางและของตกค้างรับทราบล่วงหน้าเป็นลายลักษณ์อักษรอย่างน้อย 1 วันทำการ

3. การส่งออกนอกราชอาณาจักร ต้องเป็นไปตามระเบียบของกรมศุลกากร และดำเนินการดังนี้

(1) ก่อนรับมอบของที่ประมูลได้ ผู้ประมูลได้ต้องดำเนินการด้านพิธีการศุลกากรส่งออกให้เรียบร้อยพร้อมที่จะให้เจ้าหน้าที่ส่วนบริการศุลกากรหรือเจ้าหน้าที่

ที่ได้รับมอบหมายตรวจสอบและรับรองการส่งออก และหากประสงค์ที่จะส่งออก ณ ด่านศุลกากรอื่น หรือ สำนักงานศุลกากรอื่น ต้องดำเนินการเกี่ยวกับการควบคุมการเคลื่อนย้ายสินค้านี้ด้วย

(2) จะต้องส่งออกโดยใช้ SEAL อิเล็กทรอนิกส์ ด้วยเทคโนโลยี e-Lock หรือซีลแถบแม่เหล็กของสำนักงานศุลกากรท่าเรือแหลมฉบัง เท่านั้น

บัญชีแนบท้ายประกาศขายทอดตลาดของกลาง ของตกค้าง และของที่ตกเป็นของแผ่นดิน (ครั้งที่ 3/2568)
 ประจำวันศุกร์ที่ 28 มีนาคม พ.ศ.2568 ณ ห้องประชุม 1 ชั้น 4 สำนักงานศุลกากรท่าเรือแหลมฉบัง อ.ศรีราชา จ.ชลบุรี

ของกลาง 1

ตั้งแต่วันที่ 10.30 น.

รายการ ที่	เลขเพิ่มเติม	ชนิดของ	ปริมาณ (KGM)	สถานที่เก็บ	จำนวนตู้	ขายครั้งที่	หมายเหตุ
2.1	เพิ่มเติมที่ สทบ.พ.168/18.12.66	PARADICHLOROBENZENE (ผลิตภัณฑ์ที่ใช้ดับกลิ่น) หมายเลขตู้คอนเทนเนอร์ GATU0534155 *** หมายเหตุ มีเงื่อนไขที่ต้องปฏิบัติตามที่ระบุท้ายรายการ และ ในการรับมอบ สินค้าผู้ชนะการประมูลต้องขนถ่ายสินค้าออกจากตู้คอนเทนเนอร์สินค้า หรือ นำตู้คอนเทนเนอร์ใหม่มาบรรจุสินค้าเพื่อนำออกไป	820 BG 20,664.00 KGM	คลังสินค้า อันตราย	1	12	ยื่นซอง
2.2	เพิ่มเติมที่ สทบ.พ.122/3.11.66	PARADICHLOROBENZENE (ผลิตภัณฑ์ที่ใช้ดับกลิ่น) หมายเลขตู้คอนเทนเนอร์ SEGU2489327 *** หมายเหตุ มีเงื่อนไขที่ต้องปฏิบัติตามที่ระบุท้ายรายการ และ ในการรับมอบ สินค้าผู้ชนะการประมูลต้องขนถ่ายสินค้าออกจากตู้คอนเทนเนอร์สินค้า หรือ นำตู้คอนเทนเนอร์ใหม่มาบรรจุสินค้าเพื่อนำออกไป	820 BG 20,664.00 KGM	คลังสินค้า อันตราย	1	10	ยื่นซอง
2.3	เพิ่มเติมที่ สทบ.พ.159/6.12.66	ทูลอีน (TOLUENE CAS: 108-88-3) หมายเลขตู้คอนเทนเนอร์ TEMU8472333 *** หมายเหตุ มีเงื่อนไขที่ต้องปฏิบัติตามที่ระบุท้ายรายการ	25 TO 24,990.00 KGM	คลังสินค้า อันตราย	1	10	ยื่นซอง
2.4	เพิ่มเติมที่ สทบ.ล.120/2.11.66	TOLUENE หมายเลขตู้คอนเทนเนอร์ TEMU0097719 *** หมายเหตุ มีเงื่อนไขที่ต้องปฏิบัติตามที่ระบุท้ายรายการ	20 DR 3,400.00 KGM	คลังสินค้า อันตราย	1	9	ยื่นซอง
2.5	เพิ่มเติมที่ สทบ.พ.394/2.4.67	สเปรย์โฟมขาว *** หมายเหตุ มีเงื่อนไขที่ต้องปฏิบัติตามที่ระบุท้ายรายการ	59 ชิ้น 53.10 KGM	B4	-	8	ยื่นซอง
2.6	เพิ่มเติมที่ สทบ.พ.4112/8.8.65	ETHANOL (เอทานอล) *** หมายเหตุ มีเงื่อนไขที่ต้องปฏิบัติตามที่ระบุท้ายรายการ	428 LTR 333.84 KGM	คลังสินค้า อันตราย	-	8	ยื่นซอง
2.7	เพิ่มเติมที่ ล.5427/4.10.65	ETHANOL (เอทานอล) *** หมายเหตุ มีเงื่อนไขที่ต้องปฏิบัติตามที่ระบุท้ายรายการ	432 LTR 336.96 KGM	คลังสินค้า อันตราย	-	6	ยื่นซอง

บัญชีแนบท้ายประกาศขายทอดตลาดของกลาง ของตกค้าง และของที่ตกเป็นของแผ่นดิน (ครั้งที่ 3/2568)
 ประจำวันศุกร์ที่ 28 มีนาคม พ.ศ.2568 ณ ห้องประชุม 1 ชั้น 4 สำนักงานศุลกากรท่าเรือแหลมฉบัง อ.ศรีราชา จ.ชลบุรี
 ตั้งแต่เวลา 10.30 น.

ของกลาง2

รายการ ที่	เลขแฟ้มคดี	ชนิดของ	ปริมาณ (KGM)	สถานที่เก็บ	จำนวนตู้	ขายครั้งที่	หมายเหตุ
2.8	แฟ้มคดีที่ สทบ.ล.273/1.3.67	กรดซีทริก, โซเดียมไบคาร์บอเนต *** หมายเหตุ มีเงื่อนไขที่ต้องปฏิบัติตามที่ระบุท้ายรายการ	15 กล่อง 18.00 KGM	คลังของกลาง	-	8	ยื่นซอง
2.9	แฟ้มคดีที่ สทบ.ท.160/08.12.66	เครื่องถ่ายเอกสาร (ใช้แล้ว) หมายเลขตู้คอนเทนเนอร์ TRHU1204029 *** หมายเหตุ มีเงื่อนไขที่ต้องปฏิบัติตามที่ระบุท้ายรายการ	24 C62 2,160.00 KGM	KERRY	1	10	ยื่นซอง
2.10	แฟ้มคดีที่ สทบ.ล.3996/28.08.63 (JP)	น้ำยาทำความเย็น REFERIGANT R407C น้ำมันหล่อลื่น EMKARATE RL 170H A 5 ถังบรรจุสารทำความเย็น 1 PC EMPTY COOLING MEDIUM *** หมายเหตุ มีเงื่อนไขที่ต้องปฏิบัติตามที่ระบุท้ายรายการ	942.00 KGM 32.00 KGM 26.00 KGM	คลังสินค้า อันตราย	-	7	ยื่นซอง
2.11	แฟ้มคดีที่ ล.7001/11.12.57 (JP)	NEEDLE LESS COINFUSION PIPE HOUSING 6.0 NEEDLE LESS COINFUSION PIPE CAP RED NEEDLE LESS COINFUSION PIPE CAP BLUE *** หมายเหตุ มีเงื่อนไขที่ต้องปฏิบัติตามที่ระบุท้ายรายการ	36,215 PCS 21,560 PCS 20,960 PCS	คลังของกลาง	-	7	ยื่นซอง
2.12	แฟ้มคดีที่ สทบ.ท.49/13.7.66 (CN)	สารเคมี DIOCTYL PHTHALATE (CAS No.117-81-7) หมายเลขตู้คอนเทนเนอร์ WHSU2505050 *** หมายเหตุ มีเงื่อนไขที่ต้องปฏิบัติตามที่ระบุท้ายรายการ	10 PK 10,600.00 KGM	C1&C2	1	6	ยื่นซอง
2.13	แฟ้มคดีที่ สทบ.ล.1102/28.8.67 (JP)	สารเคมีสำหรับกระบวนการชุบดิบุกเพื่อให้นำไฟฟ้า หมายเลขตู้คอนเทนเนอร์ SEGU2811388 *** หมายเหตุ มีเงื่อนไขที่ต้องปฏิบัติตามที่ระบุท้ายรายการ	640.00 KGM	KERRY แห่งที่ 2	1	6	ยื่นซอง
2.14	แฟ้มคดีที่ สทบ.ท.119/2.11.66 (KR)	METHANOL หมายเลขตู้คอนเทนเนอร์ BSIU3060269 *** หมายเหตุ มีเงื่อนไขที่ต้องปฏิบัติตามที่ระบุท้ายรายการ	70 DR 11,060 KGM	คลังสินค้า อันตราย	1	3	ยื่นซอง

บัญชีแนบท้ายประกาศขายทอดตลาดของกลาง ของตกค้าง และของที่ตกเป็นของแผ่นดิน (ครั้งที่ 3/2568)
 ประจำวันศุกร์ที่ 28 มีนาคม พ.ศ.2568 ณ ห้องประชุม 1 ชั้น 4 สำนักงานศุลกากรท่าเรือแหลมฉบัง อ.ศรีราชา จ.ชลบุรี
 ตั้งแต่เวลา 10.30 น.

ของกลาง3

รายการ ที่	เลขแฟ้มคดี	ชนิดของ	ปริมาณ (KGM)	สถานที่เก็บ	จำนวนตู้	ขายครั้งที่	หมายเหตุ
2.15 (NEW)	แฟ้มคดีที่ สทบ.ล.190/14.2.68	โซเดียมคลอเรต (SODIUM CHLORATE) *** หมายเหตุ มีเงื่อนไขที่ต้องปฏิบัติตามที่ระบุท้ายรายการ	600 BAGS 15,000.00 KGM	คลังสินค้า อันตราย A1-10,A1-12	-	1	ยื่นซอง
2.16 (NEW)	แฟ้มคดีที่ สทบ.ล.126/29.1.67	SODIUM BORATE หมายเลขตู้คอนเทนเนอร์ FCIU3684782 *** หมายเหตุ มีเงื่อนไขที่ต้องปฏิบัติตามที่ระบุท้ายรายการ	24,400.00 KGM	A3	1	1	ยื่นซอง
2.17	แฟ้มคดีที่ ล.3839/27.09.64	โครงรถจักรยานไฟฟ้า หมายเลขตู้คอนเทนเนอร์ CAAU6324942 *** หมายเหตุ ผู้ชนะการประมูลต้องกำจัดหรือทำลายสิ่งบ่งชี้กำเนิดเป็นเท็จออกไป ก่อนการรับมอบสินค้า โดยค่าใช้จ่ายในการดำเนินการดังกล่าวให้ถือเป็นค่าภาระติดพัน	215 C62 4,365.00 KGM	B4	1	12	ยื่นซอง
2.18	แฟ้มคดีที่ สทบ.ล.1103/28.8.67	เซ็นเซอร์ *** หมายเหตุ ผู้ชนะการประมูลต้องกำจัดหรือทำลายสิ่งบ่งชี้กำเนิดเป็นเท็จออกไป ก่อนการรับมอบสินค้า โดยค่าใช้จ่ายในการดำเนินการดังกล่าวให้ถือเป็นค่าภาระติดพัน	65 C62	คลังของกลาง	-	2	ยื่นซอง
2.19	แฟ้มคดีที่ สทบ.ล.1331/02.10.67	ทรายเกล็ดละเอียดประสานพื้นคอนกรีต (SILICA SAND #20-40 (25 KG./BAG) ทรายเกล็ดละเอียดประสานพื้นคอนกรีต (SILICA SAND #12-20 (25 KG./BAG) *** หมายเหตุ ห้ามส่งออกนอกราชอาณาจักร	160 C62 160 C62 8,000 KGM	ฝ้ายเอกเซอร์ยี่ ที่ 1	-	4	ยื่นซอง
2.20 (NEW)	แฟ้มคดีที่ สทบ.ล.14/7.1.68	ทรายควอร์ตซ์ *** หมายเหตุ มีเงื่อนไข**ห้ามส่งออกนอกราชอาณาจักร**	125 BAGS 5,650.00 KGM	เอกเซอร์ยี่-ขาออก (คลังเก็บสินค้า)	-	1	ยื่นซอง

บัญชีแนบท้ายประกาศขายทอดตลาดของกลาง ของตกค้าง และของที่ตกเป็นของแผ่นดิน (ครั้งที่ 3/2568)
 ประจําวันศุกร์ที่ 28 มีนาคม พ.ศ.2568 ณ ห้องประชุม 1 ชั้น 4 สำนักงานศุลกากรท่าเรือแหลมฉบัง อ.ศรีราชา จ.ชลบุรี
 ตั้งแต่เวลา 10.30 น.

ของกลาง4

รายการ ที่	เลขแฟ้มคดี	ชนิดของ	ปริมาณ (KGM)	สถานที่เก็บ	จำนวนตู้	ขายครั้งที่	หมายเหตุ
2.21	แฟ้มคดีที่ ล.2032/3.4.66	1). พระพุทธรูปปางสมาธิขนาดปรก (องค์ใหญ่) สูง 385 ซม. กว้าง 195 ซม. 2). พระพุทธรูปปางสมาธิขนาดปรก (องค์เล็ก) สูง 25 ซม. กว้าง 115 ซม. 3). ประติมากรรมสตรี (มีแขนขวาข้างเดียว) สูง 43 ซม. กว้าง 19 ซม. 4). ประติมากรรมสตรี (ไม่มีแขน) สูง 38 ซม. กว้าง 18 ซม. 5) สีหอปัสสร สูง 38 ซม. กว้าง 7 ซม. 6). ประติมากรรมรูปมือขนาดใหญ่ (มือซ้าย) สูง 66 ซม. กว้าง 12 ซม. 7). ประติมากรรมรูปมือขนาดเล็ก (มือซ้าย) สูง 33 ซม. กว้าง 7 ซม. 8). ประติมากรรมรูปมือขนาดเล็ก (มือขวา) สูง 133 ซม. กว้าง 7 ซม. *** หมายเหตุ ทั้งนี้ผู้ประมูลได้ต้องประมูลเพื่อใช้ในราชอาณาจักรเท่านั้น	2 ชิ้น 1 ชิ้น 10 ชิ้น 10 ชิ้น 6 ชิ้น 3 ชิ้น 15 ชิ้น 15 ชิ้น	คลังของกลาง	-	3	ยื่นซอง
2.22	แฟ้มคดีที่ ล.1605/5.4.61	1. พระคณาเศศ (วัสดุสังเคราะห์) 2. รูปเคารพในศาสนา (วัสดุสังเคราะห์) 3. เศียรพระคณาเศศ 4. พระพุทธรูปครึ่งองค์บนมือ *** หมายเหตุ ทั้งนี้ผู้ประมูลได้ต้องประมูลเพื่อใช้ในราชอาณาจักรเท่านั้น	16 ชิ้น 9 ชิ้น 1 ชิ้น 1 ชิ้น	เอกซเรย์-ขาออก	-	3	ยื่นซอง
2.23	แฟ้มคดีที่ ล.3400/17.8.61	1. สิ่ง 2. ฐานรองทำจากพื่อไม้ก้า 3. พระพรหม ทำจากหิน ฐานกว้าง 50 ซม. หน้าตักกว้าง 69.5 ซม. สูงรวมฐาน 102 ซม. ฐานสูง 12.5 ซม. *** หมายเหตุ ทั้งนี้ผู้ประมูลได้ต้องประมูลเพื่อใช้ในราชอาณาจักรเท่านั้น	2 ชิ้น 5 ชิ้น 1 ชิ้น	เอกซเรย์-ขาออก	-	3	ยื่นซอง

บัญชีแนบท้ายประกาศขายทอดตลาดของกลาง ของตกค้าง และของที่ตกเป็นของแผ่นดิน (ครั้งที่ 3/2568)
 ประจำวันศุกร์ที่ 28 มีนาคม พ.ศ.2568 ณ ห้องประชุม 1 ชั้น 4 สำนักงานศาลการทำเรือแหลมฉบัง อ.ศรีราชา จ.ชลบุรี
 ตั้งแต่เวลา 10.30 น.

ของกลาง5

รายการ ที่	เลขแฟ้มคดี	ชนิดของ	ปริมาณ (KGM)	สถานที่เก็บ	จำนวนตู้	ขายครั้งที่	หมายเหตุ
2.24	แฟ้มคดีที่ ล.1769/24.4.61	1.ประติมากรรมบุคคล (ทำจากไม้) 2.พระบรมรูปรัชกาลที่ ๕ (ทำจากโลหะผสม) 3.เทวรูป (ทำจากปูน) 4.พระพุทธรูปยืน (ทำจากไม้ และโลหะผสม) 5.รูปเคารพในศาสนา (พระภิกษุห่มจีวร ทำจากไม้) 6.พระแม่มาลี (ทำจากปูน) *** หมายเหตุ ทั้งนี้ผู้ประมูลได้ต้องประมูลเพื่อใช้ในราชอาณาจักรเท่านั้น	1 ชิ้น 1 ชิ้น 2 ชิ้น 2 ชิ้น 1 ชิ้น 1 ชิ้น	เอกซเรย์-ขาออก	-	3	ยื่นซอง
2.25	แฟ้มคดีที่ ล.2817/25.6.56	1. ชิ้นส่วนมือซ้ายและขวา ติดตั้งบนฐานสี่เหลี่ยม ตกแต่งสีดำ สีทอง และสีแดง 2. เศียรพระพุทธรูป อุษณีษะนูนสูง พระเนตรมองต่ำ 3. เศียรพระพุทธรูป ในกรอบรูปเปลว ด้านล่างเป็นวงแหวนแบ่งเป็นช่อง *** หมายเหตุ ทั้งนี้ผู้ประมูลได้ต้องประมูลเพื่อใช้ในราชอาณาจักรเท่านั้น	100 ชิ้น 2 ชิ้น 2 ชิ้น	เอกซเรย์-ขาออก	-	3	ยื่นซอง
2.26	แฟ้มคดีที่ สทบ.ล.659/30.5.67	THERMOGEL HIGH TEMPERATURE DRILLING MUD (SEPIOLITE) CAS NO.๖๓๘๐๐-๓๗-๓ /ดินน้ำโคลนสำหรับขุดเจาะ หมายเลขตู้คอนเทนเนอร์ NYKU9792799 *** หมายเหตุ ทั้งนี้ผู้ประมูลได้ต้องปฏิบัติตามข้อกำหนดกรมอุตสาหกรรมพื้นฐานและการเหมืองแร่หรือระเบียบอื่นใดที่เกี่ยวข้องที่บังคับใช้ในการดำเนินการกับของกลางนั้น	200 BAGS 4,536.00 KGM	D1&D2&D3	1	3	ยื่นซอง
2.27	แฟ้มคดีที่ สทบ.ล.1683/6.12.67	พลาสติกทรงกระบอกคละขนาด หมายเลขตู้คอนเทนเนอร์ UACU3852625	42 พาเลท 23,730.00 ชิ้น 21,420.020 KGM	เอกซเรย์-ขาเข้า	1	3	ยื่นซอง
2.28 (NEW)	แฟ้มคดีที่ สทบ.ล.225/20.2.68	แผ่นเหล็กโครงสร้างการขึ้นรูปคล้ายตัวซี ขนาดความยาว ขนาดความยาว 400 CM	500.00 KGM	คลังของกลาง	-	1	ยื่นซอง

บัญชีแนบท้ายประกาศขายทอดตลาดของกลาง ของตกค้าง และของที่ตกเป็นของแผ่นดิน (ครั้งที่ 3/2568)
 ประจำวันศุกร์ที่ 28 มีนาคม พ.ศ.2568 ณ ห้องประชุม 1 ชั้น 4 สำนักงานศาลการทำเรือแหลมฉบัง อ.ศรีราชา จ.ชลบุรี
 ตั้งแต่เวลา 10.30 น.

ของกลาง6

รายการ ที่	เลขแฟ้มคดี	ชนิดของ	ปริมาณ (KGM)	สถานที่เก็บ	จำนวนตู้	ขายครั้งที่	หมายเหตุ
2.29 (NEW)	แฟ้มคดีที่ สทบ.ล.1510/6.11.67	เครื่องฉีดพ่นสารฆ่าแมลงอื่นๆ ที่ไม่ใช้ไฟฟ้า (SPRAYER PJM-25) "JACTO" หมายเลขตู้คอนเทนเนอร์ OOCU7619940 *** หมายเหตุ ผู้ชนะการประมูลต้องกำจัดหรือทำลายสิ่งบ่งชี้กำเนิดเป็นเท็จออกไป ก่อนการรับมอบสินค้า โดยค่าใช้จ่ายในการดำเนินการดังกล่าวให้ถือเป็นค่าภาระติดพัน	550 C62 4,400 KGM	C1&C2	1	1	ยื่นซอง
<p>***หมายเหตุ***เงื่อนไขการประมูล ของกลาง รายการที่ 2.1- 2.16 ผู้ประมูลได้ต้องปฏิบัติตามนี้</p> <p>ผู้ประมูลจำต้องปฏิบัติตามพระราชบัญญัติวัตถุอันตราย พ.ศ 2535 และข้อกฎหมายอื่นที่เกี่ยวข้อง อันเกี่ยวเนื่องกับของที่ประมูลได้</p>							

บัญชีแนบท้ายประกาศขายทอดตลาดของกลาง ของตกค้าง และของที่ตกเป็นของแผ่นดิน (ครั้งที่ 3/2568)
 ประจำวันศุกร์ที่ 28 มีนาคม พ.ศ.2568 ณ ห้องประชุม 1 ชั้น 4 สำนักงานศุลกากรท่าเรือแหลมฉบัง อ.ศรีราชา จ.ชลบุรี
 ตั้งแต่เวลา 10.30 น.

รายการ ที่	หมายเลขบัญชีคลัง	ชนิดของ	ปริมาณ	สถานที่เก็บ	จำนวนตู้	ขายครั้งที่	หมายเหตุ
3.1	ผ.21/67 (VN)	เคมีภัณฑ์ DIOCTYL PHTHALATE (DOP) หมายเลขตู้คอนเทนเนอร์ SKLU1921383, SKLU1983087 *** หมายเหตุ มีเงื่อนไขที่ต้องปฏิบัติตามที่ระบุท้ายรายการ	160 DR 32,000.00 KGM	B3	2	9	ยื่นซอง
3.2	ผ.12/67 (CN)	CALCIUM HYPOCHLORITE หมายเลขตู้คอนเทนเนอร์ FCIU6399407, FCIU6420799 *** หมายเหตุ มีเงื่อนไขที่ต้องปฏิบัติตามที่ระบุท้ายรายการ	700 DR 29,750.00 KGM	คลังสินค้า อันตราย	2	9	ยื่นซอง
3.3	ผ.16/67 (VN)	RAW FOR INDUSTRY PLASTIC (สารประกอบอุตสาหกรรมพลาสติก) หมายเลขตู้คอนเทนเนอร์ HALU2093981, SKLU1954392 *** หมายเหตุ มีเงื่อนไขที่ต้องปฏิบัติตามที่ระบุท้ายรายการ	160 DR 34,560.00 KGM	B1	2	9	ยื่นซอง
3.4	ผ.47/66 (CN)	ANILINE หมายเลขตู้คอนเทนเนอร์ LEGU1205271, LEGU1208624, LEGU1208970, RLТУ2052028, TIFU1011596 *** หมายเหตุ มีเงื่อนไขที่ต้องปฏิบัติตามที่ระบุท้ายรายการ	5 TK 116,840.00 KGM	คลังสินค้า อันตราย	5	13	ยื่นซอง
3.5	ผ.6/68 (TW.)	รายการที่ ๑ STARCH CROSSLINKING AGENT CAS-๙๐๑ รายการที่ ๒ STARCH WATERPROOFING AGENT WP-๗๙๕ รายการที่ ๓ STARCH STABILIZER SB-๑๐๐ รายการที่ ๔ STARCH ADHESIVE MS-๒๑W หมายเลขตู้คอนเทนเนอร์ BMOU6308522 *** หมายเหตุ มีเงื่อนไขที่ต้องปฏิบัติตามที่ระบุท้ายรายการ หรือส่งออกนอกราชอาณาจักร	16,800.00 KGM 3,220.00 KGM 1,600.00 KGM 2,400.00 KGM	KERRY	1	4	ยื่นซอง
3.6	ผ.1/68 (FR)	USED COPY MACHINES (เครื่องถ่ายเอกสารใช้แล้ว) หมายเลขตู้คอนเทนเนอร์ KOCU4772328 *** หมายเหตุ มีเงื่อนไขที่ต้องปฏิบัติตามที่ระบุท้ายรายการ	223 UN 13,020.00 KGM	D1&D2&D3	1	3	ยื่นซอง

บัญชีแนบท้ายประกาศขายทอดตลาดของกลาง ของตกค้าง และของที่ตกเป็นของแผ่นดิน (ครั้งที่ 3/2568)
 ประจำวันศุกร์ที่ 28 มีนาคม พ.ศ.2568 ณ ห้องประชุม 1 ชั้น 4 สำนักงานศุลกากรท่าเรือแหลมฉบัง อ.ศรีราชา จ.ชลบุรี
 ตั้งแต่เวลา 10.30 น.

รายการ ที่	หมายเลขบัญชีคลัง	ชนิดของ	ปริมาณ	สถานที่เก็บ	จำนวนตู้	ขายครั้งที่	หมายเหตุ
3.7	ผ.11/68 (VN)	1. HYDROTASK 422 2. DETAL HP 3. PUREXOL 2 VN หมายเลขตู้คอนเทนเนอร์ TCKU1263846, YMMU1097269 *** หมายเหตุ มีเงื่อนไขที่ต้องปฏิบัติตามที่ระบุท้ายรายการ	3 PX/2,340 KGM 2 PX/2,514 KGM 1 PX/644 KGM	KERRY	2	2	ยื่นซอง
3.8	ผ.2/68 (UKRAINE)	น้ำมันเครื่อง (ENGINE OIL) หมายเลขตู้คอนเทนเนอร์ MSKU1645720 *** หมายเหตุ มีเงื่อนไขที่ต้องปฏิบัติตามที่ระบุท้ายรายการ	6,228 GALLON 26,213.00 KGM	D1&D2&D3	1	2	ยื่นซอง
3.9 (NEW)	ผ.41/67 (SG)	BIFLEX AQUAMAX หมายเลขตู้คอนเทนเนอร์ TCLU4947325 *** หมายเหตุ มีเงื่อนไขที่ต้องปฏิบัติตามที่ระบุท้ายรายการ	5 PX 4,020.00 KGM	คลังสินค้า อันตราย	1	1	ยื่นซอง
3.10 (NEW)	ผ.21/68 (CN)	PESTICIDE ALUMINIUM PHOSPHIDE 56% TABLET (ยาฆ่าแมลงอะลูมิเนียมฟอสไฟต์) หมายเลขตู้คอนเทนเนอร์ OOCU0355383 *** หมายเหตุ มีเงื่อนไขที่ต้องปฏิบัติตามที่ระบุท้ายรายการ	630 CT 15,435.00 KGM	คลังสินค้า อันตราย	1	1	ยื่นซอง
3.11	ผ.41/66 (SE)	NEW BATTERY AND CABLE FOR CONNECTER COVER AND SPARE หมายเลขตู้คอนเทนเนอร์ TRHU4352879 *** หมายเหตุ มีเงื่อนไขเพื่อการส่งออกนอกราชอาณาจักร	184 CELL 1,742.00 KGM	คลังสินค้า อันตราย	1	8	ยื่นซอง
3.12	ผ.14/68 (CN)	ยางรถบรรทุกเก่าใช้แล้ว หมายเลขตู้คอนเทนเนอร์ BSIU9822103 *** หมายเหตุ มีเงื่อนไขเพื่อการส่งออกนอกราชอาณาจักร เว้นแต่ผู้ประมูลจะมีใบอนุญาตฯ จากหน่วยงานที่เกี่ยวข้อง	368 PP 15,784 KGM	C3	1	3	ยื่นซอง

บัญชีแนบท้ายประกาศขายทอดตลาดของกลาง ของตกค้าง และของที่ตกเป็นของแผ่นดิน (ครั้งที่ 3/2568)

ประจำวันศุกร์ที่ 28 มีนาคม พ.ศ.2568 ณ ห้องประชุม 1 ชั้น 4 สำนักงานศุลกากรท่าเรือแหลมฉบัง อ.ศรีราชา จ.ชลบุรี

ตั้งแต่เวลา 10.30 น.

รายการ ที่	หมายเลขบัญชีคลัง	ชนิดของ	ปริมาณ	สถานที่เก็บ	จำนวนตู้	ขายครั้งที่	หมายเหตุ
3.13	ผ.6/64 (JP)	SHIP'S SPARE (เชือกชนิดทไวน์ที่ใช้ผูกหรือมัดของ) หมายเลขตู้คอนเทนเนอร์ WHSU6075256	8 PK 2,620.00 KGM	คลังสินค้า อันตราย	1	8	ยื่นซอง
3.14	ผ.33/61	เสื้อผ้าเก่าใช้แล้ว หมายเลขตู้คอนเทนเนอร์ EITU1077572, TCLU8903177	500 BL 50,000.00 KGM	B2	2	11	ยื่นซอง
3.15 (NEW)	ผ.13/68 (SG)	MATTERSS COMPRESSOR MACHINE หมายเลขตู้คอนเทนเนอร์ TGBU7044773, TGBU6876892	9 UN 17,350.00 KGM	C3	1	1	ยื่นซอง

*****หมายเหตุ*****เงื่อนไขการประมูล ของผ่านแดนที่ตกเป็นของแผ่นดิน รายการที่ 3.1-3.10 ผู้ประมูลได้ต้องปฏิบัติดังนี้

ผู้ประมูลต้องปฏิบัติตามพระราชบัญญัติวัตถุอันตราย พ.ศ 2535 และข้อกำหนดอื่นที่เกี่ยวข้อง อันเกี่ยวเนื่องกับของที่ประมูลได้

*****หมายเหตุ*****เงื่อนไขการประมูล ของผ่านแดนที่ตกเป็นของแผ่นดิน รายการที่ 3.11-3.12 ผู้ประมูลได้ต้องปฏิบัติดังนี้

1. ต้องมีวัตถุประสงค์เพื่อการส่งออกนอกราชอาณาจักรเท่านั้น
2. การเปลี่ยนถ่ายตู้สินค้าต้องกระทำในพื้นที่ที่กำหนด ภายในเขตท่าเรือแหลมฉบังเท่านั้น โดยต้องแจ้งให้หัวหน้าฝ่ายของกลางและของตกค้างรับทราบล่วงหน้าเป็นลายลักษณ์อักษรอย่างน้อย 1 วันทำการ
3. การส่งออกนอกราชอาณาจักร ต้องเป็นไปตามระเบียบของกรมศุลกากร และดำเนินการดังนี้

(1) ก่อนรับมอบของที่ประมูลได้ ผู้ประมูลได้ต้องดำเนินการด้านพิธีการศุลกากรส่งออกให้เรียบร้อยพร้อมที่จะให้เจ้าหน้าที่ส่วนบริการศุลกากรหรือเจ้าหน้าที่

ที่ได้รับมอบหมายตรวจปล่อยและรับรองการส่งออก และหากประสงค์ที่จะส่งออก ณ ด่านศุลกากรอื่น หรือ สำนักงานศุลกากรอื่น ต้องดำเนินการเกี่ยวกับการควบคุมการเคลื่อนย้ายสินค้าร่วมด้วย

(2) จะต้องส่งออกโดยใช้ SEAL อิเล็กทรอนิกส์ ด้วยเทคโนโลยี e-Lock หรือซีลแถบแม่เหล็กของสำนักงานศุลกากรท่าเรือแหลมฉบัง เท่านั้น



สำนักงานศุลกากรท่าเรือแหลมฉบัง

Laem Chabang Port Customs Bureau



**ขายทอดตลาด
ของกลางและของตกค้าง
ครั้งที่ 3/2568**

**ในศุกร์ที่ 28 มีนาคม 2568
ตั้งแต่เวลา 10.00 น. เป็นต้นไป**

**ณ ห้องประชุม 1 ชั้น 4
สำนักงานศุลกากรท่าเรือแหลมฉบัง**

สินค้าประเภท

ของตกแต่ง

รายการที่ 1.1 LIST F ฉบับที่ 1/2566 (สทบ.ล.125/13.6.66) น้ำหนัก 261.50 KGM
สินค้าเป็น FURFURAL

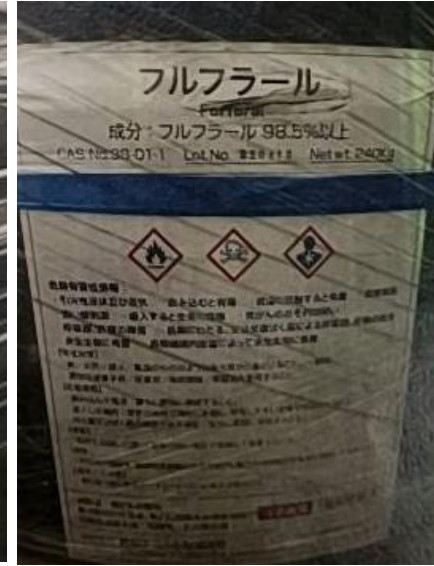

หมายเหตุ ***มีเงื่อนไขที่ต้องปฏิบัติตามที่ระบุท้ายรายการ***

รายการที่ 1.2 LIST F ฉบับที่ 44/2566 (สทบ.ล.340/25.8.66)

สินค้าเป็น สารเคมี ACETATE จำนวน 2 PX ปริมาณ 1,336.00 KGM



หมายเหตุ ***มีเงื่อนไขที่ต้องปฏิบัติตามที่ระบุท้ายรายการ***

รายการที่ 1.3 LIST F ฉบับที่ 49/2566 (สทบ.ล.126/13.6.66)

สินค้าเป็น CHEMICAL PRODUCTS (CONDUCTING SALT) จำนวน 1 CT

ปริมาณ 10.00 KGM



หมายเหตุ ***มีเงื่อนไขที่ต้องปฏิบัติตามที่ระบุท้ายรายการ***

รายการที่ 1.4 LIST F ฉบับที่ 9/2567 สินค้าเป็น ALFICLEAN 1139 จำนวน 2 PX น้ำหนัก 1,542.00 KGM



หมายเหตุ ***มีเงื่อนไขที่ต้องปฏิบัติตามที่ระบุท้ายรายการ***

รายการที่ 1.5 LIST F ฉบับที่ 75/2564 (ล.2914/13.6.65)

สินค้าเป็น S.T.C. LAB REAGENTS UN NUMBER 1789-IMDG CLASS 8-PG II

UN NUMBER 1824-IMDG CLASS 8-PG II จำนวน 1 PK น้ำหนัก 3,520.00 KGM

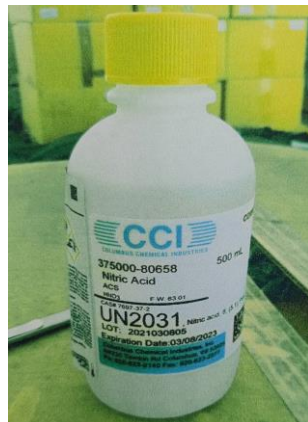

หมายเหตุ ***มีเงื่อนไขที่ต้องปฏิบัติตามที่ระบุท้ายรายการ***

รายการที่ 1.6 LIST F ฉบับที่ 14/2561 สินค้าเป็น USED MACHINE (เครื่องถ่ายเอกสารใช้แล้ว) จำนวน 7 PK น้ำหนัก 3,500.00 KGM



หมายเหตุ ***มีเงื่อนไขที่ต้องปฏิบัติตามที่ระบุท้ายรายการ***

รายการที่ 1.7 ผ.10/68 สินค้าเป็น CALCIUM HYPOCHLORITE (CLASS:5.1)
จำนวน 470 DR น้ำหนัก 24,910.00 KGM



หมายเหตุ ***มีเงื่อนไขที่ต้องปฏิบัติตามที่ระบุท้ายรายการ***

รายการที่ 1.8 LIST F ฉบับที่ 63/2562 สินค้าเป็น DAREX DRAWING EMULSION (น้ำมันแร่สีขาว) 29 ถัง จำนวน 2 PK น้ำหนัก 517.00 KGM

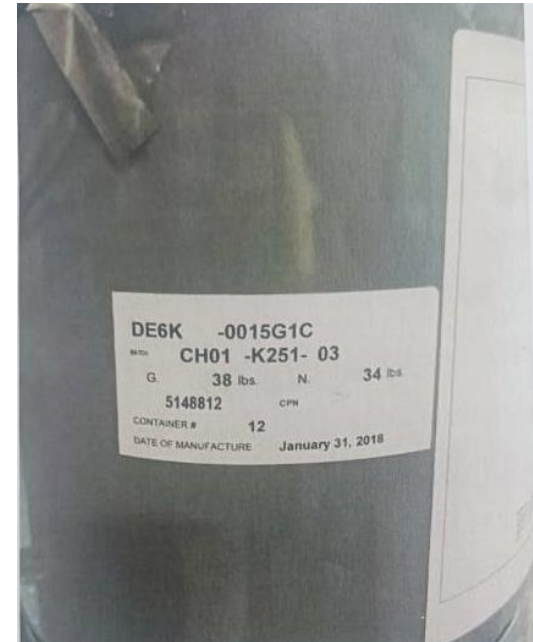
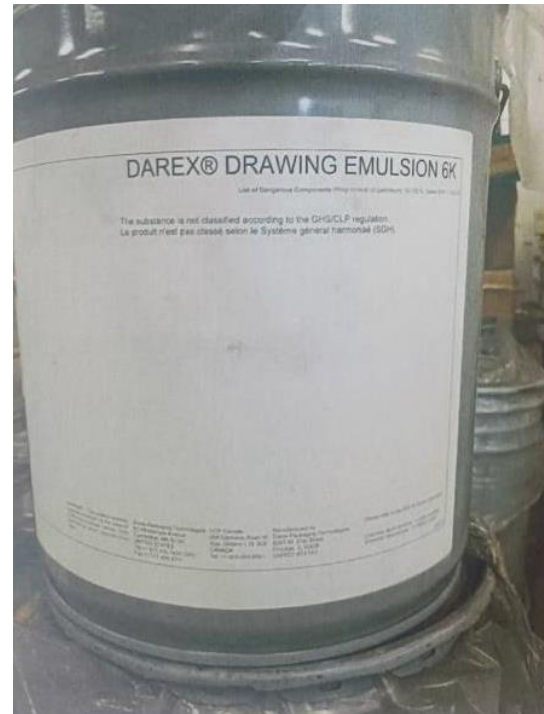

หมายเหตุ ***มีเงื่อนไขที่ต้องปฏิบัติตามที่ระบุท้ายรายการ***

รายการที่ 1.9 LIST F ฉบับที่ 71/2566 (สทบ.ท.164/13.12.66)
สินค้าเป็น Ethanol (99.5) จำนวน 3 CA น้ำหนัก 48.00 KGM

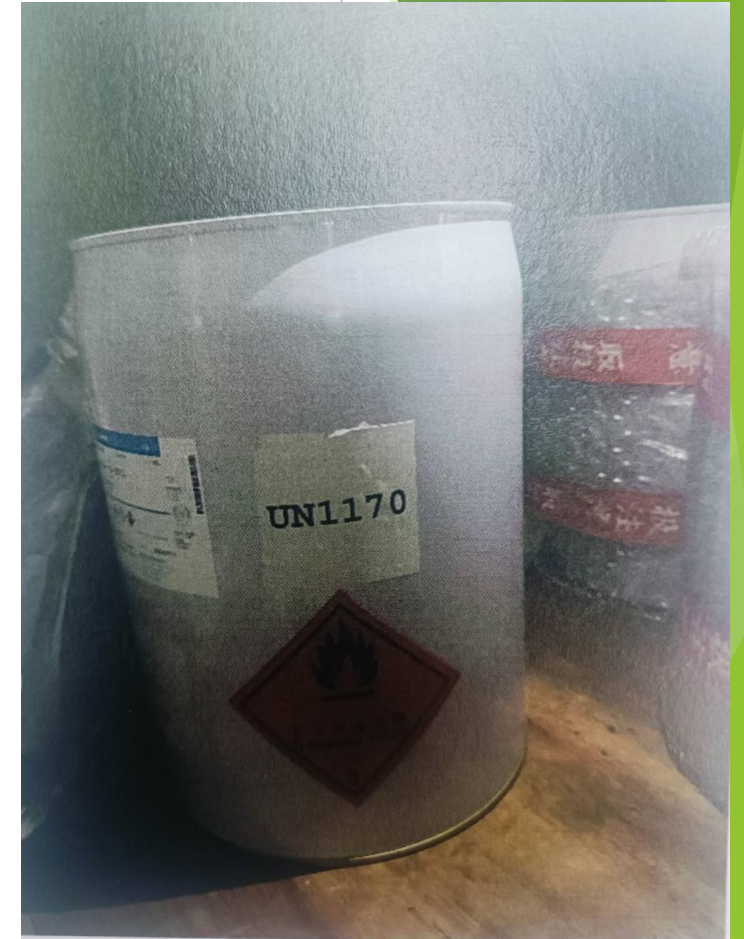

หมายเหตุ ***มีเงื่อนไขที่ต้องปฏิบัติตามที่ระบุท้ายรายการ***

รายการที่ 1.10 LIST F ฉบับที่ 21/2567 สินค้าเป็น SULPHUR HEXAFLUORIDE
จำนวน 18 BO น้ำหนัก 1,800.00 KGM

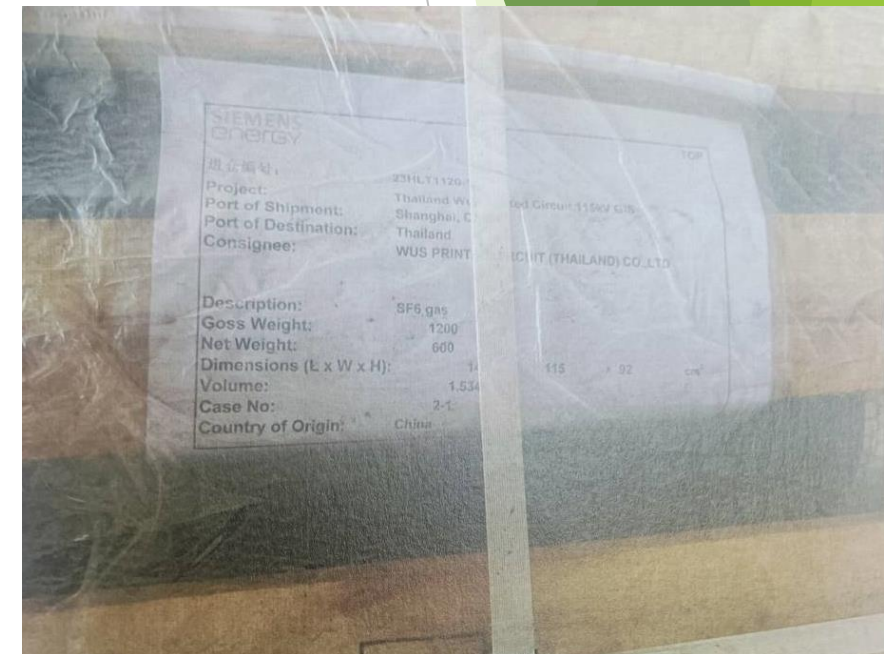

หมายเหตุ ***มีเงื่อนไขที่ต้องปฏิบัติตามที่ระบุท้ายรายการ***

รายการที่ 1.11 LIST F ฉบับที่ 12/2567 สินค้าเป็น

1. di-SODIUM TETRABORATE จำนวน 7 PK น้ำหนัก 175.00 KGM

2. NITRIC ACID จำนวน 150 PK น้ำหนัก 2,879.00 KGM

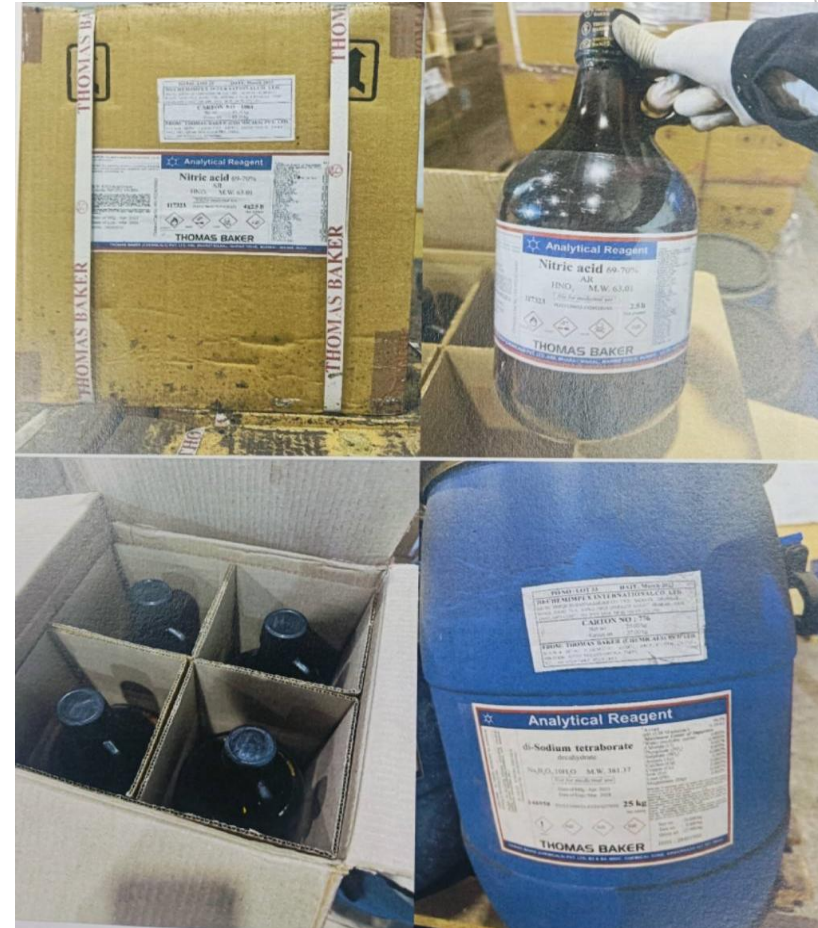

รายการที่ 1.12 LIST F ฉบับที่ 4/2565 สินค้าเป็น อะไหล่และอุปกรณ์เกี่ยวกับรถยนต์ จำนวน 66 PK น้ำหนัก 2,180.00 KGM



หมายเหตุ ***มีเงื่อนไขผู้ประมูลต้องส่งออกนอกราชอาณาจักร***

รายการที่ 1.13 LIST F ฉบับที่ 63/2566 สินค้าเป็น
COBAL AND NICKEL OXIDE ORES จำนวน 18 BG น้ำหนัก 26,600.00 KGM



หมายเหตุ ***มีเงื่อนไขผู้ประมูลต้องส่งออกนอกราชอาณาจักร***

รายการที่ 1.14 LIST F ฉบับที่ 21/2564 สินค้าเป็น เกลือหิน
จำนวน 356 PK น้ำหนัก 17,800.00 KGM



หมายเหตุ ***มีเงื่อนไขผู้ประมูลต้องส่งออกนอกราชอาณาจักร***

รายการที่ 1.15 LIST F ฉบับที่ 15/2567 สินค้าเป็น STEEL INVERTED ANGEL BAR (เหล็กฉากหน้าตัดรูป L) จำนวน 1 PK (15 ชั้น) น้ำหนัก 2,200.00 KGM



หมายเหตุ ***มีเงื่อนไขผู้ประมูลต้องส่งออกนอกราชอาณาจักร***

รายการที่ 1.16 LIST F ฉบับที่ 33/2559 สินค้าเป็น USED TYRE & WHEEL
(ยางรถที่ใช้แล้ว) ปริมาณ 139 PP น้ำหนัก 12,115.00 KGM



หมายเหตุ ***มีเงื่อนไขผู้ประมูลต้องส่งออกนอกราชอาณาจักร***

รายการที่ 1.17 LIST F ฉบับที่ 3/2567 สินค้าเป็น VEGETABLE FAT POWDER (ผงผัก) ปริมาณ 10 PK น้ำหนัก 230.00 KGM

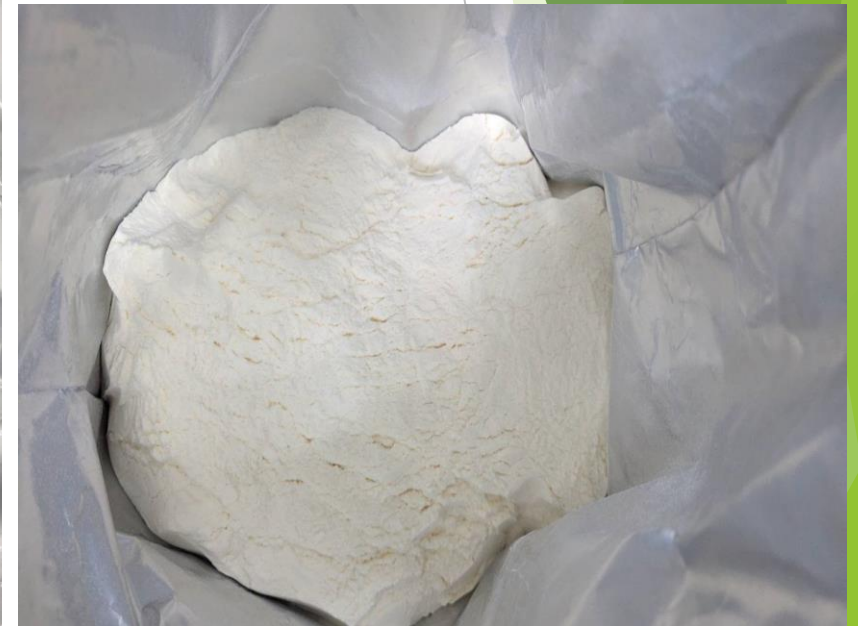
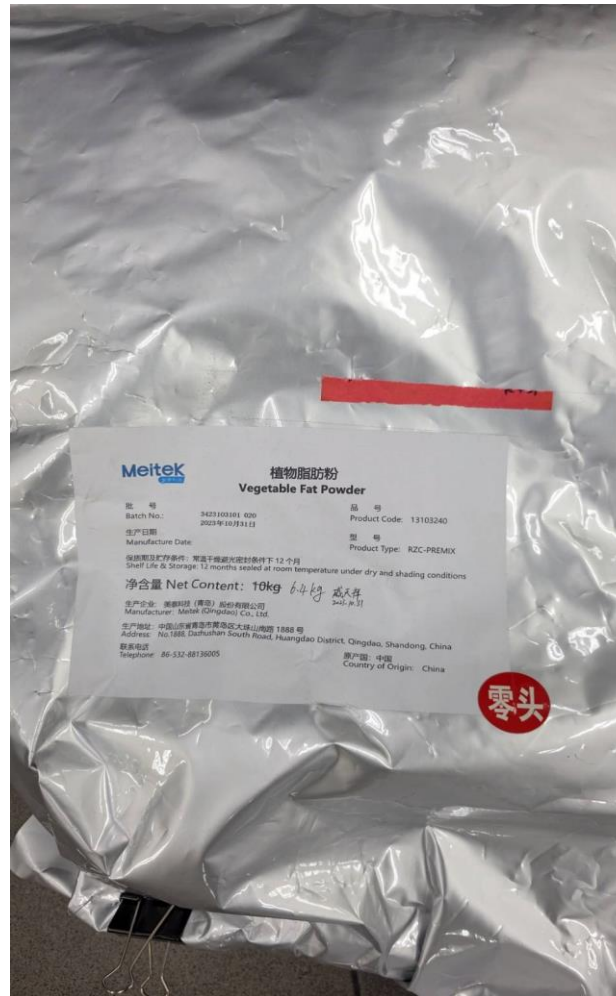
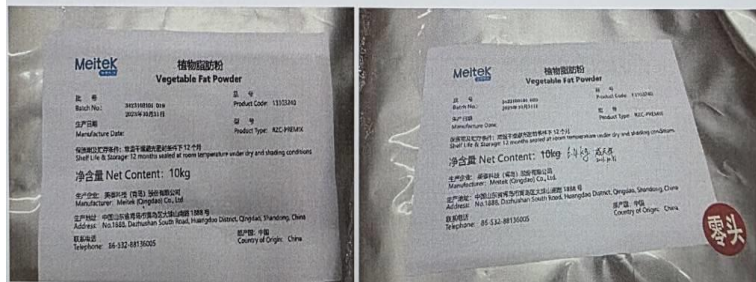

รายการที่ 1.18 LIST F ฉบับที่ 2/2565 สินค้าเป็น เปลือกเรือเจ็ทสกี และอุปกรณ์ต่างๆ
จำนวน 3 SET น้ำหนัก 1,560.00 KGM

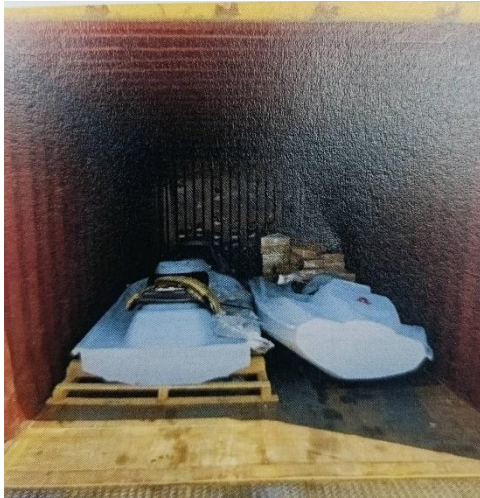

รายการที่ 1.19 LIST F ฉบับที่ 6/2565 สินค้าเป็น PURIFIED TEREPHTHALIC ACID
จำนวน 4 BG น้ำหนัก 4,800.00 KGM



รายการที่ 1.20 LIST F ฉบับที่ 59/2566

สินค้าเป็น โคมบายชนิดแขวนและตั้งพื้น จำนวน 350 CT. น้ำหนัก 3,206.10 KGM

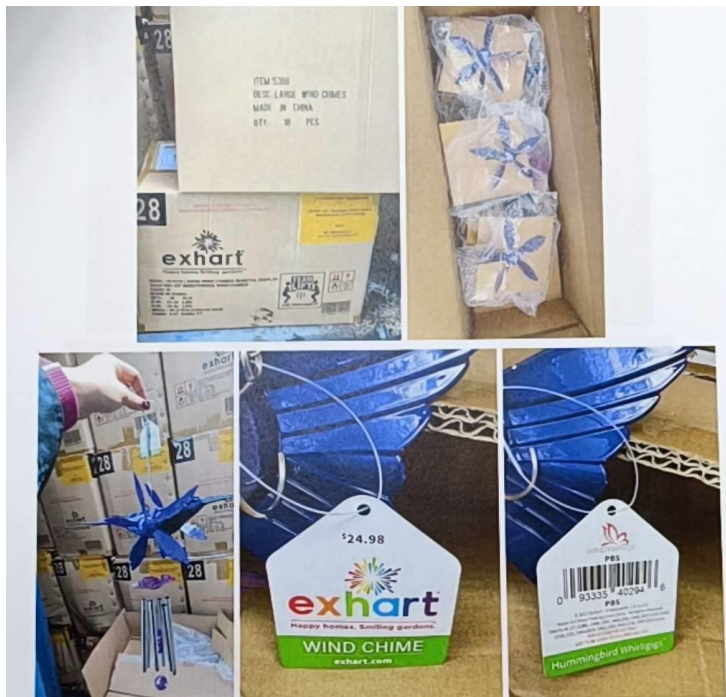

รายการที่ 1.21 LIST F ฉบับที่ 7/2567 สินค้าเป็น เม็ดพลาสติก
จำนวน 16 BG น้ำหนัก 400.00 KGM



รายการที่ 1.22 LIST F ฉบับที่ 10/2567 สินค้าเป็น ผ้าไม่ทอ 100% PP
จำนวน 232 RO น้ำหนัก 10,179.00 KGM



รายการที่ 1.23 LIST F ฉบับที่ 19/2561 (ยื่นซอง)
เสื้อผ้าเก่าใช้แล้ว (USED CLOTHING)

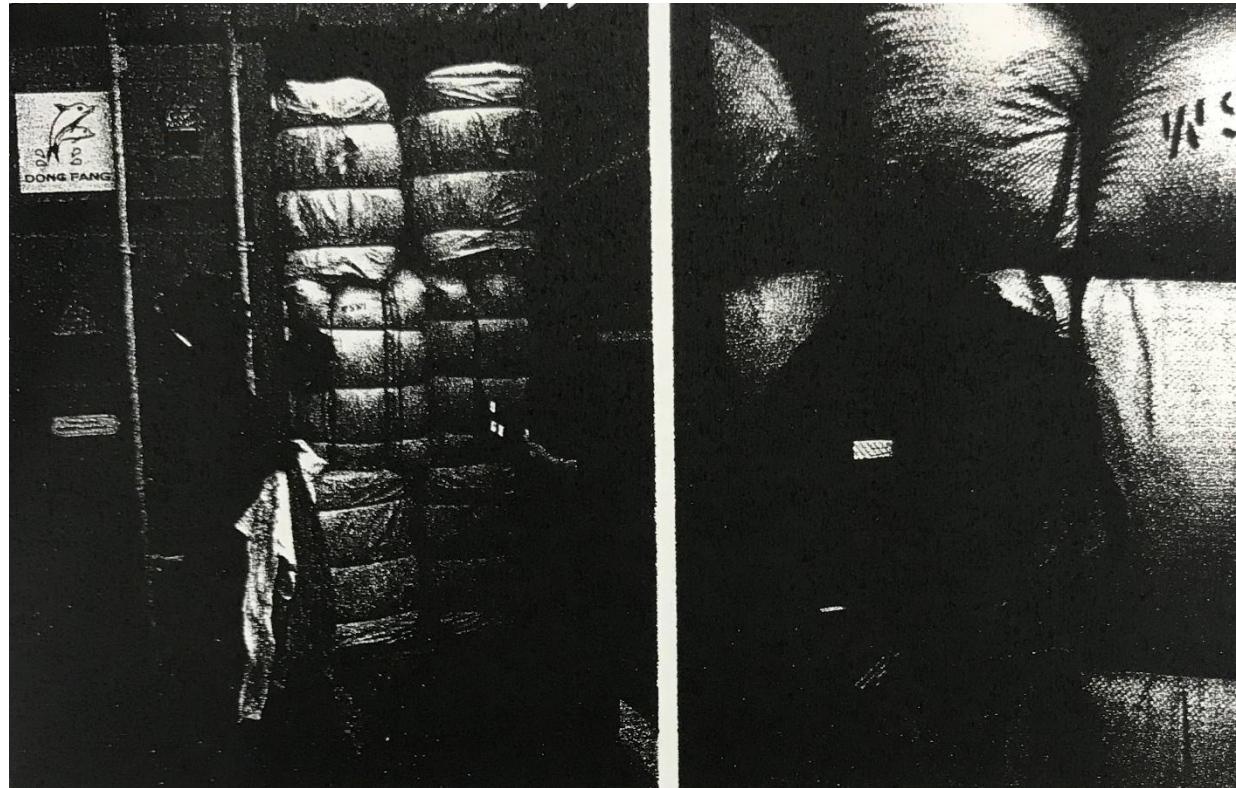

จำนวน 252 BL (น้ำหนัก 26,208 KGM)

รายการที่ 1.24 LIST F ฉบับที่ 6/2560 สินค้าเป็น

1. CARBON STEEL FLANGE, GALVANIZE CARBON STEEL FLANGE AND STAINLESS STEEL FLANGE เหล็กคาร์บอนกล้าปรีวาไนซ์ และ หน้าแปลนสแตนเลส จำนวน 5 PK น้ำหนัก 8,103.20 KGM
2. GENERAL VALVE AND BUTTERFLY VALVE (วาล์วทั่วไปและวาล์วปีกผีเสื้อ) จำนวน 6 PK น้ำหนัก 6,295.00 KGM

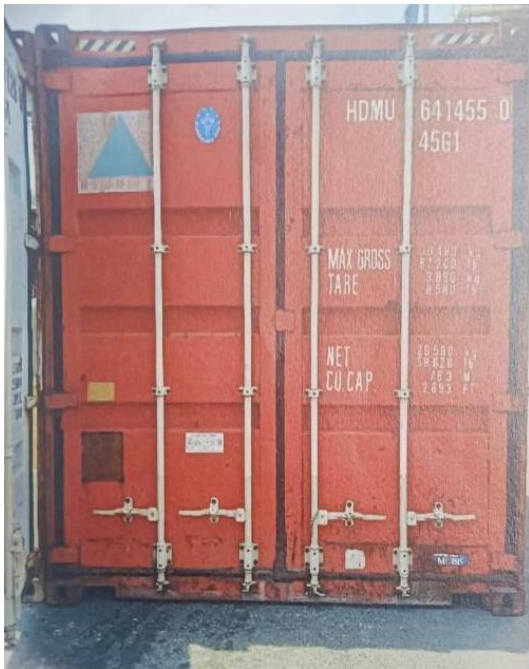

รายการที่ 1.25 LIST F ฉบับที่ 6/2567 สินค้าเป็น OZONE GENERATOR
จำนวน 20 CT น้ำหนัก 120.00 KGM



รายการที่ 1.26 LIST F ฉบับที่ 29/2565 สินค้าเป็น BACK BOARD จำนวน 1 PK น้ำหนัก 196.10 KGM

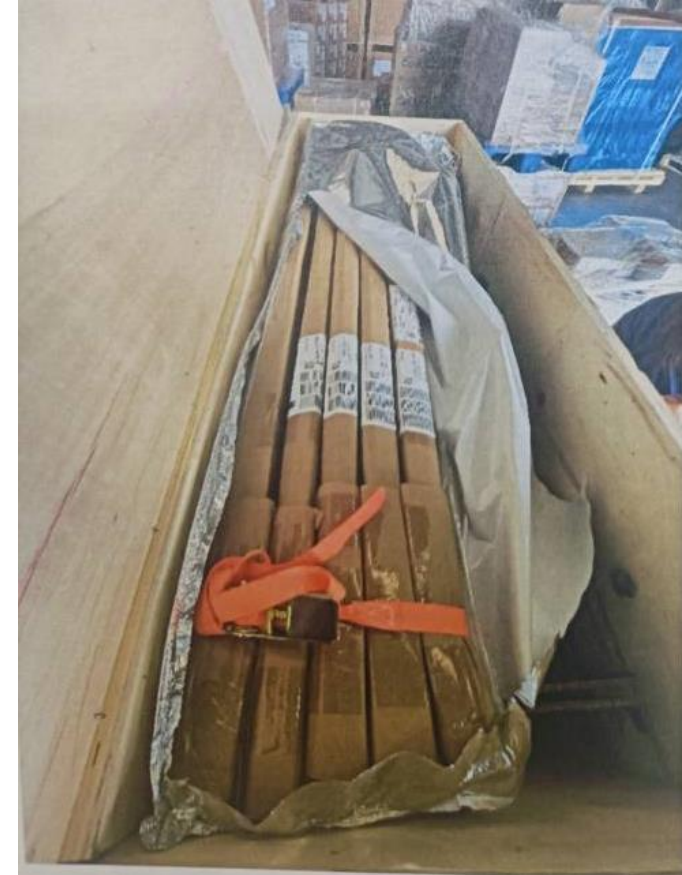
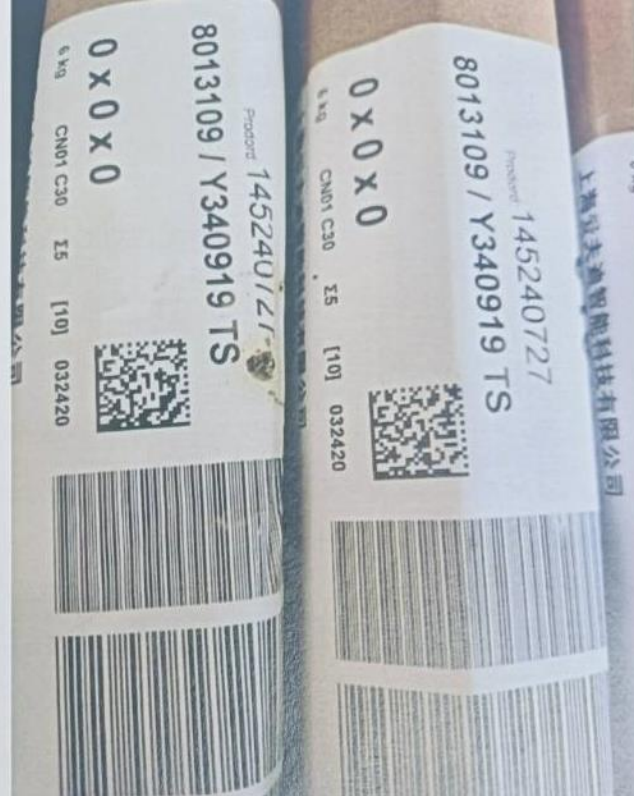

รายการที่ 1.27 LIST F ฉบับที่ 72/2566 สินค้าเป็น

1. TRUST BEARING-แผ่นกันลื่น (8 ชั้น) 2. BEARING SHELL-แผ่นกันรุน (4 ชั้น)
น้ำหนัก 40.00 KGM



รายการที่ 1.28 LIST F ฉบับที่ 23/2567 สินค้าเป็น

1. หลอดไฟ LED (LED LAMP) จำนวน 100 PCS น้ำหนัก 40.984 KGM
2. ตัวดูดสูญญากาศอุปกรณ์จับชิ้นงาน (VACUUM PAD) จำนวน 50 PCS น้ำหนัก 4.098 KGM
3. เครื่องมือชนิดถอดสับเปลี่ยนได้ (TOOL) จำนวน 30 PCS น้ำหนัก 4.918 KGM

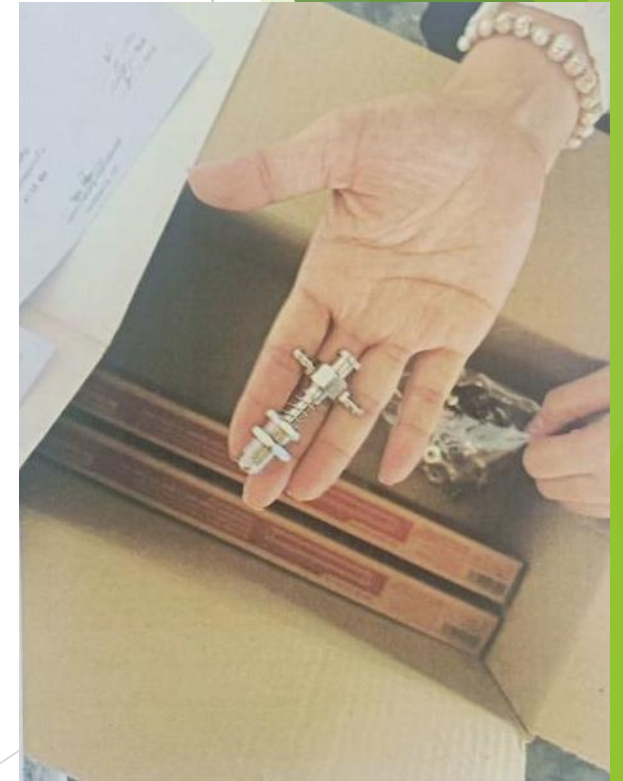

รายการที่ 1.29 LIST F ฉบับที่ 10/2567 สินค้าเป็น MULLITE SAND
(ทรายบดละเอียด) จำนวน 24 PF น้ำหนัก 24,000.00 KGM



รายการที่ 1.30 LIST F ฉบับที่ 22/2560 สินค้าเป็น

1. USED JET SKI (เจ็ทสกีเก่าใช้แล้ว) 3 PK/750.00 KGM

2. USED AUTO PARTS (อะไหล่รถแทรกเตอร์) 678 PK/10,802.00 KGM

3. USED AUTO PARTS (อะไหล่รถจักรยานยนต์) และอื่นๆ 620 PK/9,879.00 KGM



รายการที่ 1.31 LIST F ฉบับที่ 14/2566 สินค้าเป็น STEEL TUBE
จำนวน 71 PK น้ำหนัก 12,160.00 KGM



รายการที่ 1.32 LIST F ฉบับที่ 8/2564 สินค้าเป็น SQUARE TUBE (เหล็ก)
จำนวน 58 C62 น้ำหนัก 2,155.37 KGM

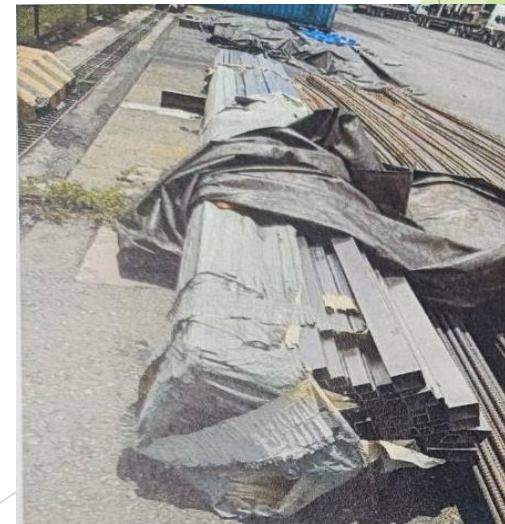

รายการที่ 1.33 LIST F ฉบับที่ 8/2566 สินค้าเป็น กาวร้อน จำนวน 26 CT
น้ำหนัก 624.00 KGM

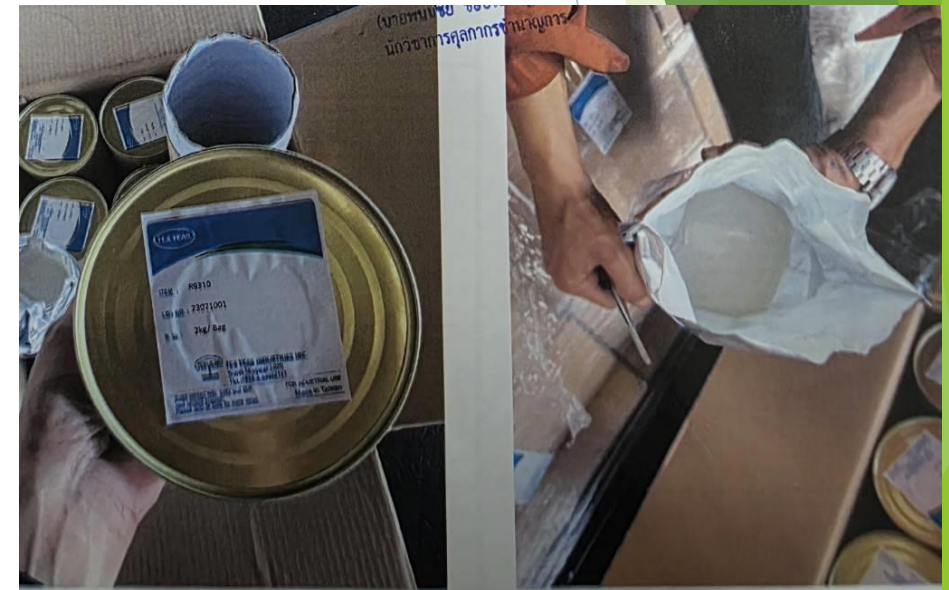

รายการที่ 1.34 LIST F ฉบับที่ 34/2567 สินค้าเป็น Roaster Machine (เครื่องคั่ว)
จำนวน 1 UN น้ำหนัก 210 KGM



สินค้าประเภท

ของกลาง

รายการที่ 2.1 แพ้เมล็ดที่ สทบ.ท.168/18.12.66 สินค้าเป็น PARADICHLOROBENZENE (ผลิตภัณฑ์ที่ใช้ดับกลิ่น) จำนวน 1 ตู้ ปริมาณ 820 BG น้ำหนัก 20,664 KGM

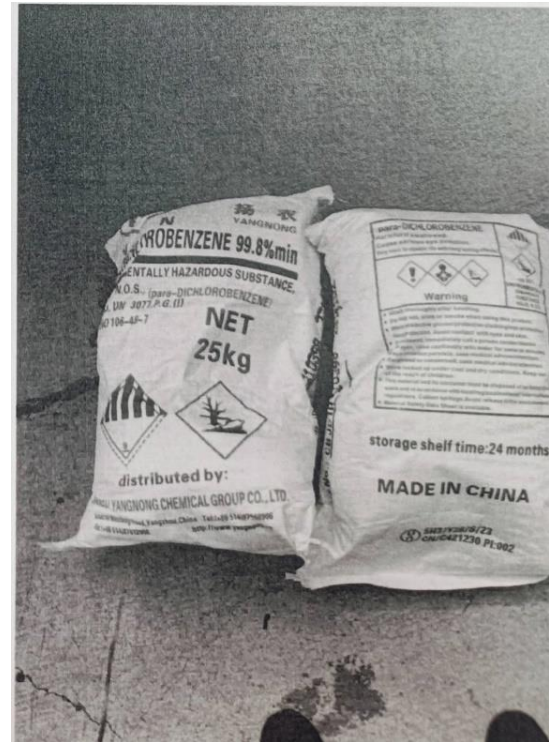

หมายเหตุ ***มีเงื่อนไขที่ต้องปฏิบัติตามที่ระบุท้ายรายการ และในการรับมอบสินค้าผู้ชนะประมูลต้องขนถ่ายสินค้าออกจากตู้คอนเทนเนอร์สินค้า หรือนำตู้คอนเทนเนอร์ใหม่มาบรรจุสินค้าเพื่อนำออกไป***

รายการที่ 2.2 แพ้ม สทบ.ท.122/3.11.66 สีนค้ำเป็น PARADICHLOROBENZENE (ผลิตภัณฑ์ที่ใช้ดับกลิ่น) จำนวน 1 ตู้ ปริมาณ 820 BG น้ำหนัก 20,664 KGM

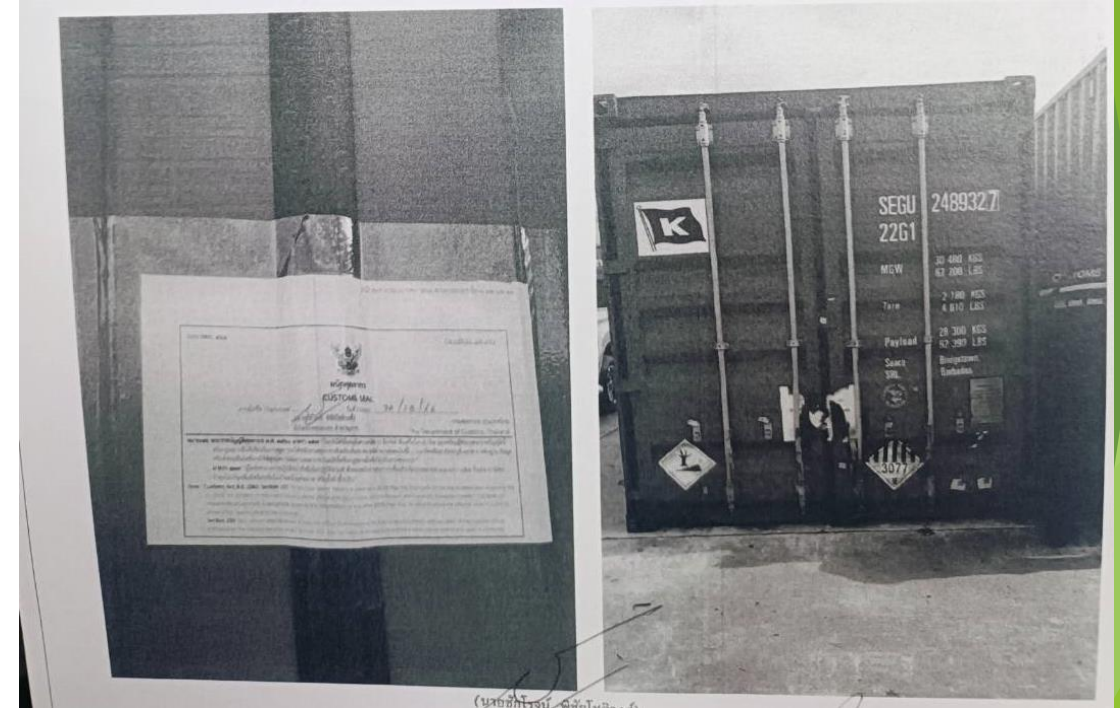

หมายเหตุ ***มีเงื่อนไขที่ต้องปฏิบัติตามที่ระบุท้ายรายการ และในการรับมอบสินค้าผู้ชนะประมูลต้องขนถ่ายสินค้าออกจากตู้คอนเทนเนอร์สินค้า หรือนำตู้คอนเทนเนอร์ใหม่มาบรรจุสินค้าเพื่อนำออกไป***

รายการที่ 2.4 แพ้มคดียี่ สทบ.ห.120/2.11.66 สินค้าเป็น โทลูอิน (TOLUENE) จำนวน 20 DR น้ำหนัก 3,400.00 KGM

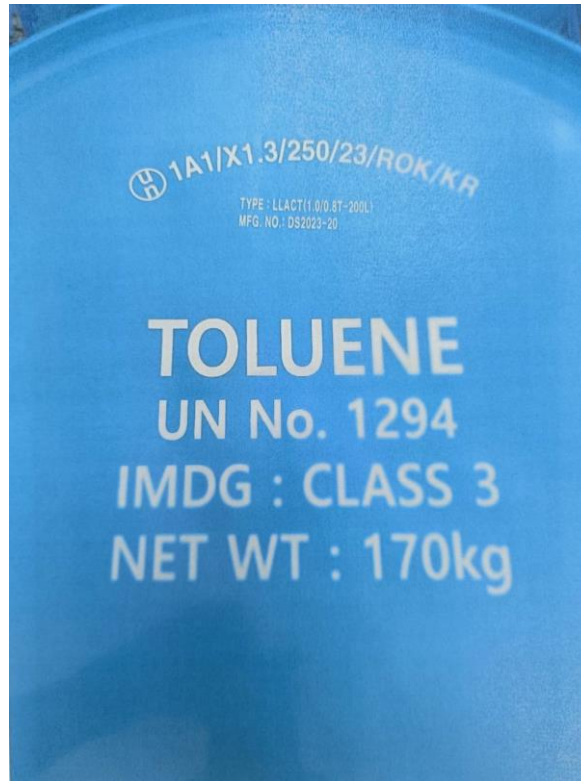
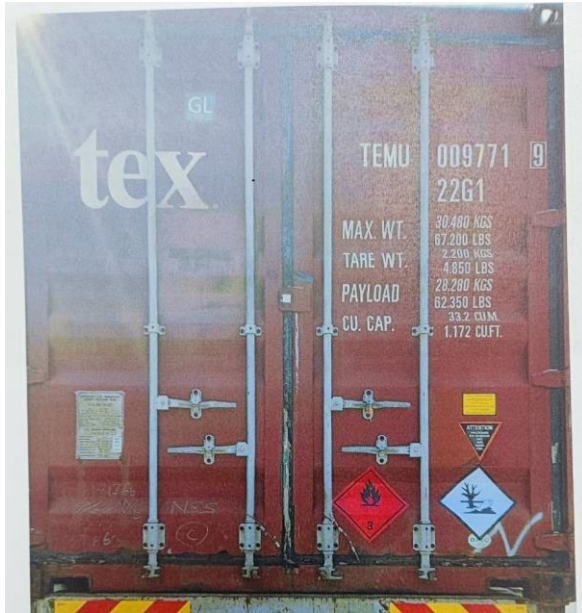

หมายเหตุ ***มีเงื่อนไขที่ต้องปฏิบัติตามที่ระบุท้ายรายการ***

รายการที่ 2.5 แพ้คดีที่ สทบ.ห.394/2.4.67 สินค้าเป็น สเปรย์โฟมขาว จำนวน 52 C62 น้ำหนัก 53.10 KGM



หมายเหตุ ***มีเงื่อนไขที่ต้องปฏิบัติตามที่ระบุท้ายรายการ***

รายการที่ 2.6 แพ้คดีที่ สทบ.ท. 4112/8.8.65

สินค้าเป็น ETHANOL (เอทานอล) จำนวน 428 LTR น้ำหนัก 333.84 KGM



หมายเหตุ ***มีเงื่อนไขที่ต้องปฏิบัติตามที่ระบุท้ายรายการ***

รายการที่ 2.7 แพ้คดีที่ ล.5427/4.10.65 สินค้าเป็น ETHANOL (เอทานอล)
จำนวน 432 LTR น้ำหนัก 336.96 KGM



หมายเหตุ ***มีเงื่อนไขที่ต้องปฏิบัติตามที่ระบุท้ายรายการ***

รายการที่ 2.8 แพ้คดีที่ สทบ.ล.273/1.3.67 สินค้าเป็น กรดซีทริก,
โซเดียมไบคาร์บอเนต จำนวน 15 กล่อง น้ำหนัก 18.00 KGM

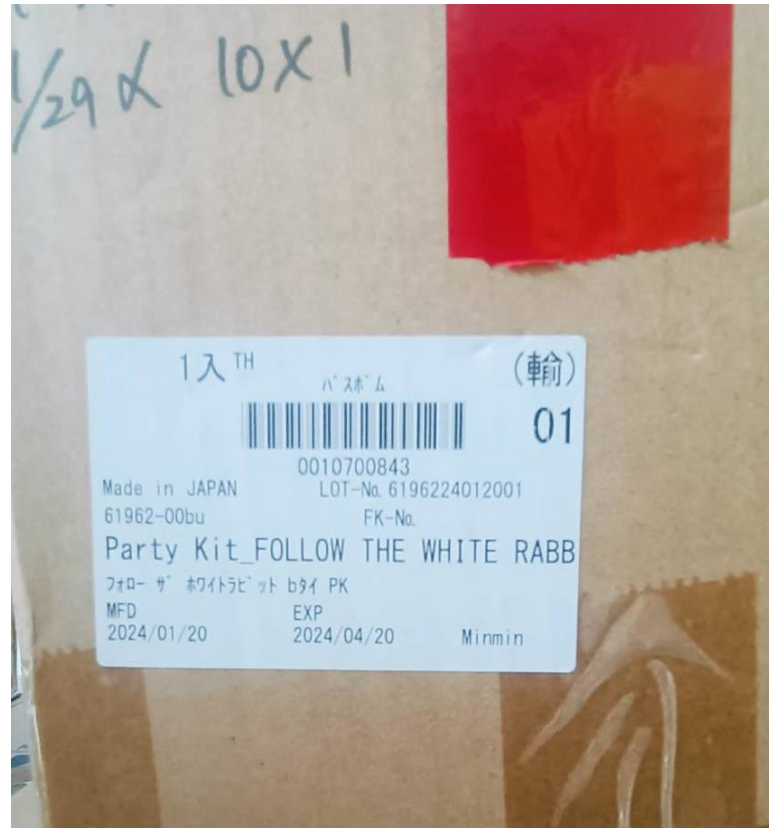

หมายเหตุ ***มีเงื่อนไขที่ต้องปฏิบัติตามที่ระบุท้ายรายการ***

รายการที่ 2.9 แพ้คดีที่ สทบ.ห.160/8.12.66

สินค้าเป็น เครื่องถ่ายเอกสาร (ใช้แล้ว) ปริมาณ 24 C62 น้ำหนัก 2,160.00 KGM



หมายเหตุ ***มีเงื่อนไขที่ต้องปฏิบัติตามที่ระบุท้ายรายการ***

รายการที่ 2.10 แพ้มคืดที่ สทบ.ล.3996/28.8.63 สิ้นค้าเป็น
น้ำยาทำความเย็น RERERIGANT R407C ปริมาณ 942.00 KGM
น้ำมันหล่อลื่น EMKARATE RL 170H A 5 ปริมาณ 32.00 KGM
ถังบรรจุสารทำความเย็น 1 PC EMPTY COOLING MEDIUM ปริมาณ 26.00 KGM



หมายเหตุ ***มีเงื่อนไขที่ต้องปฏิบัติตามที่ระบุท้ายรายการ***

รายการที่ 2.11 แพ้คดีที่ ล.7001/11.12.57 สินค้าเป็น

NEEDLE LESS COINFUSION PIPE HOUSING 6.0 จำนวน 36,215 PCS

NEEDLE LESS COINFUSION PIPE CAP RED จำนวน 21,560 PCS

NEEDLE LESS COINFUSION PIPE CAP BLUE จำนวน 20,960 PCS

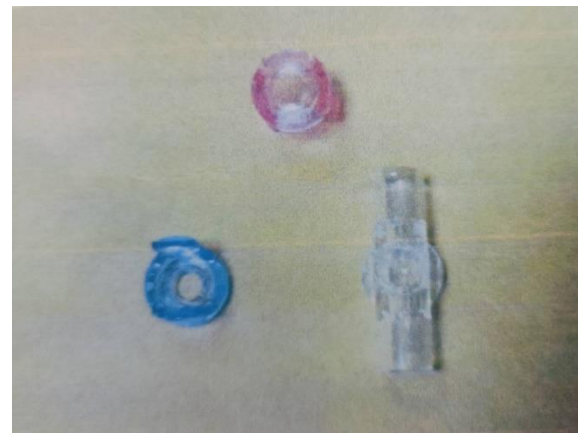
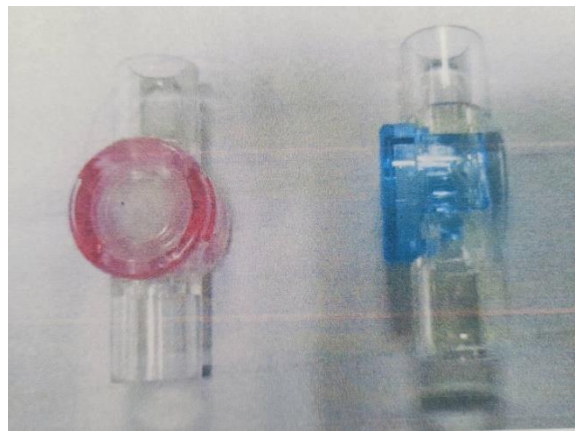
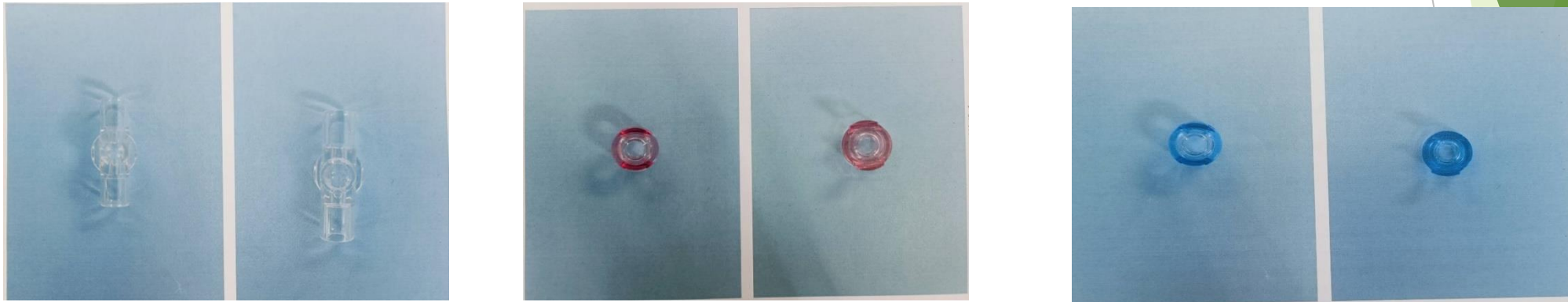

หมายเหตุ ***มีเงื่อนไขที่ต้องปฏิบัติตามที่ระบุท้ายรายการ***

รายการที่ 2.12 แพ้มคดียี่ สทบ.ห.49/13.7.66 สินค้าเป็น สารเคมี
DIOCTYL PHTHALATE (CAS No.117-81-7) น้ำหนัก 10,600.00 KGM



หมายเหตุ ***มีเงื่อนไขที่ต้องปฏิบัติตามที่ระบุท้ายรายการ***

รายการที่ 2.13 แพ้มคดีที่ สทบ.ล.1102/24.8.67 สินค้าเป็น สารเคมี
สำหรับกระบวนการชุบตีบุกเพื่อให้นำไฟฟ้า น้ำหนัก 640.00 KGM

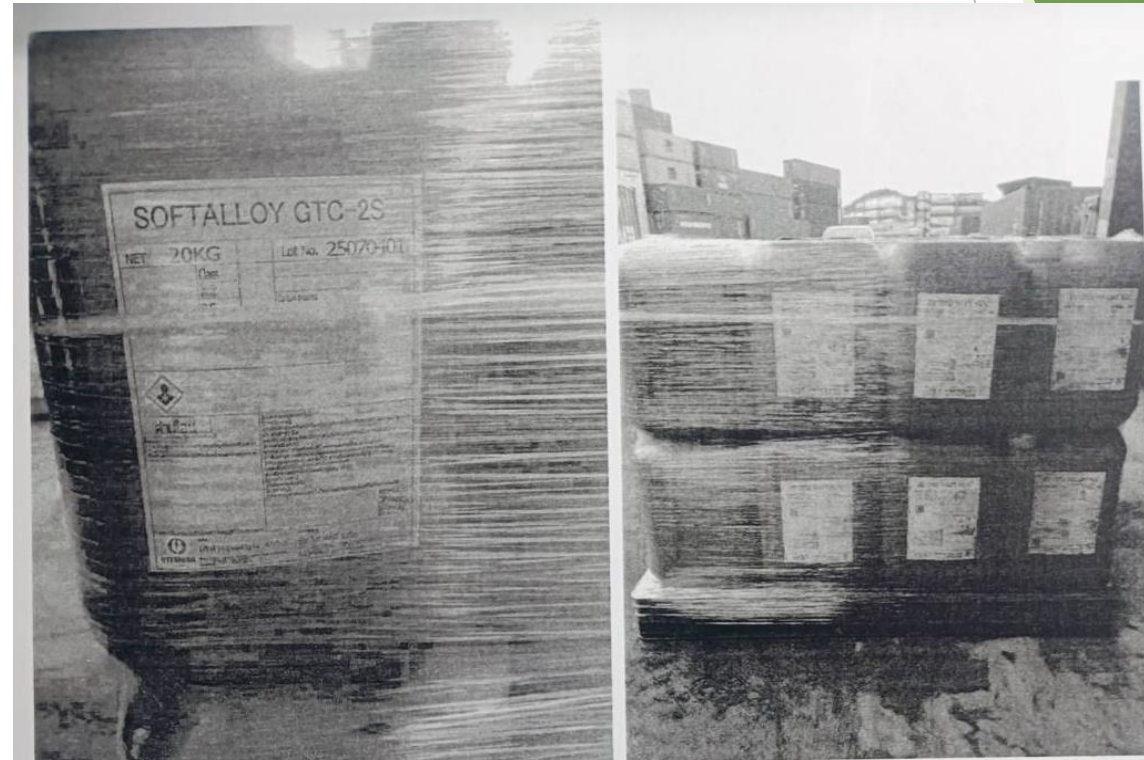

หมายเหตุ ***มีเงื่อนไขที่ต้องปฏิบัติตามที่ระบุท้ายรายการ***

รายการที่ 2.14 แพ้มคดียี่ สทบ.ท. 119/2.11.66 สินค้าเป็น METHANOL จำนวน 70 DR น้ำหนัก 11,060.00 KGM

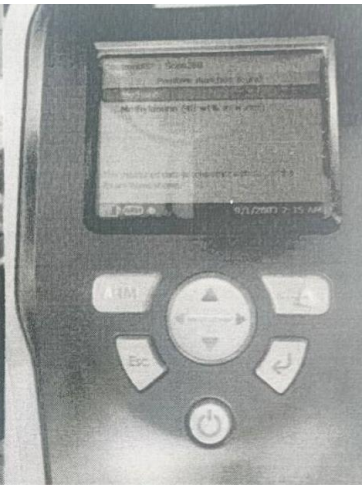
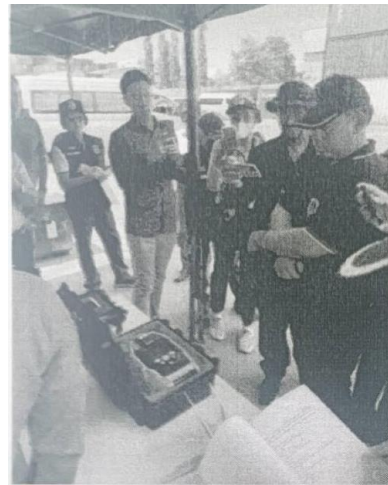

หมายเหตุ ***มีเงื่อนไขที่ต้องปฏิบัติตามที่ระบุท้ายรายการ***

รายการที่ 2.15 แพ้มคดียี่ สทบ.ล.190/14.2.68 สินค้าเป็น โซเดียมคลอไรด์ (SODIUM CHLORATE) จำนวน 600 BAGS น้ำหนัก 15,000.00 KGM

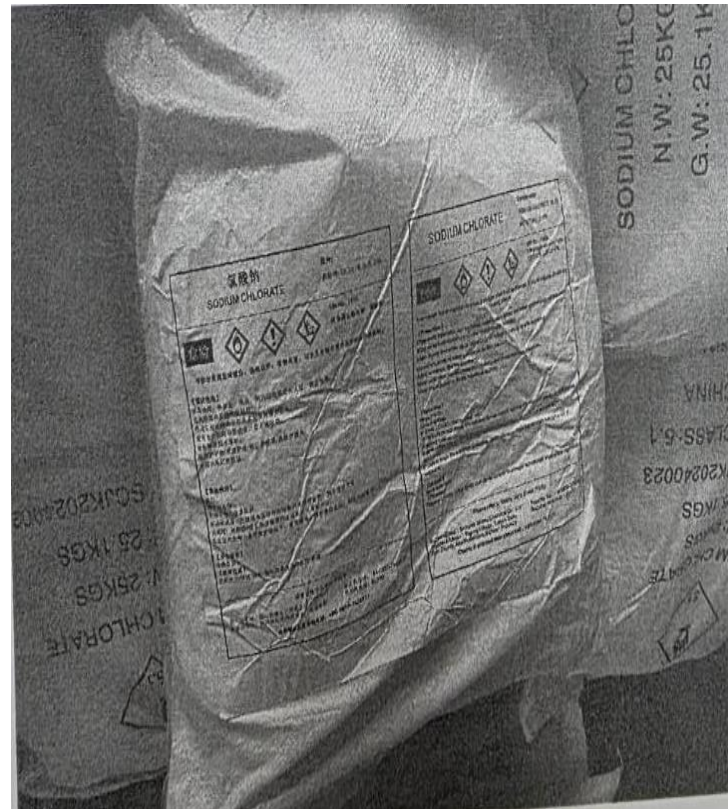
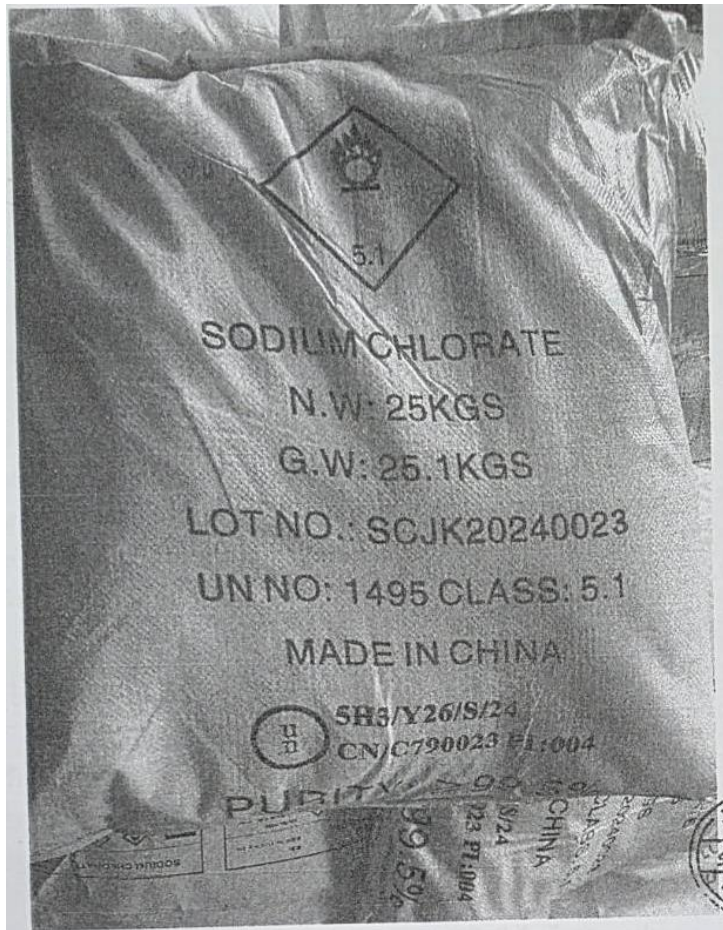

รายการที่ 2.16 แพ้มคดีที่ สทบ.ล.126/29.1.67 สินค้าเป็น โซเดียมบรอเรต
(SODIUM BORATE) น้ำหนัก 24,400.00 KGM

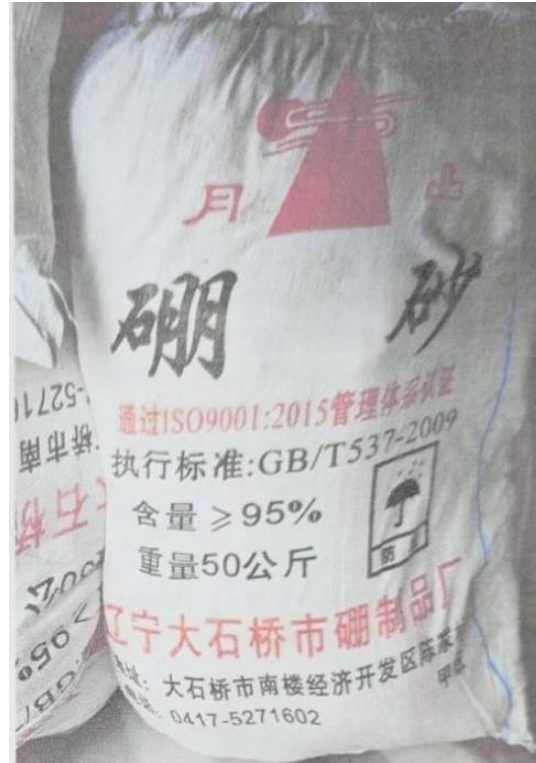

รายการที่ 2.17 แพ้คดี ล.3839/27.09.64

สินค้าเป็น โครงรถจักรยานไฟฟ้า ปริมาณ 215 C62 น้ำหนัก 4,365.00 KGM



หมายเหตุ ***มีเงื่อนไขผู้ชนะการประมูลต้องกำจัดหรือทำลายสิ่งบ่งชี้กำเนิดเป็นเท็จ
ออกไปก่อนการรับมอบสินค้า โดยค่าใช้จ่ายในการดำเนินการดังกล่าวให้ถือเป็นค่าภาระติดพัน***

รายการที่ 2.18 แพ้คดี สทบ.ล.1103/28.8.67 สินค้าเป็น เซ็นเซอร์ จำนวน 65 C62

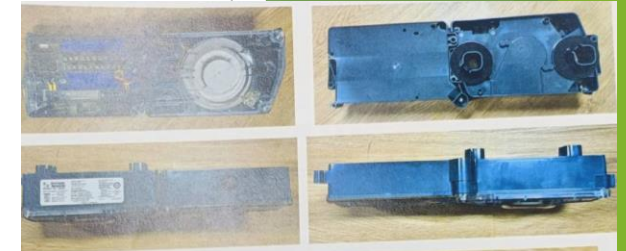
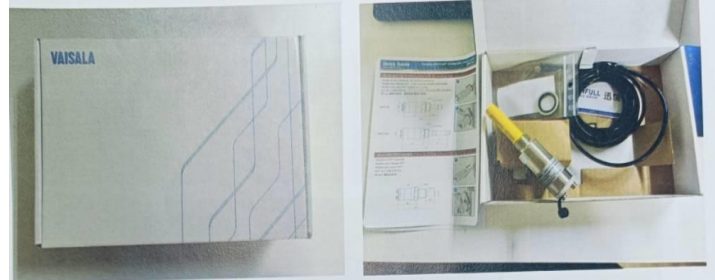

หมายเหตุ ***มีเงื่อนไขผู้ชนะการประมูลต้องกำจัดหรือทำลายสิ่งบ่งชี้กำเนิดเป็นเท็จ
ออกไปก่อนการรับมอบสินค้า โดยค่าใช้จ่ายในการดำเนินการดังกล่าวให้ถือเป็นค่าภาระติดพัน***

รายการที่ 2.19 แพ้มคดี สทบ.ล.1331/02.10.67

สินค้าเป็น ทรายเกล็ดละเอียดประสานพื้นคอนกรีต (SILICA SAND #20-40 (25 KG./BAG)

ปริมาณ 160 C62 ทรายเกล็ดละเอียดประสานคอนกรีต (SILICA SAND #12-20 (25 KG./BAG)

ปริมาณ 160 C62 น้ำหนักรวม 8,000.00 KGM



หมายเหตุ ***มีเงื่อนไขห้ามส่งออกราชอาณาจักร***

รายการที่ 2.20 แพ้มคดี สทบ.ล.14/7.1.68 สินค้าเป็น ทรายควอร์ตซ์
จำนวน 125 BAGS น้ำหนัก 5,650.00 KGM

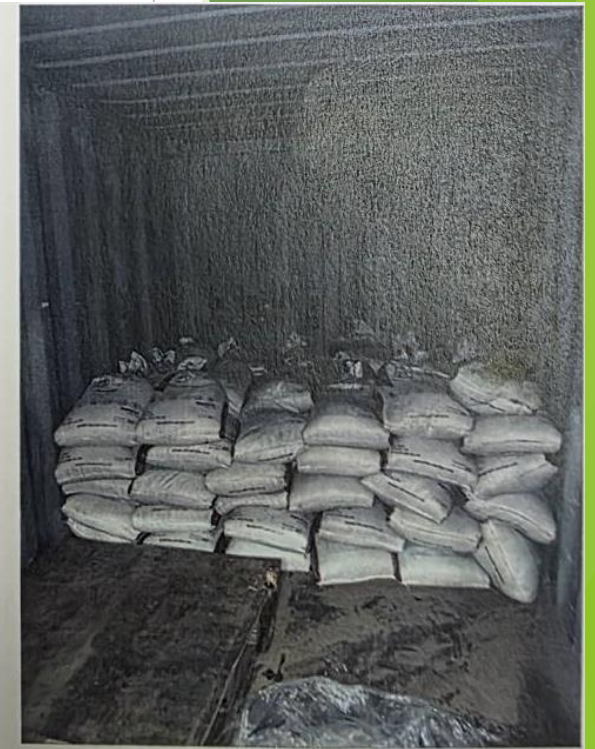

หมายเหตุ ***มีเงื่อนไขห้ามส่งออกราชอาณาจักร***

รายการที่ 2.21 แฟ้มคดี ล.2032/3.4.66

- สินค้าเป็น 1) พระพุทธรูปปางสมาธิขนาดปรก (องค์ใหญ่) สูง 385 ซม. กว้าง 195 ซม. (2 ชั้น)
- 2) พระพุทธรูปปางสมาธิขนาดปรก (องค์เล็ก) สูง 25 ซม. กว้าง 115 ซม. (1 ชั้น)
- 3) ประติมากรรมสตรี (มีแขนขวาข้างเดียว) สูง 43 ซม. กว้าง 19 ซม. (10 ชั้น)
- 4) ประติมากรรมสตรี (ไม่มีแขน) สูง 38 ซม. กว้าง 18 ซม. (10 ชั้น)
- 5) สีหอัปสร สูง 38 ซม. กว้าง 7 ซม. (6 ชั้น)
- 6) ประติมากรรมรูปมือขนาดใหญ่ (มือซ้าย) สูง 66 ซม. กว้าง 12 ซม. (3 ชั้น)
- 7) ประติมากรรมรูปมือขนาดเล็ก (มือซ้าย) สูง 33 ซม. กว้าง 7 ซม. (15 ชั้น)
- 8) ประติมากรรมรูปมือขนาดเล็ก (มือขวา) สูง 133 ซม. กว้าง 7 ซม. (15 ชั้น)

*** หมายเหตุ ทั้งนี้ผู้ประมูลได้ต้องประมูลเพื่อใช้ในราชอาณาจักรเท่านั้น

รายการที่ 2.21 แพ้คดี ล.2032/3.4.66 (ภาพประกอบ)



*** หมายเหตุ ทั้งนี้ผู้ประมุขได้ต้องประมุขเพื่อใช้ในราชอาณาจักรเท่านั้น

รายการที่ 2.22 แพ้มคดี ล.1605/5.4.61

- สินค้าเป็น 1. พระคณศ (วัสดุสังเคราะห์) (16 ชิ้น)
2. รูปเคารพในศาสนา (วัสดุสังเคราะห์) (9 ชิ้น)
3. เคียรพระคณศ (1 ชิ้น)
4. พระพุทธรูปครึ่งองค์บนมือ (1 ชิ้น)

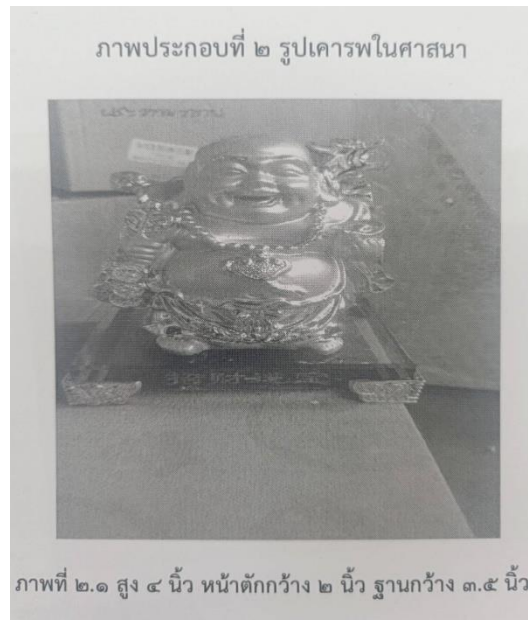

*** หมายเหตุ ทั้งนี้ผู้ประมูลได้ต้องประมูลเพื่อใช้ในราชอาณาจักรเท่านั้น

รายการที่ 2.23 แพ้มคติ ล.3400/17.8.61

สินค้าเป็น 1. สิงห์ (2 ชั้น)

2. ฐานรองทำจากพ้อไม้ก้า (5 ชั้น)

3. พระพรหม ทำจากหิน ฐานกว้าง 50 ซม. หน้าตักกว้าง 69.5 ซม.

สูงรวมฐาน 102 ซม. (1 ชั้น)

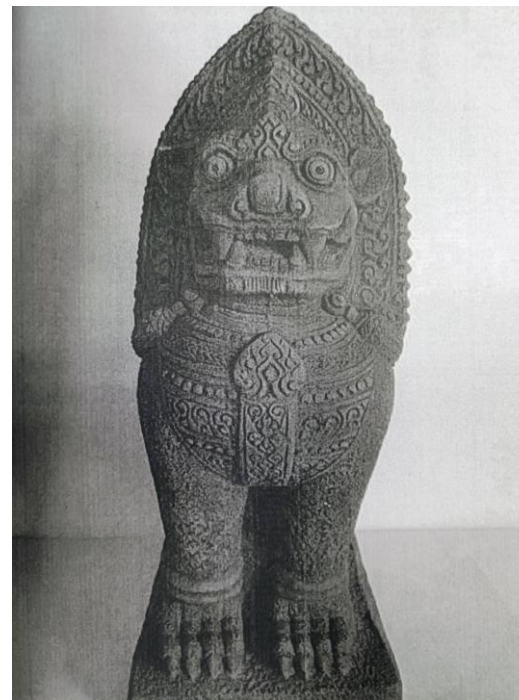
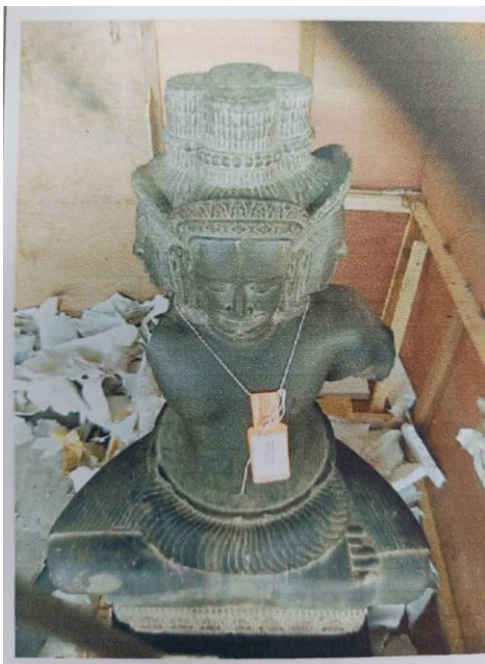

***หมายเหตุ ทั้งนี้ผู้ประมูลได้ต้องประมูลเพื่อใช้ในราชอาณาจักรเท่านั้น

รายการที่ 2.23 เพิ่มคดี ล.1769/24.4.61

- สินค้าเป็น
1. ประติมากรรมบุคคล (ทำจากไม้) (1 ชิ้น)
 2. พระบรมรูปรัชกาลที่ ๕ (ทำจากโลหะผสม) (1 ชิ้น)
 3. เทวรูป (ทำจากปูน) (2 ชิ้น)
 4. พระพุทธรูปยืน (ทำจากไม้ และโลหะผสม) (2 ชิ้น)
 5. รูปเคารพในศาสนา (พระภิกษุห่มจีวร ทำจากไม้) (1 ชิ้น)
 6. พระแม่มาลี (ทำจากปูน) (1 ชิ้น)

*** หมายเหตุ ทั้งนี้ผู้ประมูลได้ต้องประมูลเพื่อใช้ในราชอาณาจักรเท่านั้น

รายการที่ 2.24 แพ้มคดี ล.1769/24.4.61 ภาพประกอบ

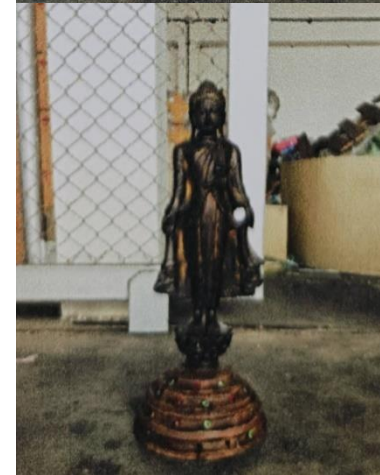
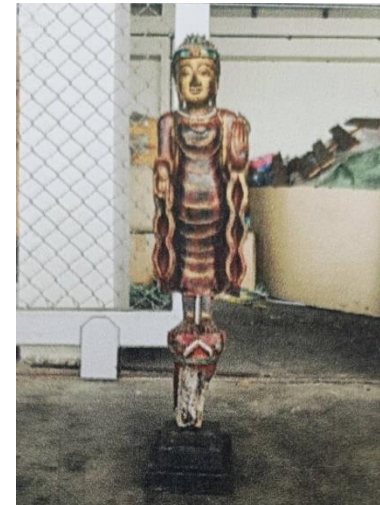
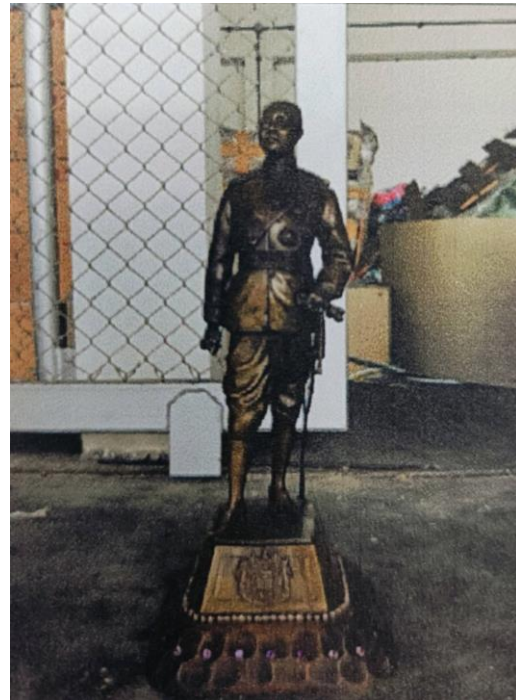

***หมายเหตุ ทั้งนี้ผู้ประมูลได้ต้องประมูลเพื่อใช้ในราชอาณาจักรเท่านั้น

รายการที่ 2.25 แฟ้มคดี ล.2817/25.6.56

- สินค้าเป็น
1. ชิ้นส่วนมือซ้ายและขวา ติดตั้งบนฐานสีเหลี่ยม ตกแต่งสีดำ สีทอง และสีแดง (100 ชิ้น)
 2. เคียรพระพุทธรูป อุษณีษะนูนสูง พระเนตรมองต่ำ (2 ชิ้น)
 3. เคียรพระพุทธรูป ในกรอบรูปเปลว ด้านล่างเป็นวงแหวนแบ่งเป็นช่อง (2 ชิ้น)

*** หมายเหตุ ทั้งนี้ผู้ประมูลได้ต้องประมูลเพื่อใช้ในราชอาณาจักรเท่านั้น

รายการที่ 2.25 แพ้มคดี ล.2817/25.6.56 ภาพประกอบ



รายการที่ 2.26 แพ้มคดี สทบ.ล.659/30.5.67 สิ้นค้าเป็น THERMOGEL HIGH TEMPERATURE DRILLING MUD (SEPIOLITE) CAS NO.๖๓๘๐๐-๓๗-๓ / ดินน้ำโคลนสำหรับขุดเจาะ จำนวน 200 BAGS น้ำหนัก 4,536.00 KGM



*** หมายเหตุ ทั้งนี้ผู้ประมูลได้ต้องประมูลเพื่อใช้ในราชอาณาจักรเท่านั้น

รายการที่ 2.27 แพ้มคดี สทบ.ล.1683/6.12.67 สิ้นค้าเป็น พลาสติกทรงกระบอก
คละขนาด จำนวน 42 พาเลท ปริมาณ 23,730.00 ชิ้น น้ำหนัก 21,420.020 KGM

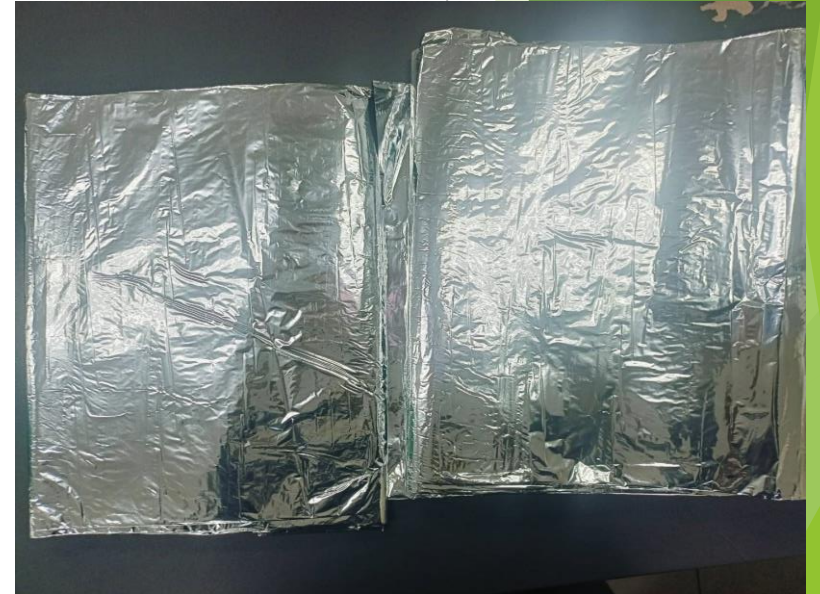
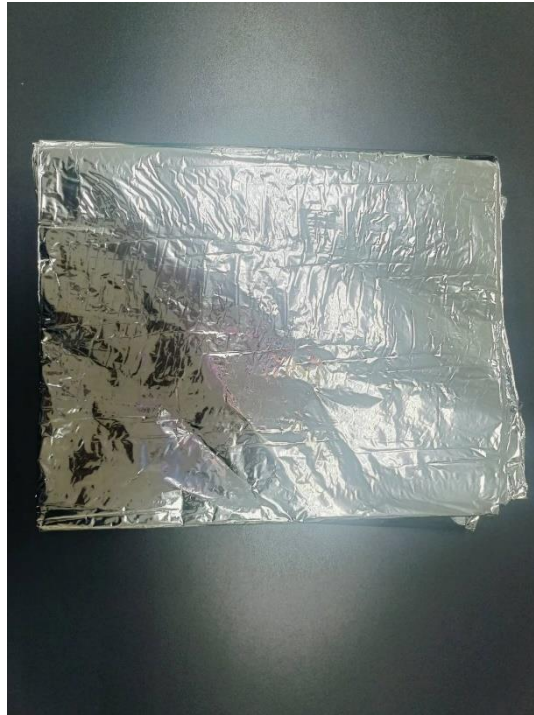
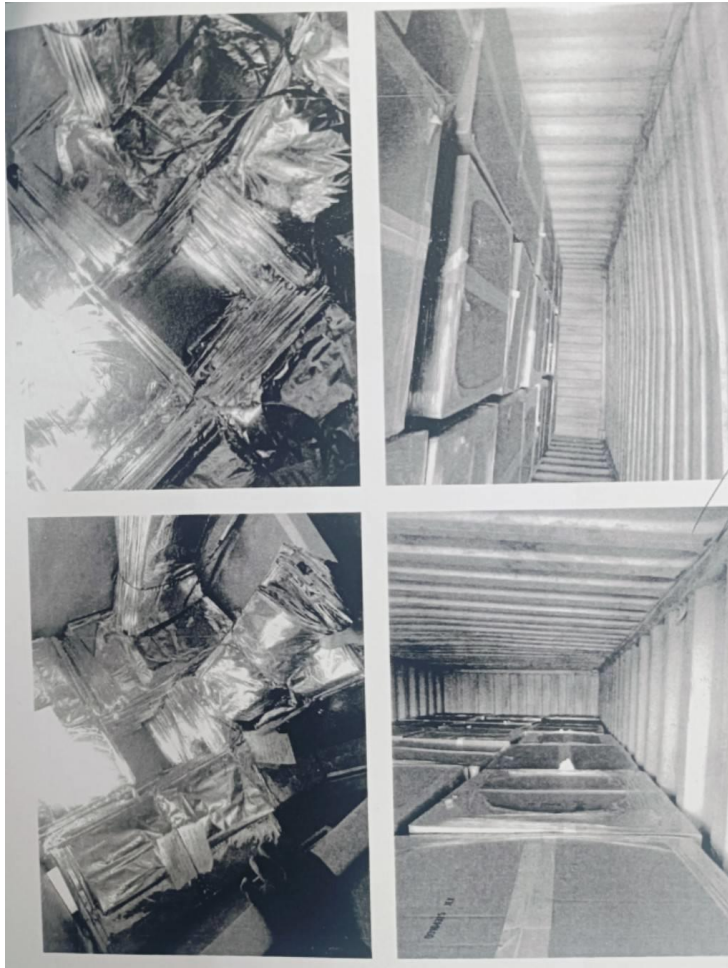

รายการที่ 2.28 แฟ้มคดี สทบ.ล.225/20.2.68 สิ้นค้าเป็น แผ่นเหล็กโครงสร้างการขึ้นรูปคล้ายตัวซี ขนาดความยาว 400 cm. น้ำหนัก 500.00 KGM

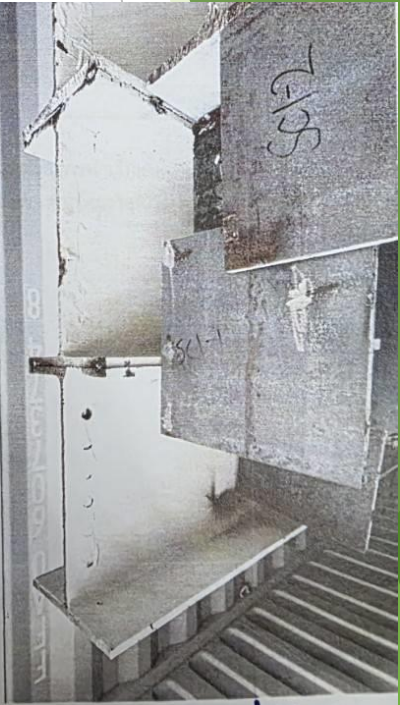
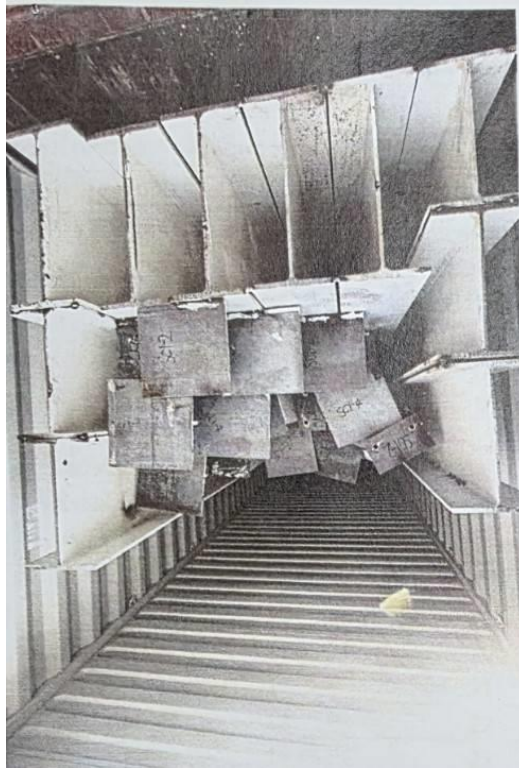

รายการที่ 2.29 แพ้คดี สทบ.ล.1510/6.11.67 สินค้าเป็น เครื่องฉีดพ่นสารฆ่าแมลงอื่นๆ
ที่ไม่ใช้ไฟฟ้า (SPRAYER PJM-25) "JACTO" จำนวน 550 C62 น้ำหนัก 4,400.00KGM

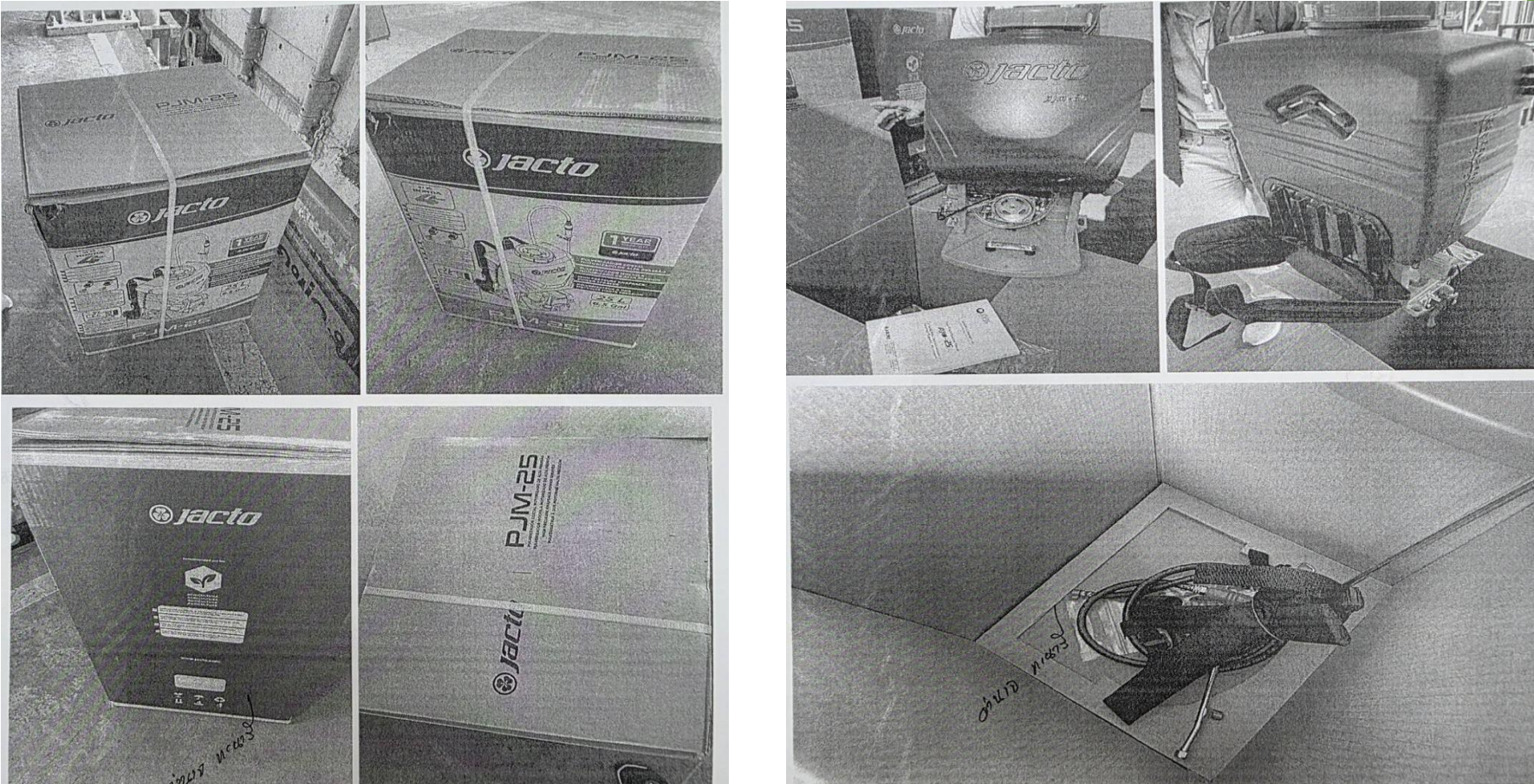

หมายเหตุ ***มีเงื่อนไขผู้ชนะการประมูลต้องกำจัดหรือทำลายสิ่งบ่งชี้กำเนิดเป็นเท็จ
ออกไปก่อนการรับมอบสินค้า โดยค่าใช้จ่ายในการดำเนินการดังกล่าวให้ถือเป็นค่าภาระติดพัน***

**ของผ่านแดน
ที่ตกเป็นของแผ่นดิน**

รายการที่ 3.1 แพ้ม ผ.21/67 สินค้าเป็น เคมีภัณฑ์ DIOCTYL PHTHALATE (DOP) จำนวน 160 DR น้ำหนัก 32,000.00 KGM

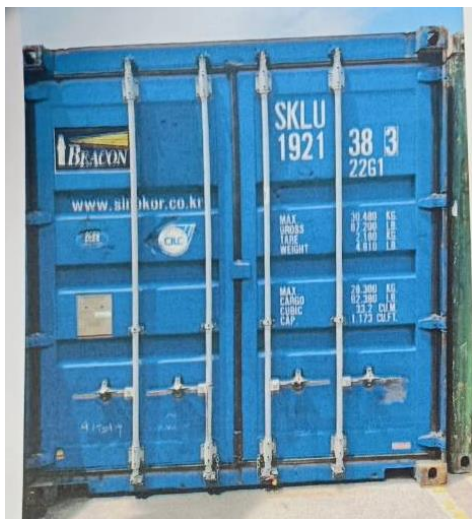

หมายเหตุ ***มีเงื่อนไขที่ต้องปฏิบัติตามที่ระบุท้ายรายการ***

รายการที่ 3.2 แพ้ม ผ.12/67 สินค้าเป็น CALCIUM HYPOCHLORITE จำนวน 700 DR น้ำหนัก 29,750.00 KGM

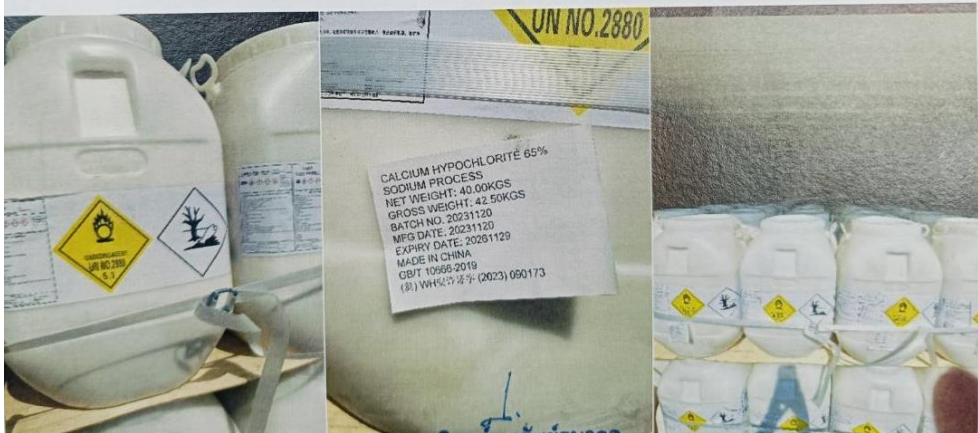

หมายเหตุ ***มีเงื่อนไขที่ต้องปฏิบัติตามที่ระบุท้ายรายการ***

รายการที่ 3.3 แพ้ม ผ.16/2567 สินค้าเป็น RAW FOR INDUSTRY PLASTIC (สารประกอบอุตสาหกรรมพลาสติก) จำนวน 160 DR น้ำหนัก 34,560.00 KGM

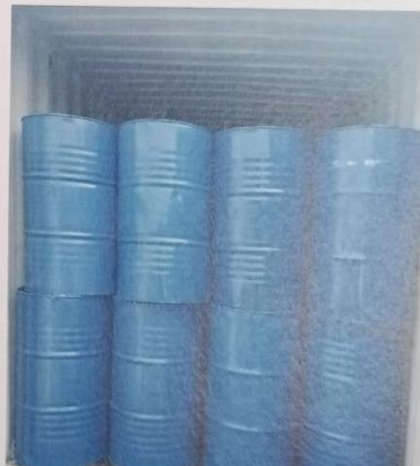
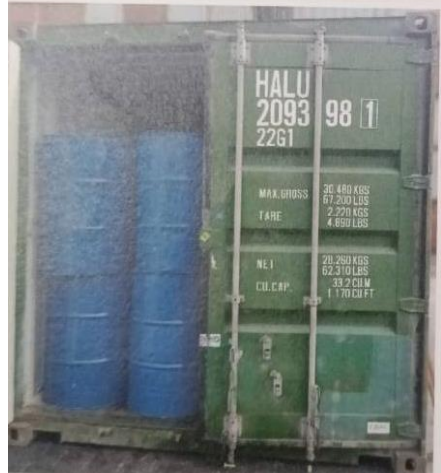

หมายเหตุ ***มีเงื่อนไขที่ต้องปฏิบัติตามที่ระบุท้ายรายการ***

รายการที่ 3.4 แพ้ม ผ.47/66 สินค้าเป็น ANILINE จำนวน 5 TK น้ำหนัก 116,840.00 KGM

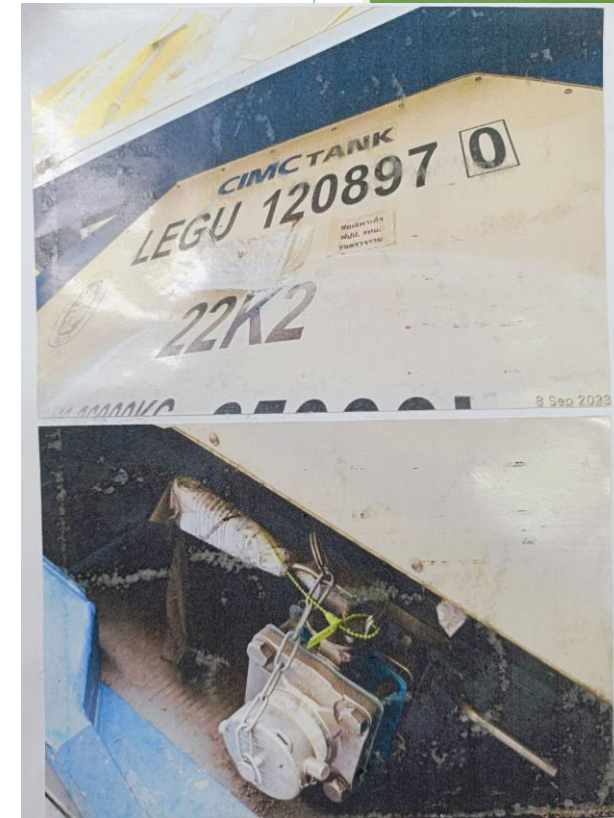

หมายเหตุ ***มีเงื่อนไขที่ต้องปฏิบัติตามที่ระบุท้ายรายการ***

รายการที่ 3.5 เพิ่ม ผ.6/68 สินค้าเป็น

รายการที่ 1 STARCH CROSSLINKING AGENT CAS-901 น้ำหนัก 16,800.00 KGM

รายการที่ 2 STARCH WATERPOOFING AGENT WP-795 น้ำหนัก 3,220.00 KGM

รายการที่ 3 STARCH STABILIZER SB-100 น้ำหนัก 1,600 KGM

รายการที่ 4 STARCH ADHESIVE MS-21W น้ำหนัก 2,400 KGM



หมายเหตุ ***มีเงื่อนไขที่ต้องปฏิบัติตามที่ระบุท้ายรายการ หรือส่งออกนอกราชอาณาจักร***

รายการที่ 3.6 แพ้ม ผ.1/68 สินค้าเป็น USED COPY MACHINES
(เครื่องถ่ายเอกสารใช้แล้ว) จำนวน 223 UN น้ำหนัก 13,020.00 KGM



หมายเหตุ ***มีเงื่อนไขที่ต้องปฏิบัติตามที่ระบุท้ายรายการ***

รายการที่ 3.7 แพ้ม ผ.11/68 สินค้าเป็น

1.HYDROTASK 422 จำนวน 3 PX น้ำหนัก 2,340.00 KGM

2.DETAL HP จำนวน 2 PX น้ำหนัก 2,514.00 KGM

3.PUREXOL 2 VN จำนวน 1 PX น้ำหนัก 644.00 KGM



หมายเหตุ ***มีเงื่อนไขที่ต้องปฏิบัติตามที่ระบุท้ายรายการ***

รายการที่ 3.8 แพ้ม ผ.2/68 สินค้าเป็น น้ำมันเครื่อง (ENGINE OIL)
จำนวน 6,228 Gallon น้ำหนัก 26,213.00 KGM



หมายเหตุ ***มีเงื่อนไขที่ต้องปฏิบัติตามที่ระบุท้ายรายการ***

รายการที่ 3.9 แพ้ม ผ.41/67 สินค้าเป็น BIFLEX AQUAMAX จำนวน 5 PX
น้ำหนัก 4,020.00 KGM



หมายเหตุ ***มีเงื่อนไขที่ต้องปฏิบัติตามที่ระบุท้ายรายการ***

รายการที่ 3.10 แพ้ม ผ.21/68 สีนค้ำเป็น PESTICIDE ALUMINIUM PHOSPHIDE 56% TABLET จำนวน 630 CT น้ำหนัก 15,435.00 KGM

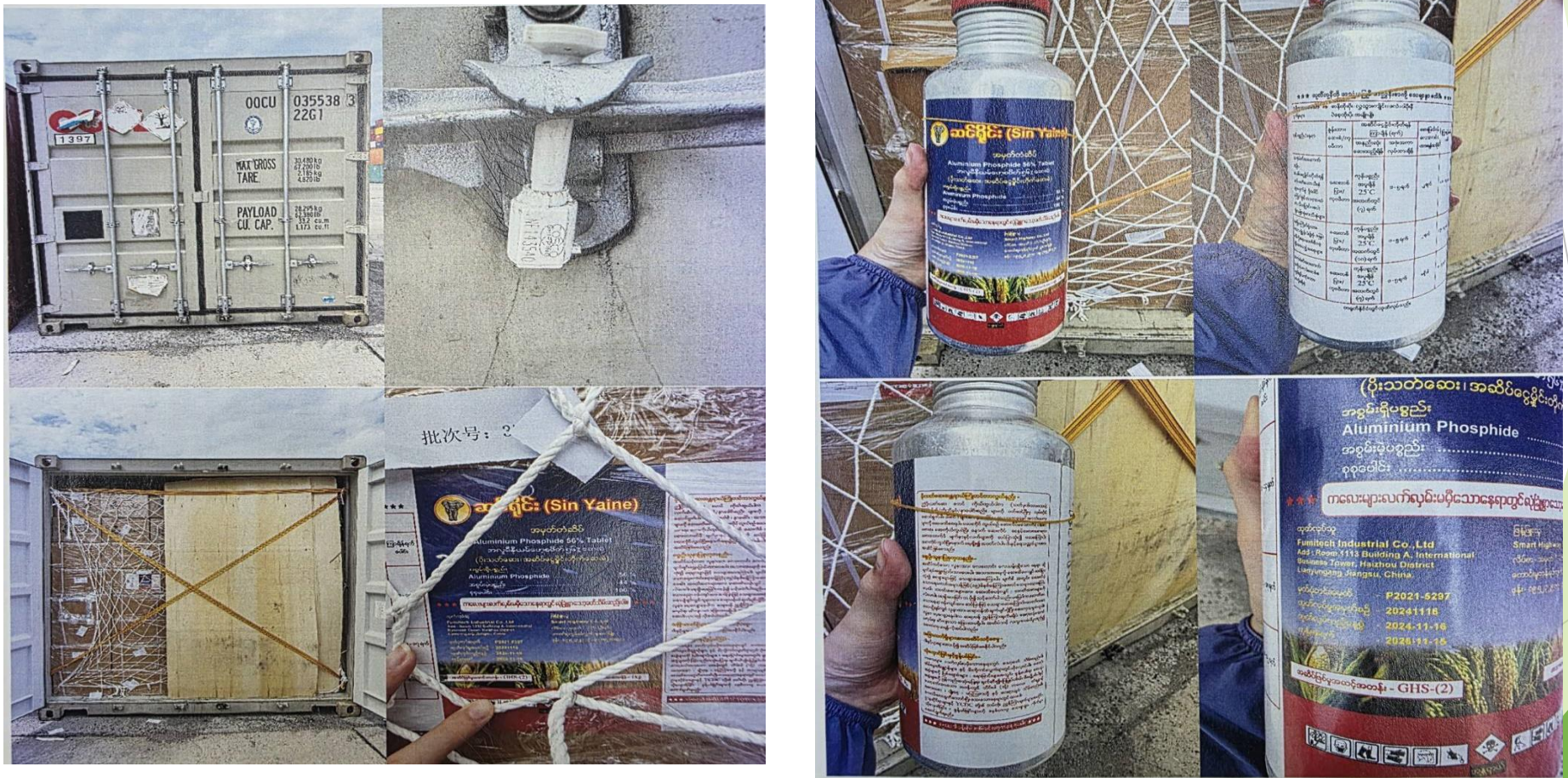

หมายเหตุ ***มีเงื่อนไขที่ต้องปฏิบัติตามที่ระบุท้ายรายการ***

รายการที่ 3.11 เพิ่ม ผ.41/66

สินค้าเป็น NEW BATTERY AND CABLE FOR CONNECTER COVER

จำนวน 184 CELL น้ำหนัก 1,742.00 KGM



หมายเหตุ ***มีเงื่อนไขเพื่อการส่งออกนอกราชอาณาจักร***

รายการที่ 3.12 แพ้ม ผ.14/68 สิ้นค้าเป็น ยางรถบรรทุกเก่าใช้แล้ว
จำนวน 368 PP น้ำหนัก 15,784.00 KGM

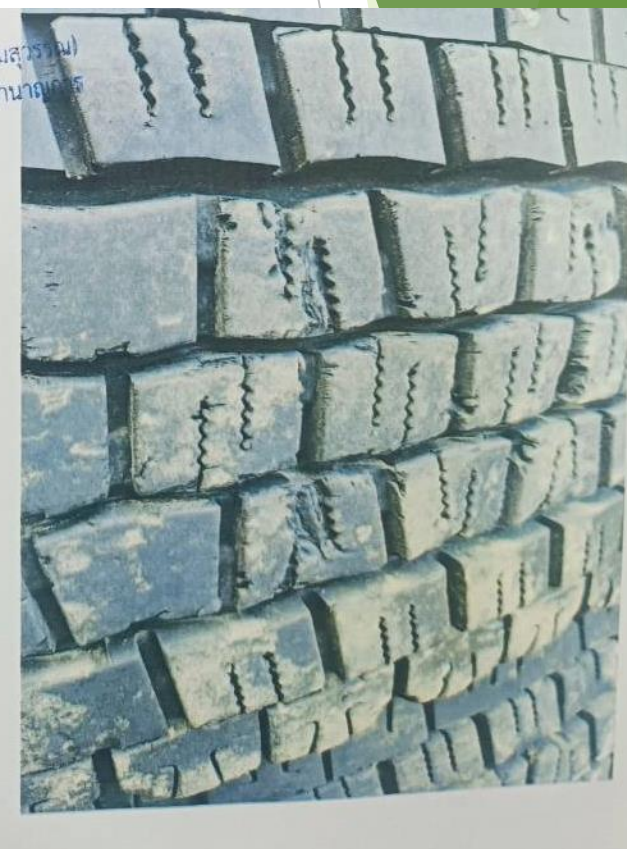

หมายเหตุ ***มีเงื่อนไขเพื่อการส่งออกนอกราชอาณาจักร***

รายการที่ 3.13 เพิ่ม ผ.6/64

สินค้าเป็น SHIP'S SPARE (เชือกชนิดทไวน์ที่ใช้ผูกหรือมัดของ)

จำนวน 8 PK น้ำหนัก 2,620.00 KGM



รายการที่ 3.14 เพิ่ม ผ.33/61

สินค้าเป็น เสื้อผ้าเก่าใช้แล้ว 500 BL น้ำหนัก 50,000 KGM จำนวน 2 ตู้



รายการที่ 3.15 แฟ้ม ผ.13/68 สินค้าเป็น MATTERSS COMPRESSOR MACHINE
จำนวน 9 UN น้ำหนัก 17,350.00 KGM





**ฝ่ายของกลางและของตกค้าง
ส่วนควบคุมทางศุลกากร
สำนักงานศุลกากรท่าเรือแหลมฉบัง**

