



ประกาศสำนักงานศุลกากรท่าเรือแหลมฉบัง

ที่ ๒๔ / ๒๕๖๗

เรื่อง ขายทอดตลาดของกลาง ของตกค้าง และของที่ตกเป็นของแผ่นดิน ครั้งที่ ๙/๒๕๖๗

ด้วย สำนักงานศุลกากรท่าเรือแหลมฉบัง จะทำการขายทอดตลาดของกลาง ของตกค้าง และของที่ตกเป็นของแผ่นดินรายละเอียดตามบัญชีรายการแนบท้ายประกาศนี้ โดยจะทำการขายทอดตลาดในวันพุธที่ ๒๗ พฤศจิกายน ๒๕๖๗ ตั้งแต่เวลา ๑๐.๓๐ น. เป็นต้นไป ณ ห้องประชุม ชั้น ๓ อาคารพัฒนาอาคารสำนักงานศุลกากรท่าเรือแหลมฉบัง อำเภอศรีราชา จังหวัดชลบุรี ผู้ที่ลงทะเบียนเข้าร่วมประมูลถือว่าได้รับทราบยอมรับและจะต้องปฏิบัติตามเงื่อนไข ดังนี้

๑. การขายของกลาง ของตกค้าง และของที่ตกเป็นของแผ่นดิน ตามบัญชีแนบท้ายประกาศนี้เป็นการประมูลขายของกลาง ของตกค้าง และของที่ตกเป็นของแผ่นดิน ตามสภาพที่เป็นอยู่ ผู้ชนะการประมูลหรือผู้ประมูลได้ หมายถึงผู้เสนอราคาสูงสุด และของกลาง ของตกค้าง หรือของที่ตกเป็นของแผ่นดินนั้น ๆ ได้รับการประกาศขายได้ หรือรับราคาได้จากคณะกรรมการจำหน่ายของกลางและของตกค้างในวันขายทอดตลาด

๒. ผู้เข้าร่วมประมูลจะต้องลงทะเบียนที่เจ้าหน้าที่รับลงทะเบียนในวันทำการขายทอดตลาดเวลา ๑๐.๓๐ - ๑๑.๐๐ น. ณ ห้องประชุม ชั้น ๓ อาคารพัฒนาอาคาร สำนักงานศุลกากรท่าเรือแหลมฉบัง และจะต้องนำหลักฐาน เช่น บัตรประชาชน หรือเอกสารที่ทางราชการออกให้ ยื่นแสดงต่อเจ้าหน้าที่รับลงทะเบียน พร้อมทั้งต้องปฏิบัติตามเงื่อนไขตามรายการขายที่กำหนด (หากมี) ในการลงทะเบียน ซึ่งสำนักงานศุลกากรท่าเรือแหลมฉบัง จะดำเนินการขายทอดตลาดโดยวิธีที่ได้กำหนดไว้ในประกาศฯ ซึ่งการขายทอดตลาดในครั้งนี้เป็นการขายทอดตลาดด้วยวิธียื่นซองเสนอราคา โดยให้ผู้สนใจวางเงินมัดจำของรายการละ ๒๐,๐๐๐.- บาท ทั้งนี้ ในกรณีผู้ประมูลสินค้าประมูลไม่ได้ คณะกรรมการฯ จะดำเนินการคืนเงินมัดจำของ หลังจากเสร็จสิ้นการประมูลขายทอดตลาด

๓. ผู้เข้าประมูลจะต้องพิจารณาตรวจสอบสภาพ จำนวน ปริมาณ ปริมาตร คุณสมบัติและอื่น ๆ โดยให้ดูของที่ขายทอดตลาดจนเป็นที่พอใจ และยอมรับในของกลาง ของตกค้าง และของที่ตกเป็นของแผ่นดินนั้น โดยไม่มีการโต้แย้งใด ๆ ในภายหลัง โดยคณะกรรมการฯ จะไม่รับผิดชอบในความชำรุดบกพร่องไม่ว่ากรณีใด ๆ แม้ว่าจะมีความผิดพลาดในรายละเอียดของกลาง ของตกค้าง และของที่ตกเป็นของแผ่นดิน ที่แจ้งไว้ในบัญชีรายการของกลาง ของตกค้าง และของที่ตกเป็นของแผ่นดิน ที่ทำการขายทอดตลาดก็ตาม

๔. กรณีของที่เข้าร่วมประมูลดังกล่าวเป็นสินค้าที่ควบคุม หรือต้องได้รับอนุญาต หรือต้องปฏิบัติอื่นใดให้ครบถ้วนตามที่กำหนดไว้ในกฎหมาย ระเบียบ และข้อบังคับที่เกี่ยวข้อง ผู้ประมูลจำเป็นจะต้องนำเอกสารดังกล่าวมายื่นแสดงต่อเจ้าหน้าที่สำนักงานศุลกากรท่าเรือแหลมฉบัง ก่อนวันประมูลล่วงหน้าอย่างน้อย ๑ วันทำการ ก่อนวันที่ขายทอดตลาด

๕. คณะกรรมการฯ อาจระงับการขายทอดตลาดรายการใดรายการหนึ่งก็ได้ โดยไม่ต้องแจ้งให้ทราบล่วงหน้า

๖. คณะกรรมการฯ จะเปิดซองที่ผู้ประมูลได้ยื่นเสนอราคาไว้ ราคาใดสูงสุดให้ถือเอาราคาสูงสุดนั้นเป็นผู้ชนะการประมูล กรณีมีผู้เสนอราคาสูงสุดที่เท่ากัน คณะกรรมการฯ จะพิจารณาให้ผู้ที่เสนอราคาสูงสุดที่เท่ากันนั้นยื่นเสนอราคาใหม่อีกครั้ง เมื่อคณะกรรมการฯ พิจารณาราคาที่สูงสุดแล้วเห็นสมควรรับราคาถือว่าของรายการนั้นขายได้

๗. กรณีของที่ขายทอดตลาดมีจำนวนขาดตกบกพร่อง หรือถ้าจำนวนกว่าบัญชีรายการของกลางของตกค้าง และของที่ตกเป็นของแผ่นดิน ซึ่งได้ออกประกาศขายทอดตลาด ผู้ซื้อจะต้องรับเอาตามจำนวนที่ขาดตกบกพร่องนั้น และใช้ราคาตามส่วนที่เป็นจริงสำหรับของล้าจำนวน

๘. ผู้ประมูลราคาได้ หากจะต้องมีการชำระค่าภาษีอื่น ๆ เช่น ภาษีมูลค่าเพิ่ม ภาษีสรรพสามิต หรือภาษีเพื่อมหาดไทย จะไม่รวมอยู่ในเงื่อนไขของราคาประมูลฯ ต้องเป็นภาระของผู้ประมูลได้ซึ่งต้องชำระเพิ่มเติม และไม่รวมถึงเงื่อนไขที่จะต้องปฏิบัติตามกฎหมายอื่นที่เกี่ยวข้องที่ผู้ประมูลได้จะต้องปฏิบัติเอง เช่น ใบอนุญาต เป็นต้น กรณีขายทอดตลาดของตกค้าง ผู้ประมูลได้จะต้องชำระภาษีมูลค่าเพิ่มด้วย

๙. เมื่อคณะกรรมการฯ พิจารณารับราคาแล้ว ผู้ประมูลได้จะต้องชำระเงินค่าของเป็นเงินสด หรือเช็คที่ธนาคารสั่งจ่าย หรือเช็คธนาคารรับรองโดยเช็คจะต้องสั่งจ่าย “กรมศุลกากร (หักรายได้) โดย (ชื่อผู้สั่งจ่าย)” เท่านั้น

๑๐. การขายทอดตลาดของกลาง ของตกค้าง และของที่ตกเป็นของแผ่นดิน ซึ่งมีผู้ประมูลให้ราคาสูงสุด และคณะกรรมการฯ รับราคาไว้ เสนอกรมศุลกากรพิจารณาสั่งการขายทอดตลาดจะยังไม่สมบูรณ์จนกว่าจะได้รับอนุมัติจากกรมศุลกากร ทั้งนี้ ผู้ประมูลที่ให้ราคาสูงสุดจะต้องลงนามในสัญญาแนบท้ายประกาศนี้

กรณีของตกค้างที่ราคาประมูลสูงสุดน้อยกว่าหรือเท่ากับ ๒๐๐,๐๐๐ บาท ผู้ให้ราคาสูงสุดต้องวางเงินมัดจำเต็มจำนวนของราคาที่ได้เสนอ ณ วันที่คณะกรรมการฯ พิจารณารับราคา

กรณีของตกค้างที่ราคาประมูลสูงสุดเกินกว่า ๒๐๐,๐๐๐ บาท และราคาดังกล่าวค้ำค่าอากรและค่าภาษีอื่นทุกประเภท หากผู้ประมูลไม่พร้อมที่จะชำระเงินทั้งหมดได้ทันที ผู้ให้ราคาสูงสุดต้องวางเงินสดไม่น้อยกว่าร้อยละ ๒๕ ของราคาที่ประมูลได้ และต้องชำระเงินทั้งหมดภายในวันรุ่งขึ้นที่เปิดทำการ

กรณีของกลาง และของที่ตกเป็นของแผ่นดิน ผู้ให้ราคาสูงสุดต้องวางเงินมัดจำร้อยละ ๒๕ ของราคาเสนอซื้อ และชำระเงินค่าของที่เหลือร้อยละ ๗๕ ภายใน ๓ วันทำการ นับตั้งแต่วันที่กรมศุลกากรอนุมัติขาย หรือวันที่คณะกรรมการฯ มีหนังสือแจ้งการอนุมัติขายทางไปรษณีย์ลงทะเบียนตอบรับ แล้วแต่กรณี

หากกรมศุลกากรไม่อนุมัติขาย คณะกรรมการฯ จะคืนเงินมัดจำให้

๑๑. การขายทอดตลาดของกลาง ของตกค้าง และของที่ตกเป็นของแผ่นดิน กรณีเศษพลาสติก หรือชิ้นส่วนพลาสติก ซึ่งมีผู้ประมูลให้ราคาสูงสุด และคณะกรรมการฯ รับราคาไว้ เสนอกรมศุลกากรพิจารณาสั่งการขายทอดตลาดจะยังไม่สมบูรณ์จนกว่าจะได้รับอนุมัติจากกรมศุลกากร ทั้งนี้ ผู้ประมูลให้ราคาสูงสุดจะต้องลงนามในสัญญาแนบท้ายประกาศนี้พร้อมวางเงินมัดจำไว้ไม่น้อยกว่าร้อยละ ๗๕ ของราคาเสนอ หากกรมศุลกากรไม่อนุมัติขาย คณะกรรมการฯ จะคืนเงินมัดจำให้ ถ้ากรมศุลกากรอนุมัติขาย ผู้ประมูลให้ราคาสูงสุดจะต้องชำระเงินค่าของที่เหลือร้อยละ ๒๕ ภายใน ๓ วันทำการ นับตั้งแต่วันที่กรมศุลกากรอนุมัติขาย หรือวันที่คณะกรรมการฯ มีหนังสือแจ้งการอนุมัติขายทางไปรษณีย์ลงทะเบียนตอบรับ แล้วแต่กรณี และต้องปฏิบัติตามเงื่อนไขของบัญชีแนบท้ายประกาศขายทอดตลาดของกลาง ของตกค้าง และของที่ตกเป็นของแผ่นดิน

๑๒. ผู้ชนะการประมูลหรือผู้ประมูลได้ละเลยเสียไม่ใช้ราคาตามข้อ ๙ รวมทั้งไม่ปฏิบัติตามเงื่อนไขที่กำหนดไว้ในข้อ ๑๐ และ ๑๑ หรือไม่ปฏิบัติตามเงื่อนไขที่ระบุไว้ท้ายรายการที่นำออกประมูลฯ คณะกรรมการฯ

จะริบเงินมัดจำที่วางไว้ และถ้าปรากฏเมื่อนำของนั้นออกขายอีกครั้งหนึ่ง ได้ราคาซึ่งเมื่อรวมกับเงินมัดจำที่รับไว้ไม่คุ้มกับราคาที่ขายทอดตลาดในชั้นเดิม ผู้สู้ราคานั้นต้องรับผิดชอบในส่วนที่ขาดตามนัยความในมาตรา ๕๑๖ แห่งประมวลกฎหมายแพ่งและพาณิชย์

๑๓. ผู้ชนะการประมูลหรือผู้ประมูลได้ จะต้องขนของออกไปภายใน ๗ วันนับตั้งแต่วันชำระเงินค่าของครบถ้วน เว้นแต่จะได้รับผ่อนผันจากผู้ประกอบการท่าเรือและโรงพักสินค้าผู้เก็บรักษาของ ทั้งนี้ ให้ผู้ชนะการประมูลหรือผู้ประมูลได้เป็นผู้รับผิดชอบค่าใช้จ่ายที่เกิดขึ้นในการรับของ นำของออกจากท่าเรือและโรงพักสินค้า

ทั้งนี้ผู้ประสงค์จะเข้าร่วมประมูลของกลาง ของตกค้าง และของที่ตกเป็นของแผ่นดิน สามารถติดต่อสอบถามรายละเอียดได้ที่ ๐๓๘ ๔๐๗ ๗๗๗ ต่อ ๗๘๘๕ และ ๐๙๙ ๑๙๔ ๙๒๖๓ ในวันและเวลาราชการ โดยมอบหมายให้ นางสาวชญาภา ลิมปัสคุณธ์ เป็นผู้ประสานงาน

จึงประกาศมาให้ทราบโดยทั่วกัน

ประกาศ ณ วันที่ ๑๘ พฤศจิกายน พ.ศ. ๒๕๖๗

(นายองชลา โชะเหม)

นักวิชาการศุลกากรชำนาญการพิเศษ ปฏิบัติราชการแทน  
ผู้อำนวยการสำนักงานศุลกากรท่าเรือแหลมฉบัง

หมายเหตุ : ๑. ขอสงวนสิทธิ์บุคคล/นิติบุคคล ผู้ชนะการประมูลหรือผู้ประมูลได้ หรือผู้ที่รับมอบอำนาจจากบุคคลดังกล่าว ที่ชำระเงินค่าขายทอดตลาดไม่ครบถ้วนจากการขายทอดตลาดฯ ครั้งที่ ๗/๒๕๖๗ และ ๘/๒๕๖๗ ของสำนักงานศุลกากรท่าเรือแหลมฉบัง ไม่ให้เข้าร่วมการประมูลขายทอดตลาดของกลาง ของตกค้าง และของที่ตกเป็นของแผ่นดิน ในครั้งนี้

๒. เปิดให้ดูของกลาง ของตกค้าง และของที่ตกเป็นของแผ่นดินที่นำออกจำหน่ายขายทอดตลาด ในวันที่ ๒๕-๒๖ พฤศจิกายน ๒๕๖๗ เวลา ๑๐.๐๐ น. ถึง ๑๕.๓๐ น. โดยทางสำนักงานศุลกากรท่าเรือแหลมฉบัง จะจัดเวลา และสถานที่ ในการดูของกลาง ของตกค้าง และของที่ตกเป็นของแผ่นดิน

## บัญชีแนบท้ายประกาศขายทอดตลาดของกลาง ของตกค้าง และของที่ตกเป็นของแผ่นดิน (ครั้งที่ 9/2567)

ประจำวันพุธที่ 27 พฤศจิกายน พ.ศ.2567 ณ ห้องประชุม ชั้น 3 อาคารพิพัฒน์อาคาร สำนักงานศุลกากรท่าเรือแหลมฉบัง อ.ศรีราชา จ.ชลบุรี  
ตั้งแต่เวลา 10.30 น.

| ลำดับ        | LIST F  | ชนิดของ   | ปริมาณ (KGM)            | สถานที่เก็บ           | จำนวนตู้ | ขายครั้งที่ | หมายเหตุ |
|--------------|---|---|-------------------------|-----------------------|----------|-------------|----------|
| 1.1          | LIST F ฉบับที่ 1/2566<br>(สทบ.ล.125/13.6.66)  | FURFURAL<br>*** หมายเหตุ มีเงื่อนไขที่ต้องปฏิบัติตามที่ระบุท้ายรายการ   | 1 PK<br>280.50 KGM.     | คลังสินค้า<br>อันตราย | -        | 9           | ยื่นซอง  |
| 1.2          | LIST F ฉบับที่ 44/2566<br>(สทบ.ล.340/25.8.66) | ACETATE<br>หมายเลขตู้คอนเทนเนอร์ CAIU3179294<br>*** หมายเหตุ มีเงื่อนไขที่ต้องปฏิบัติตามที่ระบุท้ายรายการ   | 2 PX<br>1,336.00 KGM.   | คลังสินค้า<br>อันตราย | 1        | 9           | ยื่นซอง  |
| 1.3          | LIST F ฉบับที่ 49/2566<br>(สทบ.ล.126/13.6.66) | CHEMICAL PRODUCTS (CONDUCTING SALT)<br>*** หมายเหตุ มีเงื่อนไขที่ต้องปฏิบัติตามที่ระบุท้ายรายการ  | 1 CT<br>10.00 KGM.      | คลังสินค้า<br>อันตราย | -        | 7           | ยื่นซอง  |
| 1.4          | LIST F ฉบับที่ 9/2567                         | ALFICLEAN 1139<br>*** หมายเหตุ มีเงื่อนไขที่ต้องปฏิบัติตามที่ระบุท้ายรายการ   | 2 PX<br>1,542.00 KGM    | คลังสินค้า<br>อันตราย | -        | 6           | ยื่นซอง  |
| 1.5          | LIST F ฉบับที่ 35/2564<br>(ล.2914/13.6.65)    | S.T.C. LAB REAGENTS UN NUMBER 1789-IMDG CLASS 8-PG II UN<br>NUMBER 1824-IMDG CALSS 8-PG II<br>*** หมายเหตุ มีเงื่อนไขที่ต้องปฏิบัติตามที่ระบุท้ายรายการ | 1 PK<br>3.520 KGM       | คลังสินค้า<br>อันตราย | -        | 6           | ยื่นซอง  |
| 1.6          | LIST F ฉบับที่ 14/2561<br>(HK)                | USED MACHINE (เครื่องถ่ายเอกสารใช้แล้ว)<br>หมายเลขตู้คอนเทนเนอร์ TEMU7248606<br>*** หมายเหตุ มีเงื่อนไขที่ต้องปฏิบัติตามที่ระบุท้ายรายการ               | 7 PK<br>3,500.00 KGM    | A2                    | 1        | 4           | ยื่นซอง  |
| 1.7<br>(NEW) | ผ.10/68<br>(ผ่านแดนไปลาว)<br>(CN)             | CALCIUM HYPOCHLORITE (CLASS:5.1)<br>หมายเลขตู้คอนเทนเนอร์ SEGU9811543<br>*** หมายเหตุ มีเงื่อนไขที่ต้องปฏิบัติตามที่ระบุท้ายรายการ                      | 470 DR<br>24,910.00 KGM | คลังสินค้า<br>อันตราย | 1        | 1           | ยื่นซอง  |
| 1.8          | LIST F ฉบับที่ 4/2565<br>(สทบ.ล.127/13.6.66)  | อะไหล่และอุปกรณ์อื่นเกี่ยวกับรถยนต์<br>หมายเลขตู้คอนเทนเนอร์ SKLU1596920<br>*** หมายเหตุ มีเงื่อนไขเพื่อการส่งออกนอกราชอาณาจักร                         | 66 PK<br>2,180.00 KGM   | A0                    | 1        | 6           | ยื่นซอง  |
| 1.9          | LIST F ฉบับที่ 63/2566<br>(CN)                | COBAL AND NICKEL OXIDE ORES<br>หมายเลขตู้คอนเทนเนอร์ FCIU4827656<br>*** หมายเหตุ มีเงื่อนไขเพื่อการส่งออกนอกราชอาณาจักร                                 | 18 BG<br>26,600.00 KGM  | C1&C2                 | 1        | 6           | ยื่นซอง  |
| 1.10         | LIST F ฉบับที่ 21/2564<br>(CN)                | เกลือหิน<br>หมายเลขตู้คอนเทนเนอร์ SEGU2379783<br>*** หมายเหตุ มีเงื่อนไขเพื่อการส่งออกนอกราชอาณาจักร  | 356 PK<br>17,800.00 KGM | C3                    | 1        | 3           | ยื่นซอง  |

## บัญชีแนบท้ายประกาศขายทอดตลาดของกลาง ของตกค้าง และของที่ตกเป็นของแผ่นดิน (ครั้งที่ 9/2567)

ประจำวันที่ 27 พฤศจิกายน พ.ศ.2567 ณ ห้องประชุม ชั้น 3 อาคารพัฒนาอำนวยการ สำนักงานศุลกากรท่าเรือแหลมฉบัง อ.ศรีราชา จ.ชลบุรี  
ตั้งแต่วันที่ 10.30 น.

| ลำดับ         | LIST F                                     | ชนิดของ   | ปริมาณ (KGM)                   | สถานที่เก็บ          | จำนวนตู้ | ขายครั้งที่ | หมายเหตุ |
|---------------|--|---|--------------------------------|----------------------|----------|-------------|----------|
| 1.11<br>(NEW) | LIST F ฉบับที่ 15/2567<br>(CN)             | STEEL INVERTED ANGLE BAR (เหล็กฉากหน้าตัดรูป L)<br><br>*** หมายเหตุ มีเงื่อนไขเพื่อการส่งออกนอกราชอาณาจักร                    | 1 PK (15 ชิ้น)<br>2,220.00 KGM | A0<br>(โรงพักสินค้า) | -        | 1           | ยื่นซอง  |
| 1.12          | LIST F ฉบับที่ 39/2561<br>(ล.3785/25.7.65) | เศษพลาสติก (ของต้องกำกวด)<br>หมายเลขตู้คอนเทนเนอร์ UACU5577440<br><br>*** หมายเหตุ มีเงื่อนไขของต้องกำกวด ท้ายรายการ***       | 40 BA<br>13,018.00 KGM         | B4                   | 1        | 4           | ยื่นซอง  |
| 1.13          | LIST F ฉบับที่ 76/2562<br>(ล.4466/10.9.62) | เศษพลาสติก (ของต้องกำกวด)<br>หมายเลขตู้คอนเทนเนอร์ CCLU7722732<br><br>*** หมายเหตุ มีเงื่อนไขของต้องกำกวด ท้ายรายการ***       | 29 BL<br>20,453.00 KGM         | B3                   | 1        | 3           | ยื่นซอง  |
| 1.14          | LIST F ฉบับที่ 10/2565<br>(ล.4096/5.8.65)  | PLASTIC MATERIAL (ของต้องกำกวด)<br>หมายเลขตู้คอนเทนเนอร์ MSKU8559460<br><br>*** หมายเหตุ มีเงื่อนไขของต้องกำกวด ท้ายรายการ*** | 79 BG<br>27,402.00 KGM         | D1&D2&D3             | 1        | 2           | ยื่นซอง  |
| 1.15<br>(NEW) | LIST F ฉบับที่ 34/2561<br>(JP)             | เศษพลาสติก (ของต้องกำกวด)<br>หมายเลขตู้คอนเทนเนอร์ TCNU5471328<br><br>*** หมายเหตุ มีเงื่อนไขของต้องกำกวด ท้ายรายการ***       | 75 RO<br>25,431.00 KGM         | A2                   | 1        | 1           | ยื่นซอง  |
| 1.16          | LIST F ฉบับที่ 2/2565<br>(MY)              | เปลือกเรือเจ็ทสกีและอุปกรณ์ต่าง ๆ   | 3 SET<br>1,560.00 KGM          | คลังของกลาง          | -        | 4           | ยื่นซอง  |
| 1.17          | LIST F ฉบับที่ 6/2565<br>(CN)              | กรดเทเรพธาลิกบริสุทธิ์ (PURIFIED TEREPHTHALIC ACID)<br>หมายเลขตู้คอนเทนเนอร์ TEMU5033569                                      | 4 BG<br>4,800.00 KGM           | A0                   | 1        | 10          | ยื่นซอง  |
| 1.18          | LIST F ฉบับที่ 59/2566<br>(CN)             | โมบายชนิดแฉวนและตั้งพื้น<br>หมายเลขตู้คอนเทนเนอร์ SEGU6797251   | 350 CT<br>3,206.10 KGM.        | C1&C2                | 1        | 8           | ยื่นซอง  |
| 1.19          | LIST F ฉบับที่ 7/2567<br>(CN)              | เม็ดพลาสติก   | 16 BG (1PX)<br>400.00 KGM      | โรงพักสินค้า<br>C3   | -        | 3           | ยื่นซอง  |
| 1.20          | LIST F ฉบับที่ 10/2567<br>(IN)             | ผ้าไม่ทอ 100% PP<br>หมายเลขตู้คอนเทนเนอร์ ZCSU8982007   | 232 RO<br>10,179.00 KGM        | C1&C2                | 1        | 3           | ยื่นซอง  |

## บัญชีแนบท้ายประกาศขายทอดตลาดของกลาง ของตกค้าง และของที่ตกเป็นของแผ่นดิน (ครั้งที่ 9/2567)

ประจำวันพุธที่ 27 พฤศจิกายน พ.ศ.2567 ณ ห้องประชุม ชั้น 3 อาคารพิพัฒน์อาคาร สำนักงานศุลกากรท่าเรือแหลมฉบัง อ.ศรีราชา จ.ชลบุรี  
ตั้งแต่เวลา 10.30 น.

| ลำดับ         | LIST F                         | ชนิดของ  | ปริมาณ (KGM)                | สถานที่เก็บ        | จำนวนตู้ | ขายครั้งที่ | หมายเหตุ |
|---------------|--------------------------------|--|-----------------------------|--------------------|----------|-------------|----------|
| 1.21          | LIST F ฉบับที่ 22/2567<br>(CN) | เหล็ก (P BEAM)<br>หมายเลขตู้คอนเทนเนอร์ OOCU6892292                      | 9,595 ชิ้น<br>23,242.00 KGM | C3                 | 1        | 2           | ยื่นซอง  |
| 1.22          | LIST F ฉบับที่ 19/2561<br>(MY) | เสื้อผ้าเก่าใช้แล้ว<br>หมายเลขตู้คอนเทนเนอร์ DFSU6057820                 | 252 BL<br>26,208 KGM        | B4                 | 1        | 13          | ยื่นซอง  |
| 1.23<br>(NEW) | LIST F ฉบับที่ 25/2567<br>(JP) | ปูนทนไฟ<br>ตัวชะลอปฏิกิริยา-ปูนทนไฟ<br>หมายเลขตู้คอนเทนเนอร์ YMMU6481553 | 4000.00 KGM<br>4.00 KGM     | KERRY<br>แห่งที่ 2 | 1        | 1           | ยื่นซอง  |
| 1.24<br>(NEW) | LIST F ฉบับที่ 31/2567<br>(CN) | กระเบื้องไวโนล (LVT FLOORING)  | 50 CT<br>822.00 KGM         | โรงพักสินค้า<br>B4 | -        | 1           | ยื่นซอง  |

\*ผู้ประมูลได้ตามรายการของตกค้าง (รายการที่ 1.1 ถึง 1.24) จะต้องชำระภาษีมูลค่าเพิ่มด้วย โดยชำระพร้อมการจ่ายครบ 100%

\*\*\*หมายเหตุ\*\*\*เงื่อนไขการประมูล ของตกค้าง รายการที่ 1.1 - 1.7 ผู้ประมูลได้ต้องปฏิบัติดังนี้

ผู้ประมูลจำต้องปฏิบัติตามพระราชบัญญัติวัตถุอันตราย พ.ศ 2535 และข้อกำหนดอื่นที่เกี่ยวข้อง อันเกี่ยวเนื่องกับของที่ประมูลได้

\*\*\*หมายเหตุ\*\*\*เงื่อนไขการประมูล ของตกค้าง รายการที่ 1.8-1.11 ผู้ประมูลได้ต้องปฏิบัติดังนี้

1. ต้องมีวัตถุประสงค์เพื่อการส่งออกนอกราชอาณาจักรเท่านั้น

2. การเปลี่ยนถ่ายตู้สินค้าต้องกระทำในพื้นที่ที่กำหนด ภายในเขตท่าเรือแหลมฉบังเท่านั้น โดยต้องแจ้งให้หัวหน้าฝ่ายของกลางและของตกค้างรับทราบล่วงหน้าเป็นลายลักษณ์อักษรอย่างน้อย 1 วันทำการ

3. การส่งออกนอกราชอาณาจักร ต้องเป็นไปตามระเบียบของกรมศุลกากร และดำเนินการดังนี้

(1) ก่อนรับมอบของที่ประมูลได้ ผู้ประมูลได้ต้องดำเนินการด้านพิธีการศุลกากรส่งออกให้เรียบร้อยพร้อมที่จะให้เจ้าหน้าที่ส่วนบริการศุลกากรหรือเจ้าหน้าที่

ที่ได้รับมอบหมายตรวจปล่อยและรับรองการส่งออก และหากประสงค์ที่จะส่งออก ณ ด่านศุลกากรอื่น หรือ สำนักงานศุลกากรอื่น ต้องดำเนินการเกี่ยวกับการควบคุมการเคลื่อนย้ายสินค้ารวมด้วย

(2) จะต้องส่งออกโดยใช้ SEAL อิเล็กทรอนิกส์ ด้วยเทคโนโลยี e-Lock หรือซีลแถบแม่เหล็กของสำนักงานศุลกากรท่าเรือแหลมฉบัง เท่านั้น

\*\*\*หมายเหตุ\*\*\*เงื่อนไขการประมูล ของตกค้าง รายการที่ 1.12-1.15 ผู้ประมูลได้ต้องปฏิบัติดังนี้

1. ผู้ประมูลได้ ต้องประมูลเพื่อส่งกลับออกไปนอกราชอาณาจักรวันแต่ผู้ประมูลยังมีใบอนุญาตนำเข้าและโควตานำเข้าเศษพลาสติกยังคงเหลืออยู่จึงสามารถประมูลเพื่อไปใช้ในประเทศได้

(ผู้ประมูลจะต้องนำใบอนุญาตมาให้ตรวจสอบก่อนวันประมูลอย่างน้อย 1 วันทำการ)

2. การเปลี่ยนถ่ายตู้สินค้าต้องกระทำในพื้นที่ที่กำหนด ภายในเขตท่าเรือแหลมฉบังเท่านั้น

บัญชีแนบท้ายประกาศขายทอดตลาดของกลาง ของตกค้าง และของที่ตกเป็นของแผ่นดิน (ครั้งที่ 9/2567)

ประจำวันพุธที่ 27 พฤศจิกายน พ.ศ.2567 ณ ห้องประชุม ชั้น 3 อาคารพิพัฒน์อาคาร สำนักงานศุลกากรท่าเรือแหลมฉบัง อ.ศรีราชา จ.ชลบุรี

ตั้งแต่เวลา 10.30 น.

| ลำดับ | LIST F | ชนิดของ   | ปริมาณ (KGM) | สถานที่เก็บ | จำนวนตู้ | ขายครั้งที่ | หมายเหตุ |
|-------|--------|---|--------------|-------------|----------|-------------|----------|
| 3.    |        | การส่งออกต้องส่งออกทางท่าหรือด่านศุลกากร ดังนี้   |              |             |          |             |          |
|       | 3.1    | ท่าเรือแหลมฉบัง   |              |             |          |             |          |
|       | 3.2    | ด่านศุลกากรนครพนม ด่านศุลกากรหนองคาย ด่านศุลกากรช่องเม็ก ด่านศุลกากรมุกดาหาร ด่านศุลกากรแม่สอด ด่านศุลกากรคลองใหญ่ ด่านศุลกากรสะเตา และด่านศุลกากรป่าดงเบขาร์ |              |             |          |             |          |
|       |        | โดยต้องปฏิบัติตามหลักเกณฑ์ดังนี้  |              |             |          |             |          |
|       | (1)    | ต้องแสดงเอกสารการรับรองประกอบกิจการโรงงานอุตสาหกรรมที่เกี่ยวข้องกับของที่ประมูลได้ของผู้ซื้อในประเทศ และหลักฐานการซื้อขายระหว่างกัน ก่อนการชำระเงินเต็มจำนวน  |              |             |          |             |          |
|       | (2)    | จะต้องส่งออกโดยใช้ SEAL อิเล็กทรอนิกส์ ด้วยเทคโนโลยี e-Lock หรือซีลแถบแม่เหล็กของสำนักงานศุลกากรท่าเรือแหลมฉบัง เท่านั้น                                      |              |             |          |             |          |

บัญชีแนบท้ายประกาศขายทอดตลาดของกลาง ของตกค้าง และของที่ตกเป็นของแผ่นดิน (ครั้งที่ 9/2567)  
 ประจำวันพุธที่ 27 พฤศจิกายน พ.ศ.2567 ณ ห้องประชุม ชั้น 3 อาคารพิพัฒน์อาคาร สำนักงานศุลกากรท่าเรือแหลมฉบัง อ.ศรีราชา จ.ชลบุรี  
 ตั้งแต่เวลา 10.30 น.

ของกลาง1

| ลำดับ | เลขแฟ้มคดี                       | ชนิดของ  | ปริมาณ (KGM)              | สถานที่เก็บ                | จำนวนตู้ | ขายครั้งที่ | หมายเหตุ |
|-------|----------------------------------|--|---------------------------|----------------------------|----------|-------------|----------|
| 2.1   | แฟ้มคดีที่<br>สทบ.ท.168/18.12.66 | PARADICHLOROBENZENE (ผลิตภัณฑ์ที่ใช้ดับกลิ่น)<br>หมายเลขตู้คอนเทนเนอร์ GATU0534155<br>*** หมายเหตุ มีเงื่อนไขที่ต้องปฏิบัติตามที่ระบุท้ายรายการ และ ในการรับมอบ<br>สินค้าผู้ชนะการประมูลต้องขนถ่ายสินค้าออกจากตู้คอนเทนเนอร์สินค้า หรือ<br>นำตู้คอนเทนเนอร์ใหม่มาบรรจุสินค้าเพื่อนำออกไป | 820 BG<br>20,664.00 KGM   | คลังสินค้า<br>อันตราย      | 1        | 9           | ยื่นซอง  |
| 2.2   | แฟ้มคดีที่<br>สทบ.ท.169/21.12.66 | สารเคมี PARAFORMALDEHYDE<br>หมายเลขตู้คอนเทนเนอร์ CCSU2116541, CCSU3292822<br>*** หมายเหตุ มีเงื่อนไขที่ต้องปฏิบัติตามที่ระบุท้ายรายการ และ ในการรับมอบ<br>สินค้าผู้ชนะการประมูลต้องขนถ่ายสินค้าออกจากตู้คอนเทนเนอร์สินค้า หรือ<br>นำตู้คอนเทนเนอร์ใหม่มาบรรจุสินค้าเพื่อนำออกไป         | 2,120 BG<br>53,212.00 KGM | ลานของกลาง<br>และของตกค้าง | 2        | 8           | ยื่นซอง  |
| 2.3   | แฟ้มคดีที่<br>สทบ.ท.122/3.11.66  | PARADICHLOROBENZENE (ผลิตภัณฑ์ที่ใช้ดับกลิ่น)<br>หมายเลขตู้คอนเทนเนอร์ SEGU2489327<br>*** หมายเหตุ มีเงื่อนไขที่ต้องปฏิบัติตามที่ระบุท้ายรายการ และ ในการรับมอบ<br>สินค้าผู้ชนะการประมูลต้องขนถ่ายสินค้าออกจากตู้คอนเทนเนอร์สินค้า หรือ<br>นำตู้คอนเทนเนอร์ใหม่มาบรรจุสินค้าเพื่อนำออกไป | 820 BG<br>20,664.00 KGM   | คลังสินค้า<br>อันตราย      | 1        | 7           | ยื่นซอง  |
| 2.4   | แฟ้มคดีที่<br>สทบ.ท.159/6.12.66  | ทูลอีน (TOLUENE CAS: 108-88-3)<br>หมายเลขตู้คอนเทนเนอร์ TEMU8472333<br>*** หมายเหตุ มีเงื่อนไขที่ต้องปฏิบัติตามที่ระบุท้ายรายการ   | 25 TO<br>24,990.00 KGM    | คลังสินค้า<br>อันตราย      | 1        | 7           | ยื่นซอง  |
| 2.5   | แฟ้มคดีที่<br>สทบ.ท.120/2.11.66  | TOLUENE<br>หมายเลขตู้คอนเทนเนอร์ TEMU0097719<br>*** หมายเหตุ มีเงื่อนไขที่ต้องปฏิบัติตามที่ระบุท้ายรายการ  | 20 DR<br>3,400.00 KGM     | คลังสินค้า<br>อันตราย      | 1        | 6           | ยื่นซอง  |
| 2.6   | แฟ้มคดีที่<br>สทบ.ท.394/2.4.67   | สเปรย์โฟมกว<br>*** หมายเหตุ มีเงื่อนไขที่ต้องปฏิบัติตามที่ระบุท้ายรายการ   | 59 ชิ้น<br>53.10 KGM      | B4                         | -        | 5           | ยื่นซอง  |

บัญชีแนบท้ายประกาศขายทอดตลาดของกลาง ของตกค้าง และของที่ตกเป็นของแผ่นดิน (ครั้งที่ 9/2567)  
 ประจำวันพุธที่ 27 พฤศจิกายน พ.ศ.2567 ณ ห้องประชุม ชั้น 3 อาคารพิพัฒน์อาคาร สำนักงานศุลกากรท่าเรือแหลมฉบัง อ.ศรีราชา จ.ชลบุรี  
 ตั้งแต่เวลา 10.30 น.

ของกลาง2

| ลำดับ | เลขแฟ้มคดี                                | ชนิดของ   | ปริมาณ (KGM)                           | สถานที่เก็บ           | จำนวนตู้ | ขายครั้งที่ | หมายเหตุ |
|-------|---|---|--|-----------------------|----------|-------------|----------|
| 2.7   | แฟ้มคดีที่<br>สทบ.ท.4112/8.8.65           | ETHANOL (เอทานอล)<br>*** หมายเหตุ มีเงื่อนไขที่ต้องปฏิบัติตามที่ระบุท้ายรายการ  | 428 LTR<br>333.84 KGM                  | คลังสินค้า<br>อันตราย | -        | 5           | ยื่นซอง  |
| 2.8   | แฟ้มคดีที่<br>ล.5427/4.10.65              | ETHANOL (เอทานอล)<br>*** หมายเหตุ มีเงื่อนไขที่ต้องปฏิบัติตามที่ระบุท้ายรายการ  | 432 LTR<br>336.96 KGM                  | คลังสินค้า<br>อันตราย | -        | 3           | ยื่นซอง  |
| 2.9   | แฟ้มคดีที่<br>สทบ.ล.273/1.3.67            | กรดซีทริก, โซเดียมไบคาร์บอเนต<br>*** หมายเหตุ มีเงื่อนไขที่ต้องปฏิบัติตามที่ระบุท้ายรายการ  | 15 กล่อง<br>18.00 KGM                  | คลังของกลาง           | -        | 5           | ยื่นซอง  |
| 2.10  | แฟ้มคดีที่<br>สทบ.ท.160/08.12.66          | เครื่องถ่ายเอกสาร (ใช้แล้ว)<br>หมายเลขตู้คอนเทนเนอร์ TRHU1204029<br>*** หมายเหตุ มีเงื่อนไขที่ต้องปฏิบัติตามที่ระบุท้ายรายการ   | 24 C62<br>2,160.00 KGM                 | KERRY                 | 1        | 7           | ยื่นซอง  |
| 2.11  | แฟ้มคดีที่<br>สทบ.ล.3996/28.08.63<br>(JP) | น้ำยาทำความเย็น REFERIGANT R407C<br>น้ำมันหล่อลื่น EMKARATE RL 170H A 5<br>ถังบรรจุสารทำความเย็น 1 PC EMPTY COOLING MEDIUM<br>*** หมายเหตุ มีเงื่อนไขที่ต้องปฏิบัติตามที่ระบุท้ายรายการ | 942.00 KGM<br>32.00 KGM<br>26.00 KGM   | คลังสินค้า<br>อันตราย | -        | 4           | ยื่นซอง  |
| 2.12  | แฟ้มคดีที่<br>ล.7001/11.12.57<br>(JP)     | NEEDLE LESS COINFUSION PIPE HOUSING 6.0<br>NEEDLE LESS COINFUSION PIPE CAP RED<br>NEEDLE LESS COINFUSION PIPE CAP BLUE<br>*** หมายเหตุ มีเงื่อนไขที่ต้องปฏิบัติตามที่ระบุท้ายรายการ     | 36,215 PCS<br>21,560 PCS<br>20,960 PCS | คลังของกลาง           | -        | 4           | ยื่นซอง  |
| 2.13  | แฟ้มคดีที่<br>สทบ.ล.713/11.6.67<br>(TR)   | BORAX PENTAHYDRATE<br>หมายเลขตู้คอนเทนเนอร์ OOLU0698985<br>*** หมายเหตุ มีเงื่อนไขที่ต้องปฏิบัติตามที่ระบุท้ายรายการ  | 28,377.00 KGM                          | C3                    | 1        | 4           | ยื่นซอง  |
| 2.14  | แฟ้มคดีที่<br>สทบ.ท.49/13.7.66<br>(CN)    | สารเคมี DIOCTYL PHTHALATE (CAS No.117-81-7)<br>หมายเลขตู้คอนเทนเนอร์ WHSU2505050<br>*** หมายเหตุ มีเงื่อนไขที่ต้องปฏิบัติตามที่ระบุท้ายรายการ   | 10 PK<br>10,600.00 KGM                 | C1&C2                 | 1        | 3           | ยื่นซอง  |

บัญชีแนบท้ายประกาศขายทอดตลาดของกลาง ของตกค้าง และของที่ตกเป็นของแผ่นดิน (ครั้งที่ 9/2567)  
 ประจำวันพุธที่ 27 พฤศจิกายน พ.ศ.2567 ณ ห้องประชุม ชั้น 3 อาคารพิพัฒน์อาคาร สำนักงานศุลกากรท่าเรือแหลมฉบัง อ.ศรีราชา จ.ชลบุรี  
 ตั้งแต่เวลา 10.30 น.

ของกลาง3

| ลำดับ         | เลขเพิ่มเติม                               | ชนิดของ  | ปริมาณ (KGM)              | สถานที่เก็บ           | จำนวนตู้ | ขายครั้งที่ | หมายเหตุ |
|---------------|--|--|---------------------------|-----------------------|----------|-------------|----------|
| 2.15          | เพิ่มเติมที่<br>สทบ.ล.1102/28.8.67<br>(JP) | สารเคมีสำหรับกระบวนการชุบตีบุกเพื่อให้นำไฟฟ้า<br>หมายเลขตู้คอนเทนเนอร์ SEGU2811388<br>*** หมายเหตุ มีเงื่อนไขที่ต้องปฏิบัติตามที่ระบุท้ายรายการ  | 640.00 KGM                | KERRY<br>แห่งที่ 2    | 1        | 3           | ยื่นซอง  |
| 2.16<br>(NEW) | เพิ่มเติมที่<br>สทบ.ท.97/9.10.66<br>(CN)   | HERBICIDE (QUIZALOFOP-P-ETHYL 15.8%EC) (FOMESAFEN 25%SL)<br>ผลิตภัณฑ์ใช้กำจัดวัชพืช<br>หมายเลขตู้คอนเทนเนอร์ MRKU3937740<br>*** หมายเหตุ มีเงื่อนไขที่ต้องปฏิบัติตามที่ระบุท้ายรายการ              | 1,930 CT<br>23,932.00 KGM | คลังสินค้า<br>อันตราย | 1        | 1           | ยื่นซอง  |
| 2.17<br>(NEW) | เพิ่มเติมที่<br>สทบ.ท.98/9.10.66<br>(CN)   | INSECTICIDE (Lambda-cyhalothrin 4.8%+Profenofos 60% EC)<br>ผลิตภัณฑ์ใช้กำจัดแมลงที่เป็นศัตรูพืช<br>หมายเลขตู้คอนเทนเนอร์ MRKU4325311<br>*** หมายเหตุ มีเงื่อนไขที่ต้องปฏิบัติตามที่ระบุท้ายรายการ  | 1,040 CT<br>23,816.00 KGM | คลังสินค้า<br>อันตราย | 1        | 1           | ยื่นซอง  |
| 2.18<br>(NEW) | เพิ่มเติมที่<br>สทบ.ท.111/20.10.66<br>(CN) | (Lambda-cyhalothrin 4.8%+Profenofos 60% EC)<br>ผลิตภัณฑ์ใช้กำจัดแมลงที่เป็นศัตรูพืช<br>หมายเลขตู้คอนเทนเนอร์ PONU7999762, TCNU4330731<br>*** หมายเหตุ มีเงื่อนไขที่ต้องปฏิบัติตามที่ระบุท้ายรายการ | 1,900 CT<br>43,510.00 KGM | คลังสินค้า<br>อันตราย | 2        | 1           | ยื่นซอง  |
| 2.19<br>(NEW) | เพิ่มเติมที่<br>สทบ.ล.924/26.7.67<br>(KR)  | POLYURETHANE RAW MATERIAL KONNATE T-65<br>สารที่ใช้ในการผลิตโพลียูรีเทนโฟม<br>หมายเลขตู้คอนเทนเนอร์ SKLU2021576<br>*** หมายเหตุ มีเงื่อนไขที่ต้องปฏิบัติตามที่ระบุท้ายรายการ                       | 80 Drum<br>20,000.00 KGM  | คลังสินค้า<br>อันตราย | 1        | 1           | ยื่นซอง  |
| 2.20          | เพิ่มเติมที่<br>ล.624/10.2.65              | เศษฟองน้ำ<br>หมายเลขตู้คอนเทนเนอร์ MRKU3492079, MSKU1155487<br>*** หมายเหตุ มีเงื่อนไขเพื่อการส่งออกนอกราชอาณาจักร   | 40,970.00 KGM             | A0                    | 2        | 5           | ยื่นซอง  |
| 2.21          | เพิ่มเติมที่<br>ล.85/10.1.66               | เศษตัดฟิล์มพลาสติก และพลาสติกในลักษณะเป็นเศษตัดที่ใช้ไม่ได้ (ของต้องกำกวด)<br>หมายเลขตู้คอนเทนเนอร์ KOCU5152532<br>*** หมายเหตุ มีเงื่อนไขของต้องกำกวด ท้ายรายการ***                               | 5,000 KGM                 | B4                    | 1        | 4           | ยื่นซอง  |

บัญชีแนบท้ายประกาศขายทอดตลาดของกลาง ของตกค้าง และของที่ตกเป็นของแผ่นดิน (ครั้งที่ 9/2567)  
 ประจำวันพุธที่ 27 พฤศจิกายน พ.ศ.2567 ณ ห้องประชุม ชั้น 3 อาคารพิพัฒน์อาคาร สำนักงานศุลกากรท่าเรือแหลมฉบัง อ.ศรีราชา จ.ชลบุรี  
 ตั้งแต่เวลา 10.30 น.

ของกลาง4

| ลำดับ         | เลขแฟ้มคดี                        | ชนิดของ  | ปริมาณ (KGM)                    | สถานที่เก็บ           | จำนวนตู้ | ขายครั้งที่ | หมายเหตุ |
|---------------|-----------------------------------|--|---------------------------------|-----------------------|----------|-------------|----------|
| 2.22          | แฟ้มคดีที่<br>ล.5053/19.9.65      | PLASTIC MATERIAL (ของต้องกำกวด)<br>*** หมายเหตุ มีเงื่อนไขของต้องกำกวด ท้ายรายการ***   | 6,000 KGM                       | คลังของกลาง           | -        | 4           | ยื่นซอง  |
| 2.23<br>(NEW) | แฟ้มคดีที่<br>ล.2825/5.7.61       | เศษพลาสติก (ของต้องกำกวด) PLASTIC SCRAP-LDPE<br>หมายเลขตู้คอนเทนเนอร์ TCNU1239633<br>*** หมายเหตุ มีเงื่อนไขของต้องกำกวด ท้ายรายการ***   | 18,716.00 KGM                   | C3                    | 1        | 1           | ยื่นซอง  |
| 2.24<br>(NEW) | แฟ้มคดีที่<br>สทบ.ล.1152/5.9.67   | เศษพลาสติก ลักษณะเป็นผง เศษตัด (ของต้องกำกวด)<br>หมายเลขตู้คอนเทนเนอร์ YMLU8872554<br>*** หมายเหตุ มีเงื่อนไขของต้องกำกวด ท้ายรายการ***  | 17,180.00 KGM                   | D1&D2&D3              | 1        | 1           | ยื่นซอง  |
| 2.25          | แฟ้มคดีที่<br>ล.3839/27.09.64     | โครงรถจักรยานไฟฟ้า<br>หมายเลขตู้คอนเทนเนอร์ CAAU6324942<br>*** หมายเหตุ ผู้ชนะการประมูลต้องกำจัดหรือทำลายสิ่งบ่งชี้กำเนิดเป็นเท็จออกไป<br>ก่อนการรับมอบสินค้า โดยค่าใช้จ่ายในการดำเนินการดังกล่าวให้ถือเป็นค่าภาระติดพัน | 215 C62<br>4,365.00 KGM         | B4                    | 1        | 9           | ยื่นซอง  |
| 2.26<br>(NEW) | แฟ้มคดีที่<br>สทบ.ล.1331/02.10.67 | ทรายเกล็ดละเอียดประสานพื้นคอนกรีต (SILICA SAND #20-40 (25 KG./BAG)<br>ทรายเกล็ดละเอียดประสานพื้นคอนกรีต (SILICA SAND #12-20 (25 KG./BAG)<br>*** หมายเหตุ ห้ามส่งออกนอกราชอาณาจักร  | 160 C62<br>160 C62<br>8,000 KGM | ฝ้ายเอกซเรย์<br>ที่ 1 | -        | 1           | ยื่นซอง  |

\*\*\*หมายเหตุ\*\*\*เงื่อนไขการประมูล ของกลาง รายการที่ 2.1- 2.19 ผู้ประมูลได้ต้องปฏิบัติดังนี้  
 ผู้ประมูลจำต้องปฏิบัติตามพระราชบัญญัติวัตถุอันตราย พ.ศ. 2535 และข้อกฎหมายอื่นที่เกี่ยวข้อง อันเกี่ยวเนื่องกับของที่ประมูลได้

\*\*\*หมายเหตุ\*\*\*เงื่อนไขการประมูล ของกลาง รายการที่ 2.20 ผู้ประมูลได้ต้องปฏิบัติดังนี้

- ต้องมีวัตถุประสงค์เพื่อการส่งออกนอกราชอาณาจักรเท่านั้น
- การเปลี่ยนถ่ายตู้สินค้าต้องกระทำในพื้นที่กำหนด ภายในเขตท่าเรือแหลมฉบังเท่านั้น โดยต้องแจ้งให้หัวหน้าฝ่ายของกลางและของตกค้างรับทราบล่วงหน้าเป็นลายลักษณ์อักษรอย่างน้อย 1 วันทำการ
- การส่งออกนอกราชอาณาจักร ต้องเป็นไปตามระเบียบของกรมศุลกากร และดำเนินการดังนี้
  - ก่อนรับมอบของที่ประมูลได้ ผู้ประมูลได้ต้องดำเนินการด้านพิธีการศุลกากรส่งออกให้เรียบร้อยพร้อมที่จะให้เจ้าหน้าที่ส่วนบริการศุลกากรหรือเจ้าหน้าที่ที่ได้รับมอบหมายตรวจปล่อยและรับรองการส่งออก และหากประสงค์ที่จะส่งออก ณ ด่านศุลกากรอื่น หรือ สำนักงานศุลกากรอื่น ต้องดำเนินการเกี่ยวกับการควบคุมการเคลื่อนย้ายสินค้าร่วมด้วย
  - จะต้องส่งออกโดยใช้ SEAL อิเล็กทรอนิกส์ ด้วยเทคโนโลยี e-Lock หรือซีลแถบแม่เหล็กของสำนักงานศุลกากรท่าเรือแหลมฉบัง เท่านั้น

บัญชีแนบท้ายประกาศขายทอดตลาดของกลาง ของตกค้าง และของที่ตกเป็นของแผ่นดิน (ครั้งที่ 9/2567)  
 ประจำวันพุธที่ 27 พฤศจิกายน พ.ศ.2567 ณ ห้องประชุม ชั้น 3 อาคารพัฒนาอาคาร สำนักงานศุลกากรท่าเรือแหลมฉบัง อ.ศรีราชา จ.ชลบุรี  
 ตั้งแต่เวลา 10.30 น.

| ลำดับ  | เลขแฟ้มคดี | ชนิดของ | ปริมาณ (KGM) | สถานที่เก็บ | จำนวนตู้ | ขายครั้งที่ | หมายเหตุ |
|--|------------|---------|--------------|-------------|----------|-------------|----------|
| <p>***หมายเหตุ***เงื่อนไขการประมูล ของต้องจำกัด รายการที่ 2.21-2.24 ผู้ประมูลได้ต้องปฏิบัติดังนี้</p> <ol style="list-style-type: none"> <li>1. ผู้ประมูลได้ ต้องประมูลเพื่อส่งกลับไปออกราชอาณาจักรเว้นแต่ผู้ประมูลยังมีใบอนุญาตนำเข้าและโควตานำเข้าเศษพลาสติกยังคงเหลืออยู่จึงสามารถประมูลเพื่อไปใช้ในประเทศได้ (ผู้ประมูลจะต้องนำใบอนุญาตมาให้ตรวจสอบก่อนวันประมูลอย่างน้อย 1 วันทำการ)</li> <li>2. การเปลี่ยนถ่ายตู้สินค้าต้องกระทำในพื้นที่กำหนด ภายในเขตท่าเรือแหลมฉบังเท่านั้น</li> <li>3. การส่งออกต้องส่งออกทางท่าหรือด่านศุลกากร ดังนี้                         <ol style="list-style-type: none"> <li>3.1 ท่าเรือแหลมฉบัง</li> <li>3.2 ด่านศุลกากรนครพนม ด่านศุลกากรหนองคาย ด่านศุลกากรช่องเม็ก ด่านศุลกากรมุกดาหาร ด่านศุลกากรแม่สอด ด่านศุลกากรคลองใหญ่ ด่านศุลกากรสะเดา และด่านศุลกากรปางดงเบงาร์ โดยต้องปฏิบัติตามหลักเกณฑ์ดังนี้                                 <ol style="list-style-type: none"> <li>(1) ต้องแสดงเอกสารการรับรองประกอบกิจการโรงงานอุตสาหกรรมที่เกี่ยวข้องกับของที่ประมูลได้ของผู้ซื้อในต่างประเทศ และหลักฐานการซื้อขายระหว่างกัน ก่อนการชำระเงินเต็มจำนวน</li> <li>(2) จะต้องส่งออกโดยใช้ SEAL อิเล็กทรอนิกส์ ด้วยเทคโนโลยี e-Lock หรือซีลแถบแม่เหล็กของสำนักงานศุลกากรท่าเรือแหลมฉบัง เท่านั้น</li> </ol> </li> </ol> </li> </ol> |            |         |              |             |          |             |          |

## บัญชีแนบท้ายประกาศขายทอดตลาดของกลาง ของตกค้าง และของที่ตกเป็นของแผ่นดิน (ครั้งที่ 9/2567)

ประจำวันพุธที่ 27 พฤศจิกายน พ.ศ.2567 ณ ห้องประชุม ชั้น 3 อาคารพิพัฒน์อาคาร สำนักงานศุลกากรท่าเรือแหลมฉบัง อ.ศรีราชา จ.ชลบุรี  
ตั้งแต่เวลา 10.30 น.

| ลำดับ | หมายเลขบัญชีคลัง   | ชนิดของ   | ปริมาณ                    | สถานที่เก็บ           | จำนวนตู้ | ขายครั้งที่ | หมายเหตุ |
|-------|--------------------|---|---------------------------|-----------------------|----------|-------------|----------|
| 3.1   | ผ.21/67<br>(VN)    | เคมีภัณฑ์ DIOCTYL PHTHALATE (DOP)<br>หมายเลขตู้คอนเทนเนอร์ SKLU1921383, SKLU1983087<br>*** หมายเหตุ มีเงื่อนไขที่ต้องปฏิบัติตามที่ระบุท้ายรายการ                              | 160 DR<br>32,000.00 KGM   | B3                    | 2        | 6           | ยื่นซอง  |
| 3.2   | ผ.12/67<br>(CN)    | CALCIUM HYPOCHLORITE<br>หมายเลขตู้คอนเทนเนอร์ FCIU6399407, FCIU6420799<br>*** หมายเหตุ มีเงื่อนไขที่ต้องปฏิบัติตามที่ระบุท้ายรายการ   | 700 DR<br>29,750.00 KGM   | คลังสินค้า<br>อันตราย | 2        | 6           | ยื่นซอง  |
| 3.3   | ผ.16/67<br>(VN)    | RAW FOR INDUSTRY PLASTIC (สารประกอบอุตสาหกรรมพลาสติก)<br>หมายเลขตู้คอนเทนเนอร์ HALU2093981, SKLU1954392<br>*** หมายเหตุ มีเงื่อนไขที่ต้องปฏิบัติตามที่ระบุท้ายรายการ          | 160 DR<br>34,560.00 KGM   | B1                    | 2        | 6           | ยื่นซอง  |
| 3.4   | ผ.47/66<br>(CN)    | ANILINE<br>หมายเลขตู้คอนเทนเนอร์ LEGU1205271, LEGU1208624,<br>LEGU1208970, RLTU2052028, TIFU1011596<br>*** หมายเหตุ มีเงื่อนไขที่ต้องปฏิบัติตามที่ระบุท้ายรายการ              | 5 TK<br>116,840.00 KGM    | คลังสินค้า<br>อันตราย | 5        | 10          | ยื่นซอง  |
| 3.5   | ผ.43/67<br>(KR)    | TOLUENE<br>หมายเลขตู้คอนเทนเนอร์ BEAU2345879, CXDU1767750,<br>SKLU0742064, SKLU1970393, SKLU3511201, TEMU0021328<br>*** หมายเหตุ มีเงื่อนไขที่ต้องปฏิบัติตามที่ระบุท้ายรายการ | 480 DR<br>90,864.00 KGM   | คลังสินค้า<br>อันตราย | 6        | 2           | ยื่นซอง  |
| 3.6   | ผ.39/67<br>(INHZR) | BORAX DECAHYDRATE CRYSTAL<br>หมายเลขตู้คอนเทนเนอร์ BSIU3201834<br>*** หมายเหตุ มีเงื่อนไขที่ต้องปฏิบัติตามที่ระบุท้ายรายการ   | 400 BG<br>20,400.00 KGM   | C1&C2                 | 1        | 2           | ยื่นซอง  |
| 3.7   | ผ.3/68<br>(UAE)    | ENGINE OIL (น้ำมันเครื่อง)<br>หมายเลขตู้คอนเทนเนอร์ BMOU2851233<br>*** หมายเหตุ มีเงื่อนไขที่ต้องปฏิบัติตามที่ระบุท้ายรายการ  | 100 DRUM<br>19,080.00 KGM | C1&C2                 | 1        | 2           | ยื่นซอง  |

## บัญชีแนบท้ายประกาศขายทอดตลาดของกลาง ของตกค้าง และของที่ตกเป็นของแผ่นดิน (ครั้งที่ 9/2567)

ประจำวันพุธที่ 27 พฤศจิกายน พ.ศ.2567 ณ ห้องประชุม ชั้น 3 อาคารพิพัฒน์อาคาร สำนักงานศาลทหารเรือแหลมฉบัง อ.ศรีราชา จ.ชลบุรี  
ตั้งแต่เวลา 10.30 น.

| ลำดับ         | หมายเลขบัญชีคลัง | ชนิดของ   | ปริมาณ   | สถานที่เก็บ           | จำนวนตู้ | ขายครั้งที่ | หมายเหตุ |
|---------------|------------------|---|--|-----------------------|----------|-------------|----------|
| 3.8<br>(NEW)  | ผ.8/68<br>(SP)   | DAREX DRAWING EMULSION (น้ำมันแร่สีขาว) 29 ถัง<br><br>*** หมายเหตุ มีเงื่อนไขที่ต้องปฏิบัติตามที่ระบุท้ายรายการ   | 2 PK<br><br>517.00 KGM   | C1&C2                 | -        | 1           | ยื่นซอง  |
| 3.9<br>(NEW)  | ผ.6/68<br>(TW.)  | รายการที่ ๑ STARCH CROSSLINKING AGENT CAS-๙๐๑<br>รายการที่ ๒ STARCH WATERPROOFING AGENT WP-๗๙๕<br>รายการที่ ๓ STARCH STABILIZER SB-๑๐๐<br>รายการที่ ๔ STARCH ADHESIVE MS-๒๑W<br>หมายเลขตู้คอนเทนเนอร์ BMOU6308522<br><br>*** หมายเหตุ มีเงื่อนไขที่ต้องปฏิบัติตามที่ระบุท้ายรายการ หรือส่งออกนอกราชอาณาจักร | 16,800.00 KGM<br>3,220.00 KGM<br>1,600.00 KGM<br>2,400.00 KGM            | KERRY                 | 1        | 1           | ยื่นซอง  |
| 3.10<br>(NEW) | ผ.9/68<br>(CN)   | CAUSTIC SODA<br>หมายเลขตู้คอนเทนเนอร์ CSNU1440703, CSNU2032162<br><br>*** หมายเหตุ มีเงื่อนไขที่ต้องปฏิบัติตามที่ระบุท้ายรายการ   | 2,160 BG<br><br>54,216.00 KGM  | คลังสินค้า<br>อันตราย | 2        | 1           | ยื่นซอง  |
| 3.11          | ผ.41/66<br>(SE)  | NEW BATTERY AND CABLE FOR CONNECTER COVER AND SPARE<br>หมายเลขตู้คอนเทนเนอร์ TRHU4352879<br><br>*** หมายเหตุ มีเงื่อนไขเพื่อการส่งออกนอกราชอาณาจักร   | 184 CELL<br><br>1,742.00 KGM   | คลังสินค้า<br>อันตราย | 1        | 5           | ยื่นซอง  |
| 3.12          | ผ.10/67<br>(JP)  | เฟอร์นิเจอร์<br>หมายเลขตู้คอนเทนเนอร์ WHSU5232345, WHSU6334721, WHSU6612041,<br>WHSU6770849, WHSU6877890<br><br>*** หมายเหตุ มีเงื่อนไขเพื่อการส่งออกนอกราชอาณาจักร   | 2,500 SX<br><br>17,500.00 KGM  | A2                    | 5        | 5           | ยื่นซอง  |
| 3.13          | ผ.18/67<br>(CN)  | อุปกรณ์การแพทย์ SAFETY BLOOD LANCET<br>BLOOD ADMINISTRATION SET<br>BLOOD COLLECTION TUBE<br>VACUTAINER NEEDLE   | 20 CT/1,000 แพ็ค<br>200 CT/4,000 แพ็ค<br>10 CT/120 แพ็ค<br>3 CT/120 แพ็ค | B4                    | 1        | 7           | ยื่นซอง  |

## บัญชีแนบท้ายประกาศขายทอดตลาดของกลาง ของตกค้าง และของที่ตกเป็นของแผ่นดิน (ครั้งที่ 9/2567)

ประจำวันที่ 27 พฤศจิกายน พ.ศ.2567 ณ ห้องประชุม ชั้น 3 อาคารพัฒนาอำนวยการ สำนักงานศุลกากรท่าเรือแหลมฉบัง อ.ศรีราชา จ.ชลบุรี  
ตั้งแต่วันที่ 10.30 น.

| ลำดับ         | หมายเลขบัญชีคลัง | ชนิดของ   | ปริมาณ  | สถานที่เก็บ | จำนวนตู้ | ขายครั้งที่ | หมายเหตุ |
|---------------|------------------|---|---|-------------|----------|-------------|----------|
|               |                  | PLASMA TUBE<br>STERILE MICRO TIP PASTEUR PIPETTIES<br>INFANT WARMER<br>INFANT INCUBATOR<br>SURGICAL BED<br>DIGITAL PRINTER<br>หมายเลขตู้คอนเทนเนอร์ CMAU3089948<br><b>*** หมายเหตุ มีเงื่อนไขเพื่อการส่งออกนอกราชอาณาจักร</b> | 24 CT/480 แพ็ค<br>24 CT/120 แพ็ค<br>3 CT/3 เครื่อง<br>3 CT/3 เครื่อง<br>2 CT/2 ตัว<br>7 CT/ 1 เครื่อง<br>4,027.00 KGM |             |          |             |          |
| 3.14<br>(NEW) | ผ.7/68<br>(CN)   | STONE PRODUCTS - MYA-13 (หินอ่อน-หินแกรนิต)<br>หมายเลขตู้คอนเทนเนอร์ SEGU1671316, SEGU2259690, TGBU2350955<br>YMLU5719259<br><b>*** หมายเหตุ มีเงื่อนไขเพื่อการส่งออกนอกราชอาณาจักร</b>                                       | 65 PK<br>66,700.00 KGM  | KERRY       | 4        | 1           | ยื่นซอง  |
| 3.15          | ผ.13/66<br>(CA)  | PLASTIC MATERIAL (ถุงกระสอบ BIG BAG)<br>หมายเลขตู้คอนเทนเนอร์ HAMU1216262, TEMU6703881, TGHU6061335<br><b>*** หมายเหตุ มีเงื่อนไขของต้องจำกัด ท้ายรายการ***</b>   | 106 PK<br>46,770.00 KGM   | C1&C2       | 3        | 5           | ยื่นซอง  |
| 3.16          | ผ.6/66<br>(CA)   | PLASTIC MATERIAL (ถุง BIG BAG)<br>หมายเลขตู้คอนเทนเนอร์ FANU1252699<br><b>*** หมายเหตุ มีเงื่อนไขของต้องจำกัด ท้ายรายการ***</b>   | 30 PK<br>16,290.00 KGM  | D1&D2&D3    | 1        | 5           | ยื่นซอง  |
| 3.17          | ผ.8/66<br>(CA)   | PLASTIC MATERIAL (กระสอบ BIG BAG เก่าใช้แล้ว)<br>หมายเลขตู้คอนเทนเนอร์ TCNU7501530<br><b>*** หมายเหตุ มีเงื่อนไขของต้องจำกัด ท้ายรายการ***</b>  | 34 PK<br>14,850.00 KGM  | C1&C2       | 1        | 3           | ยื่นซอง  |

## บัญชีแนบท้ายประกาศขายทอดตลาดของกลาง ของตกค้าง และของที่ตกเป็นของแผ่นดิน (ครั้งที่ 9/2567)

ประจำวันที่ 27 พฤศจิกายน พ.ศ.2567 ณ ห้องประชุม ชั้น 3 อาคารพัฒนาอำนวยการ สำนักงานศุลกากรท่าเรือแหลมฉบัง อ.ศรีราชา จ.ชลบุรี  
ตั้งแต่เวลา 10.30 น.

| ลำดับ | หมายเลขบัญชีคลัง      | ชนิดของ  | ปริมาณ                   | สถานที่เก็บ           | จำนวนตู้ | ขายครั้งที่ | หมายเหตุ |
|-------|-----------------------|--|--------------------------|-----------------------|----------|-------------|----------|
| 3.18  | ผ.46/67<br>(New York) | เศษพลาสติก PP PLACTIC (ของต้องกักต)<br>หมายเลขตู้คอนเทนเนอร์ TTNU9272353<br>*** หมายเหตุ มีเงื่อนไขของต้องกักต ท้ายรายการ***   | 38 PK<br>22,530.00 KGM   | D1&D2&D3              | 1        | 2           | ยื่นซอง  |
| 3.19  | ผ.9/65<br>(MY)        | เศษพลาสติก (ของต้องกักต)<br>หมายเลขตู้คอนเทนเนอร์ CBHU6024017, CBHU6366236, CBHU9183141,<br>CBHU9486549, CCLU4479423, CCLU9740964, CCLU4903357,<br>CCLU4981811, CCLU5263510, FSCU8694252, SEGU4250368,<br>TCNU6449150, TCNU8960596, TEMU6914436, TLLU4215786<br>*** หมายเหตุ มีเงื่อนไขของต้องกักต ท้ายรายการ*** | 300 BL<br>256,908.28 KGM | C3                    | 15       | 2           | ยื่นซอง  |
| 3.20  | ผ.6/64<br>(JP)        | SHIP'S SPARE (เชือกชนิดทไวน์ที่ใช้ผูกหรือมัดของ)<br>หมายเลขตู้คอนเทนเนอร์ WHSU6075256  | 8 PK<br>2,620.00 KGM     | คลังสินค้า<br>อันตราย | 1        | 5           | ยื่นซอง  |
| 3.21  | ผ.33/61               | เสื้อผ้าเก่าใช้แล้ว<br>หมายเลขตู้คอนเทนเนอร์ EITU1077572, TCLU8903177  | 500 BL<br>50,000.00 KGM  | B2                    | 2        | 8           | ยื่นซอง  |

\*\*\*หมายเหตุ\*\*\*เงื่อนไขการประมูล ของผ่านแดนที่ตกเป็นของแผ่นดิน รายการที่ 3.1-3.10 ผู้ประมูลได้ต้องปฏิบัติดังนี้  
ผู้ประมูลต้องปฏิบัติตามพระราชบัญญัติวัตถุอันตราย พ.ศ 2535 และข้อกำหนดอื่นที่เกี่ยวข้อง อันเกี่ยวเนื่องกับของที่ประมูลได้

\*\*\*หมายเหตุ\*\*\*เงื่อนไขการประมูล ของผ่านแดนที่ตกเป็นของแผ่นดิน รายการที่ 3.11-3.14 ผู้ประมูลได้ต้องปฏิบัติดังนี้

- ต้องมีวีตูประสงค์เพื่อการส่งออกนอกราชอาณาจักรเท่านั้น
- การเปลี่ยนถ่ายตู้สินค้าต้องกระทำในพื้นที่กำหนด ภายในเขตท่าเรือแหลมฉบังเท่านั้น โดยต้องแจ้งให้หัวหน้าฝ่ายของกลางและของตกค้างรับทราบล่วงหน้าเป็นลายลักษณ์อักษรอย่างน้อย 1 วันทำการ
- การส่งออกนอกราชอาณาจักร ต้องเป็นไปตามระเบียบของกรมศุลกากร และดำเนินการดังนี้

(1) ก่อนรับมอบของที่ประมูลได้ ผู้ประมูลได้ต้องดำเนินการด้านพิธีการศุลกากรส่งออกให้เรียบร้อยพร้อมที่จะให้เจ้าหน้าที่ส่วนบริการศุลกากรหรือเจ้าหน้าที่

ที่ได้รับมอบหมายตรวจปล่อยและรับรองการส่งออก และหากประสงค์ที่จะส่งออก ณ ด่านศุลกากรอื่น หรือ สำนักงานศุลกากรอื่น ต้องดำเนินการเกี่ยวกับการควบคุมการเคลื่อนย้ายสินค้าร่วมด้วย

บัญชีแนบท้ายประกาศขายทอดตลาดของกลาง ของตกค้าง และของที่ตกเป็นของแผ่นดิน (ครั้งที่ 9/2567)

ประจำวันพุธที่ 27 พฤศจิกายน พ.ศ.2567 ณ ห้องประชุม ชั้น 3 อาคารพัฒนาอำนวยการ สำนักงานศุลกากรท่าเรือแหลมฉบัง อ.ศรีราชา จ.ชลบุรี  
ตั้งแต่เวลา 10.30 น.

| ลำดับ | หมายเลขบัญชีคลัง | ชนิดของ | ปริมาณ | สถานที่เก็บ | จำนวนตู้ | ขายครั้งที่ | หมายเหตุ   |
|-------|------------------|---------|--------|-------------|----------|-------------|--|
|       |                  |         |        |             |          |             | <p>(2) จะต้องส่งออกโดยใช้ SEAL อิเล็กทรอนิกส์ ด้วยเทคโนโลยี e-Lock หรือซีลแถบแม่เหล็กของสำนักงานศุลกากรท่าเรือแหลมฉบัง เท่านั้น</p> <p><b>***หมายเหตุ***</b> เงื่อนไขประมูล ของผ่านแดนที่ตกเป็นของแผ่นดิน (ของต้องกำกวด) รายการที่ 3.15-3.19 ผู้ประมูลได้ต้องปฏิบัติดังนี้</p> <ol style="list-style-type: none"> <li>ผู้ประมูลได้ ต้องประมูลเพื่อส่งกลับออกไปนอกราชอาณาจักรเว้นแต่ผู้ประมูลยังมีใบอนุญาตนำเข้าและโควตานำเข้าเศษพลาสติกยังคงเหลืออยู่จึงสามารถประมูลเพื่อไปใช้ในประเทศได้ (ผู้ประมูลจะต้องนำใบอนุญาตมาให้ตรวจสอบก่อนวันประมูลอย่างน้อย 1 วันทำการ)</li> <li>การเปลี่ยนถ่ายตู้สินค้าต้องกระทำในพื้นที่ที่กำหนด ภายในเขตท่าเรือแหลมฉบังเท่านั้น</li> <li>การส่งออกต้องส่งออกทางท่าหรือด่านศุลกากร ดังนี้ <ol style="list-style-type: none"> <li>ท่าเรือแหลมฉบัง</li> <li>ด่านศุลกากรนครพนม ด่านศุลกากรหนองคาย ด่านศุลกากรช่องเม็ก ด่านศุลกากรมุกดาหาร ด่านศุลกากรแม่สอด ด่านศุลกากรคลองใหญ่ ด่านศุลกากรสะเดา และด่านศุลกากรปาดังเบซาร์ โดยต้องปฏิบัติตามหลักเกณฑ์ดังนี้ <ol style="list-style-type: none"> <li>ต้องแสดงเอกสารการรับรองประกอบกิจการโรงงานอุตสาหกรรมที่เกี่ยวข้องกับของที่ประมูลได้ของผู้ซื้อในต่างประเทศ และหลักฐานการซื้อขายระหว่างกัน ก่อนการชำระเงินเต็มจำนวน</li> <li>จะต้องส่งออกโดยใช้ SEAL อิเล็กทรอนิกส์ ด้วยเทคโนโลยี e-Lock หรือซีลแถบแม่เหล็กของสำนักงานศุลกากรท่าเรือแหลมฉบัง เท่านั้น</li> </ol> </li> </ol> </li> </ol> |



# สำนักงานศุลกากรท่าเรือแหลมฉบัง

Laem Chabang Port Customs Bureau



**ขายทอดตลาด  
ของกลางและของตกค้าง  
ครั้งที่ 9/2567**

**ในพุธที่ 27 พฤศจิกายน 2567  
ตั้งแต่เวลา 10.30 น. เป็นต้นไป**

**ณ ห้องประชุม 3  
อาคารพัฒนาอาคาร  
สำนักงานศุลกากรท่าเรือแหลมฉบัง**

สินค้าประเภท

ของตกแต่ง

รายการที่ 1.1 LIST F ฉบับที่ 1/2566 (สทบ.ล.125/13.6.66) น้ำหนัก 261.50 KGM  
สินค้าเป็น FURFURAL



หมายเหตุ \*\*\*มีเงื่อนไขที่ต้องปฏิบัติตามที่ระบุท้ายรายการ\*\*\*

รายการที่ 1.2 LIST F ฉบับที่ 44/2566 (สทบ.ล.340/25.8.66)

สินค้าเป็น สารเคมี ACETATE จำนวน 2 PX ปริมาณ 1,336.00 KGM



หมายเหตุ \*\*\*มีเงื่อนไขที่ต้องปฏิบัติตามที่ระบุท้ายรายการ\*\*\*

รายการที่ 1.3 LIST F ฉบับที่ 49/2566 (สทบ.ล.126/13.6.66)

สินค้าเป็น CHEMICAL PRODUCTS (CONDUCTING SALT) จำนวน 1 CT

ปริมาณ 10.00 KGM



หมายเหตุ \*\*\*มีเงื่อนไขที่ต้องปฏิบัติตามที่ระบุท้ายรายการ\*\*\*

# รายการที่ 1.4 LIST F ฉบับที่ 9/2567 สินค้าเป็น ALFICLEAN จำนวน 2 PX น้ำหนัก 1,542.00 KGM



หมายเหตุ \*\*\*มีเงื่อนไขที่ต้องปฏิบัติตามที่ระบุท้ายรายการ\*\*\*

รายการที่ 1.5 LIST F ฉบับที่ 35/2564 (ล.2914/13.6.65)

สินค้าเป็น S.T.C. LAB REAGENTS UN NUMBER 1789-IMDG CLASS 8-PG II

UN NUMBER 1824-IMDG CLASS 8-PG II จำนวน 1 PK น้ำหนัก 3,520.00 KGM

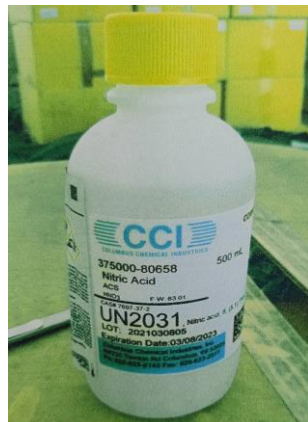
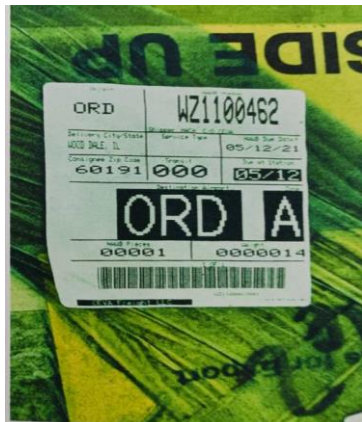

หมายเหตุ \*\*\*มีเงื่อนไขที่ต้องปฏิบัติตามที่ระบุท้ายรายการ\*\*\*

# รายการที่ 1.6 LIST F ฉบับที่ 14/2561 สินค้าเป็น USED MACHINE (เครื่องถ่ายเอกสารใช้แล้ว) จำนวน 7 PK น้ำหนัก 3,500.00 KGM



หมายเหตุ \*\*\*มีเงื่อนไขที่ต้องปฏิบัติตามที่ระบุท้ายรายการ\*\*\*

# รายการที่ 1.7 ผ.10/68 CALCIUM HYPOCHLORITE (CLASS:5.1) จำนวน 470 DR น้ำหนัก 24,910.00 KGM



หมายเหตุ \*\*\*มีเงื่อนไขที่ต้องปฏิบัติตามที่ระบุท้ายรายการ\*\*\*

# รายการที่ 1.8 LIST F ฉบับที่ 4/2565 สินค้าเป็น อะไหล่และอุปกรณ์เกี่ยวกับรถยนต์ จำนวน 66 PK น้ำหนัก 2,180.00 KGM



หมายเหตุ \*\*\*มีเงื่อนไขผู้ประมูลต้องส่งออกนอกราชอาณาจักร\*\*\*

รายการที่ 1.9 LIST F ฉบับที่ 63/2566 สินค้าเป็น  
COBAL AND NICKEL OXIDE ORES จำนวน 18 BG น้ำหนัก 26,600.00 KGM



หมายเหตุ \*\*\*มีเงื่อนไขผู้ประมูลต้องส่งออกนอกราชอาณาจักร\*\*\*

รายการที่ 1.10 LIST F ฉบับที่ 21/2564 สินค้าเป็น เกลือหิน  
จำนวน 356 PK น้ำหนัก 17,800.00 KGM

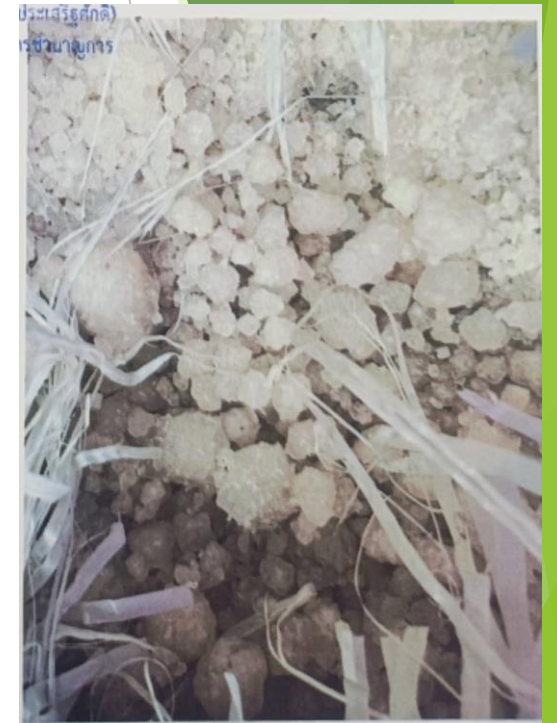

หมายเหตุ \*\*\*มีเงื่อนไขผู้ประมูลต้องส่งออกนอกราชอาณาจักร\*\*\*

รายการที่ 1.11 LIST F ฉบับที่ 15/2567 สินค้าเป็น STEEL INVERTED ANGEL BAR (เหล็กฉากหน้าตัดรูป L) จำนวน 1 PK (15 ชั้น) น้ำหนัก 2,200.00 KGM



หมายเหตุ \*\*\*มีเงื่อนไขผู้ประมูลต้องส่งออกนอกราชอาณาจักร\*\*\*

รายการที่ 1.12 LIST F ฉบับที่ 39/2561 (ล.3785/25.7.65)

สินค้าเป็น เศษพลาสติก (ของต้องกำกวด) ปริมาณ 40 BA น้ำหนัก 13,018.00 KGM



หมายเหตุ \*\*\*มีเงื่อนไขของต้องกำกวด ทำรายการ\*\*\*

รายการที่ 1.13 LIST F ฉบับที่ 76/2562 (ล.4466/10.9.62)

สินค้าเป็น เศษพลาสติก (ของต้องกำกวด) ปริมาณ 29 BL น้ำหนัก 20,453.00 KGM



หมายเหตุ \*\*\*มีเงื่อนไขของต้องกำกวด ท้ายรายการ\*\*\*

รายการที่ 1.14 LIST F ฉบับที่ 10/2565 (ล.4096/5.8.65)

สินค้าเป็น PLASTIC MATERIAL (ของต้องกำกวด) ปริมาณ 79 BG น้ำหนัก 27,402.00 KGM

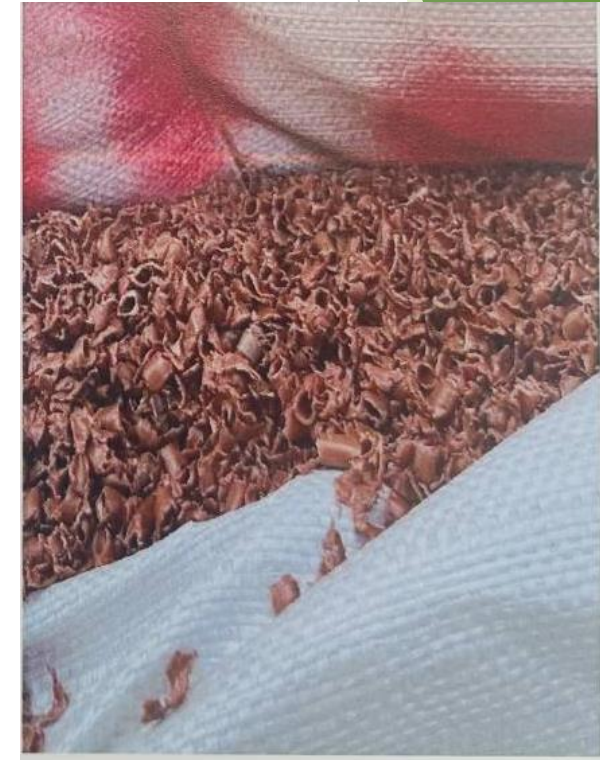
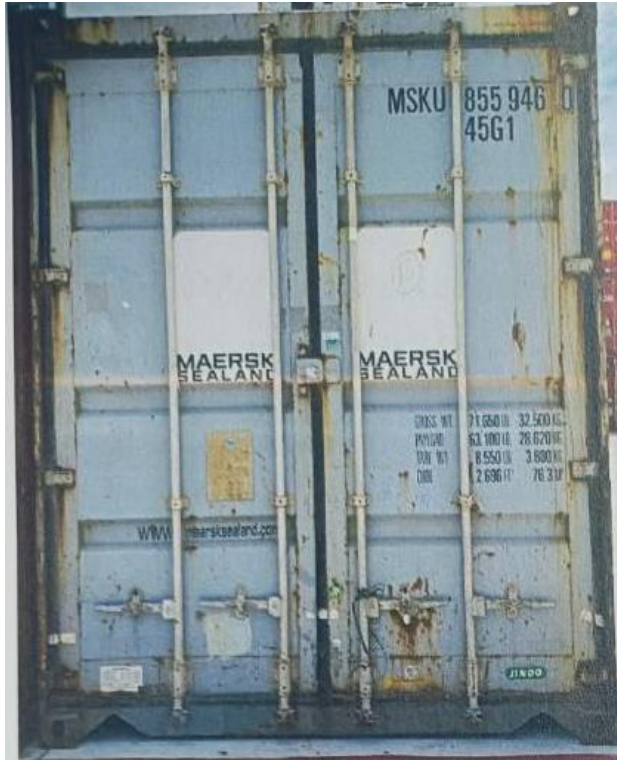

หมายเหตุ \*\*\*มีเงื่อนไขของต้องกำกวด ทำรายการ\*\*\*

# รายการที่ 1.15 LIST F ฉบับที่ 34/61 สินค้าเป็น เศษพลาสติก (ของต้องกำกััด) ปริมาณ 75 RO น้ำหนัก 25,431.00 KGM

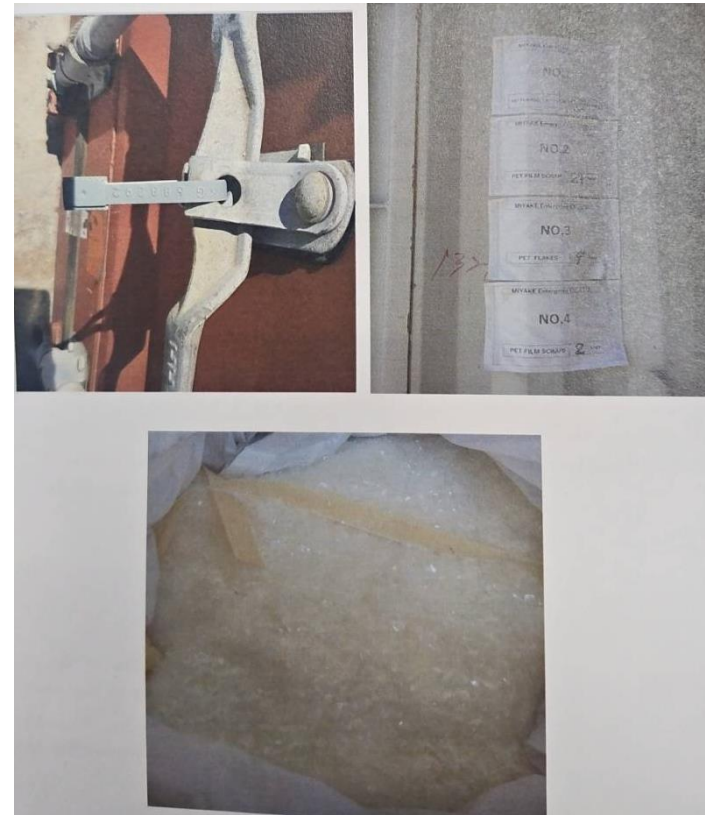

หมายเหตุ \*\*\*มีเงื่อนไขของต้องกำกััด ทำयरรายการ\*\*\*

รายการที่ 1.16 LIST F ฉบับที่ 2/2565 สินค้าเป็น เปลือกเรือเจ็ทสกี และอุปกรณ์ต่างๆ  
จำนวน 3 SET น้ำหนัก 1,560.00 KGM

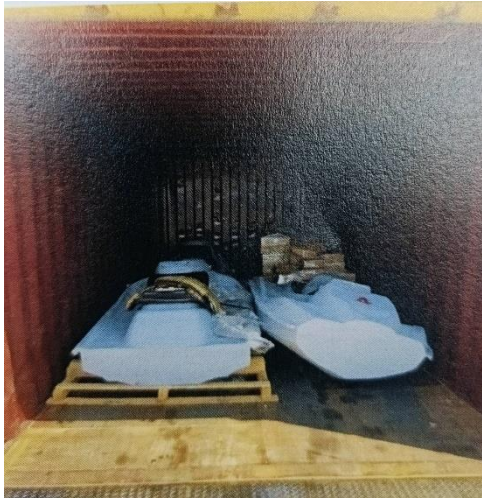

รายการที่ 1.17 LIST F ฉบับที่ 6/2565 สินค้าเป็น PURIFIED TEREPHTHALIC ACID  
จำนวน 4 BG น้ำหนัก 4,800.00 KGM



# รายการที่ 1.18 LIST F ฉบับที่ 59/2566

สินค้าเป็น โคมบายชนิดแขวนและตั้งพื้น จำนวน 350 CT. น้ำหนัก 3,206.10 KGM

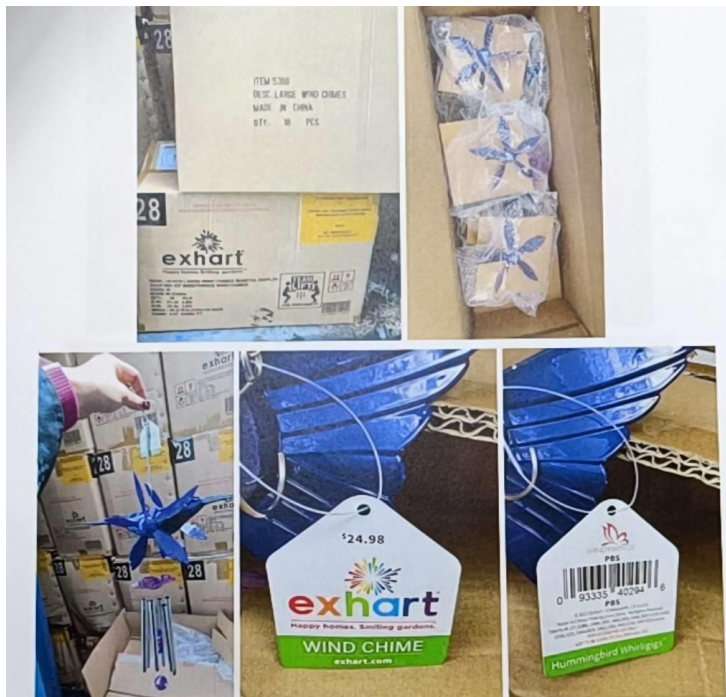

รายการที่ 1.19 LIST F ฉบับที่ 7/2567 สินค้าเป็น เม็ดพลาสติก  
จำนวน 16 BG น้ำหนัก 400.00 KGM



รายการที่ 1.20 LIST F ฉบับที่ 10/2567 สินค้าเป็น ผ้าไม่ทอ 100% PP  
จำนวน 232 RO น้ำหนัก 10,179.00 KGM



รายการที่ 1.21 LIST F ฉบับที่ 22/2567 สินค้าเป็น เหล็ก (P BEAM)  
จำนวน 9,595 ชิ้น น้ำหนัก 23,242.00 KGM

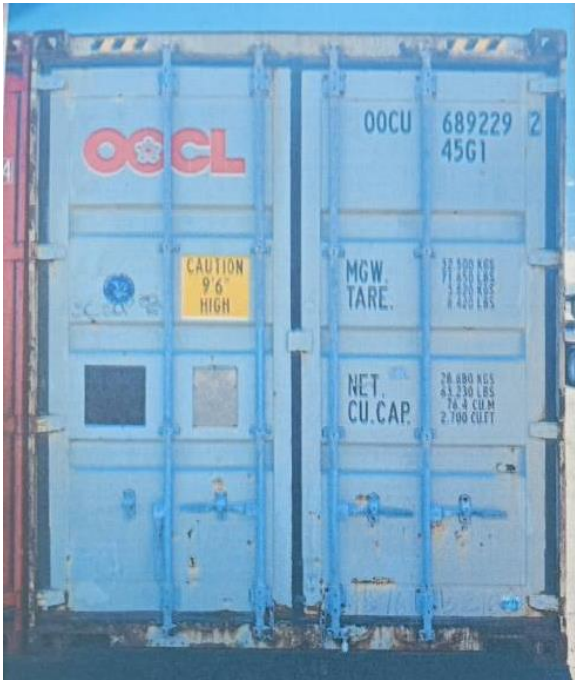

รายการที่ 1.22 LIST F ฉบับที่ 19/2561 (ยื่นซอง)  
เสื้อผ้าเก่าใช้แล้ว (USED CLOTHING)

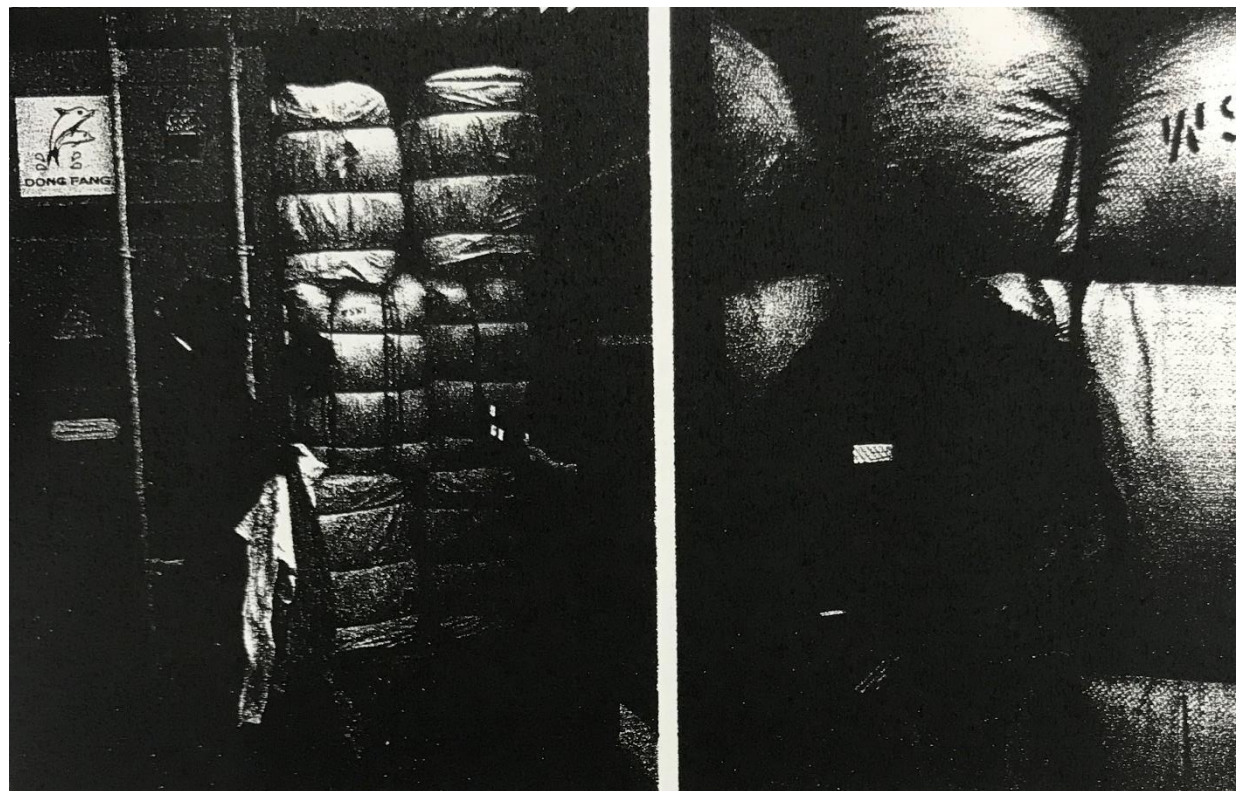

จำนวน 252 BL (น้ำหนัก 26,208 KGM)

# รายการที่ 1.23 LIST F ฉบับที่ 25/2567 สินค้าเป็น ปูนทนไฟ น้ำหนัก 4,000 KGM ตัวชะลอปฏิกิริยา-ปูนทนไฟ น้ำหนัก 400.00 KGM



# รายการที่ 1.24 LIST F ฉบับที่ 25/2567 สินค้าเป็น กระเบื้องไวนิล จำนวน 50 CT น้ำหนัก 822.00 KGM

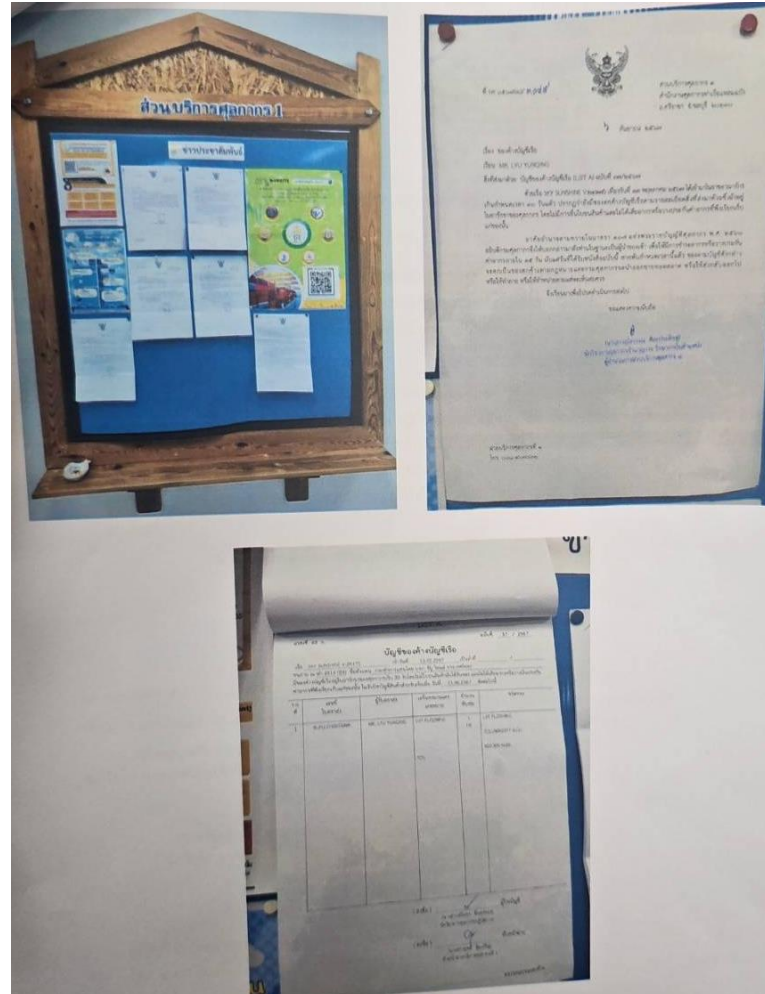

**สินค้าประเภท**

**ของกลาง**

# รายการที่ 2.1 แพ้เมล็ดที่ สทบ.ท.168/18.12.66 สินค้าเป็น PARADICHLOROBENZENE (ผลิตภัณฑ์ที่ใช้ดับกลิ่น) จำนวน 1 ตู้ ปริมาณ 820 BG น้ำหนัก 20,664 KGM

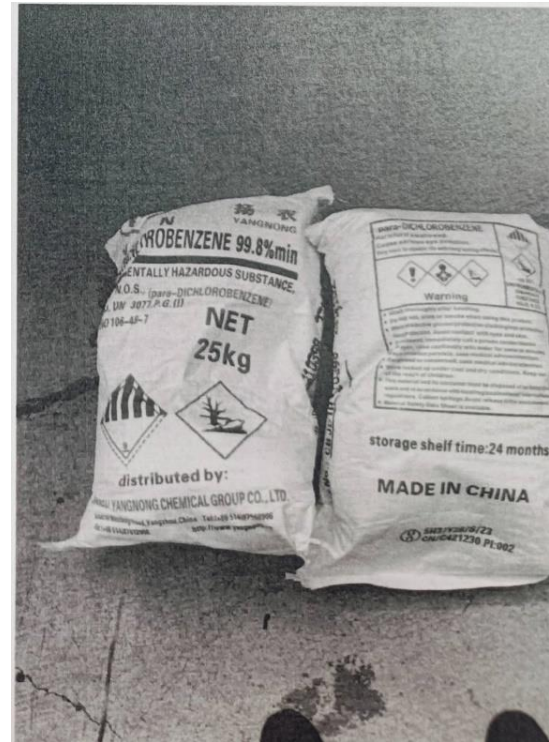
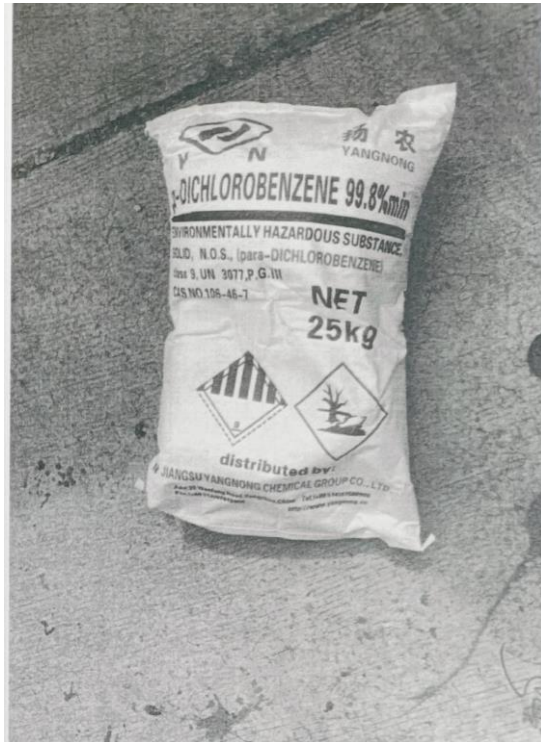

หมายเหตุ \*\*\*มีเงื่อนไขที่ต้องปฏิบัติตามที่ระบุท้ายรายการ และในการรับมอบสินค้าผู้ชนะประมูลต้องขนถ่ายสินค้าออกจากตู้คอนเทนเนอร์สินค้า หรือนำตู้คอนเทนเนอร์ใหม่มาบรรจุสินค้าเพื่อนำออกไป\*\*\*

รายการที่ 2.2 แพ้มคดียี่ สทบ.ห.169/21.12.66 สินค้าเป็น สารเคมี  
PARAFORMALDEHYDE จำนวน 2 ตู ปริมาณ 2,120 BG น้ำหนัก 53,212.00 KGM

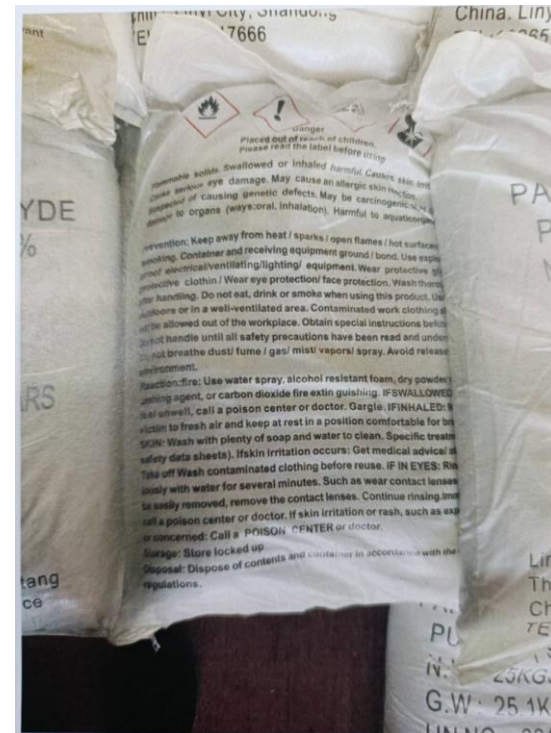
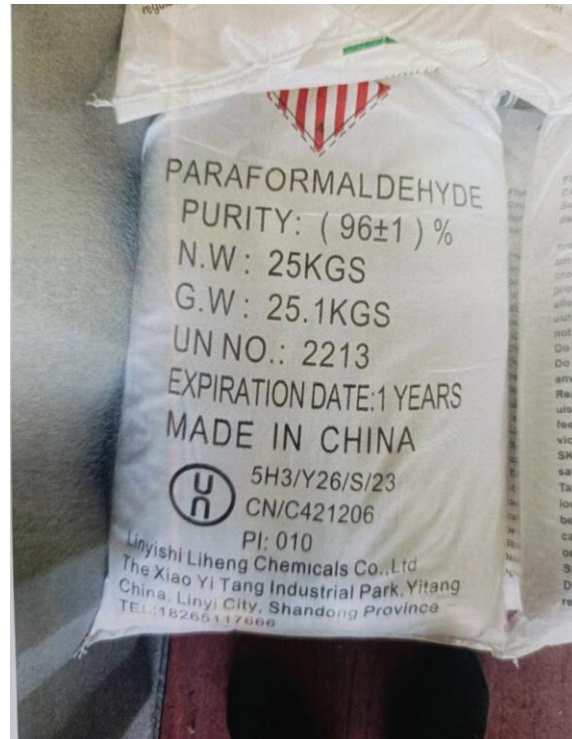

หมายเหตุ \*\*\*มีเงื่อนไขที่ต้องปฏิบัติตามที่ระบุท้ายรายการ และในการรับมอบสินค้าผู้ชนะประมูลต้อง  
ขนถ่ายสินค้าออกจากตู้คอนเทนเนอร์สินค้า หรือนำตู้คอนเทนเนอร์ใหม่มาบรรจุสินค้าเพื่อนำออกไป\*\*\*

รายการที่ 2.3 แพ้ม สทบ.ท.122/3.11.66 สิ้นค้าเป็น PARADICHLOROBENZENE (ผลิตภัณฑ์ที่ใช้ดับกลิ่น) จำนวน 1 ตู้ ปริมาณ 820 BG น้ำหนัก 20,664 KGM

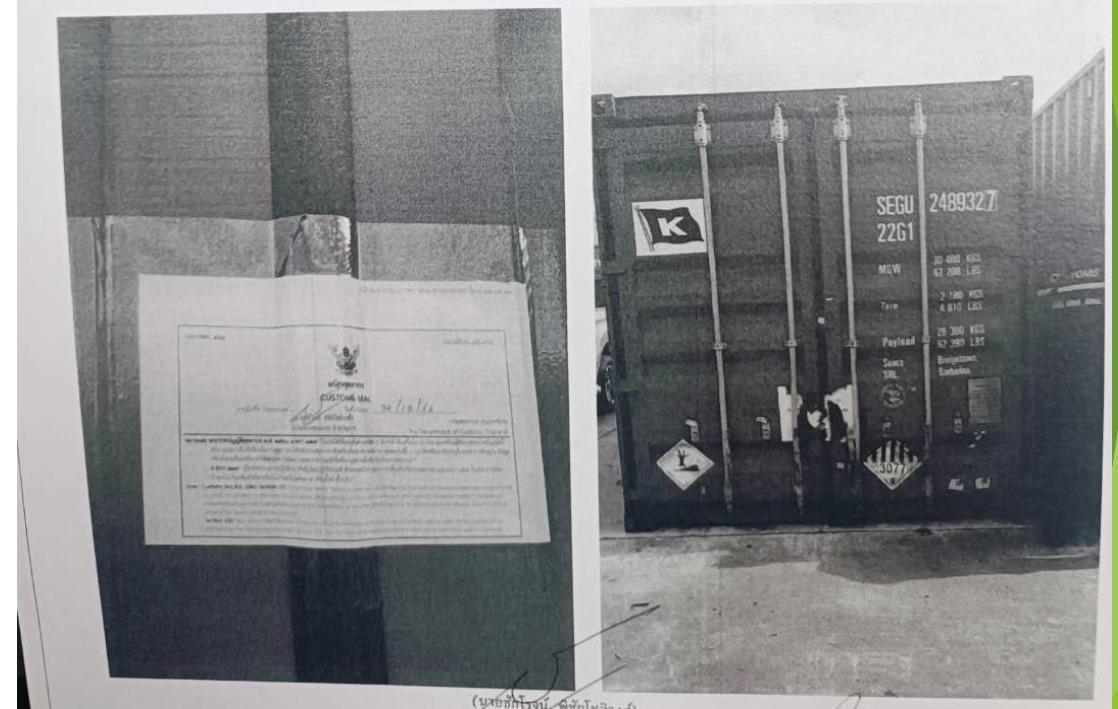

หมายเหตุ \*\*\*มีเงื่อนไขที่ต้องปฏิบัติตามที่ระบุท้ายรายการ และในการรับมอบสินค้าผู้ชนะประมูลต้องขนถ่ายสินค้าออกจากตู้คอนเทนเนอร์สินค้า หรือนำตู้คอนเทนเนอร์ใหม่มาบรรจุสินค้าเพื่อนำออกไป\*\*\*

# รายการที่ 2.4 แพ้มคดีที่ สทบ.ท.159/6.12.66 สินค้าเป็น โทลูอิน (TOLUENE CAS:108-88-3) จำนวน 25 TO น้ำหนัก 24,990.00 KGM

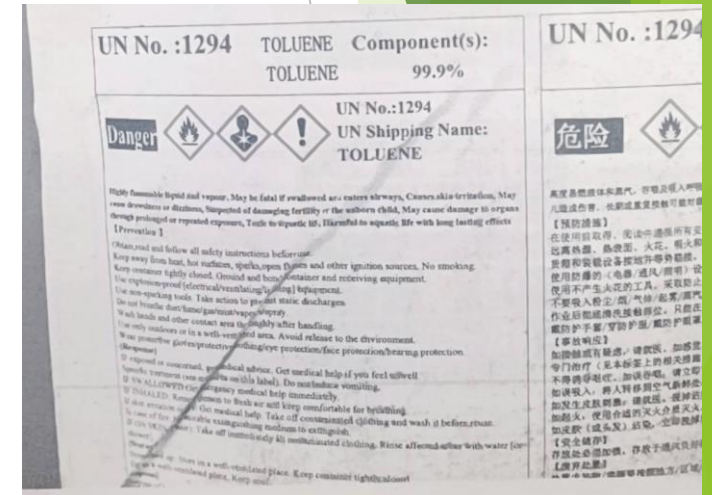
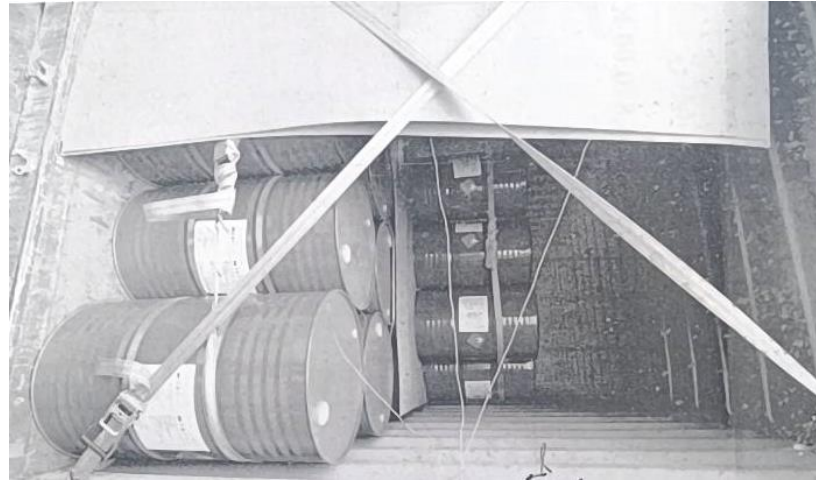

หมายเหตุ \*\*\*มีเงื่อนไขที่ต้องปฏิบัติตามที่ระบุท้ายรายการ\*\*\*

รายการที่ 2.5 แพ้มคดียี่ สทบ.ห.120/2.11.66 สินค้าเป็น โทลูอิน (TOLUENE) จำนวน 20 DR น้ำหนัก 3,400.00 KGM

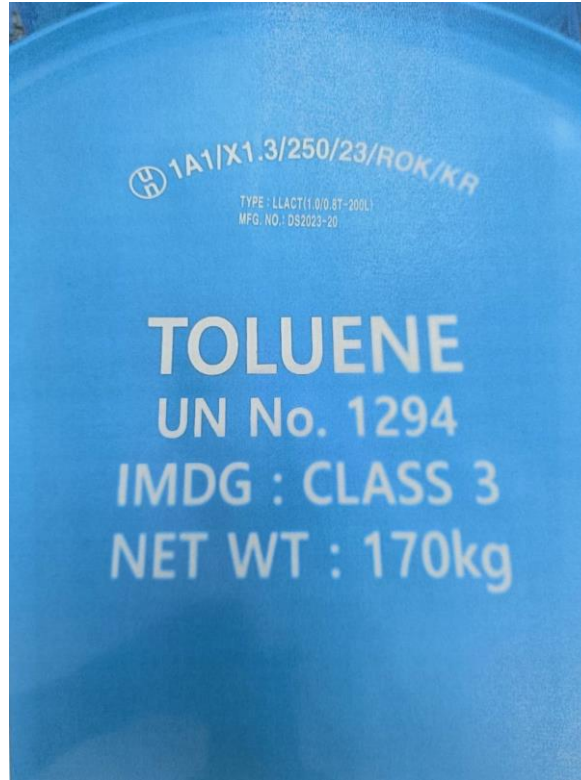
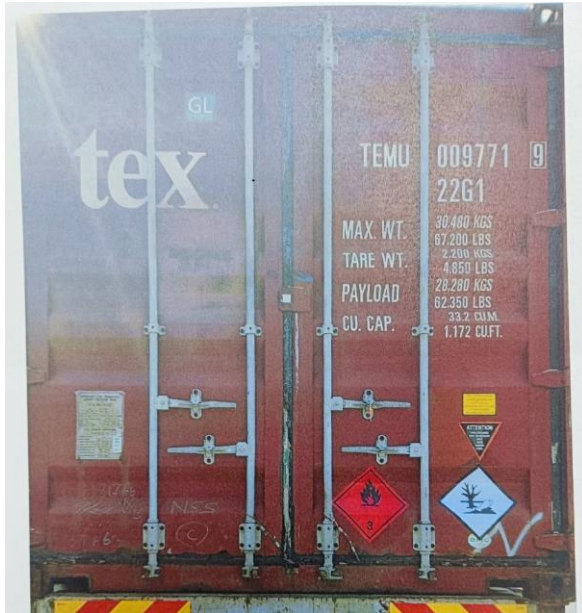

หมายเหตุ \*\*\*มีเงื่อนไขที่ต้องปฏิบัติตามที่ระบุท้ายรายการ\*\*\*

# รายการที่ 2.6 แพ้มคดีที่ สทบ.ห.394/2.4.67 สินค้าเป็น สเปรย์โฟมขาว จำนวน 52 C62 น้ำหนัก 53.10 KGM



หมายเหตุ \*\*\*มีเงื่อนไขที่ต้องปฏิบัติตามที่ระบุท้ายรายการ\*\*\*

รายการที่ 2.7 แพ้คดีที่ สทบ.ท. 4112/8.8.65

สินค้าเป็น ETHANOL (เอทานอล) จำนวน 428 LTR น้ำหนัก 333.84 KGM

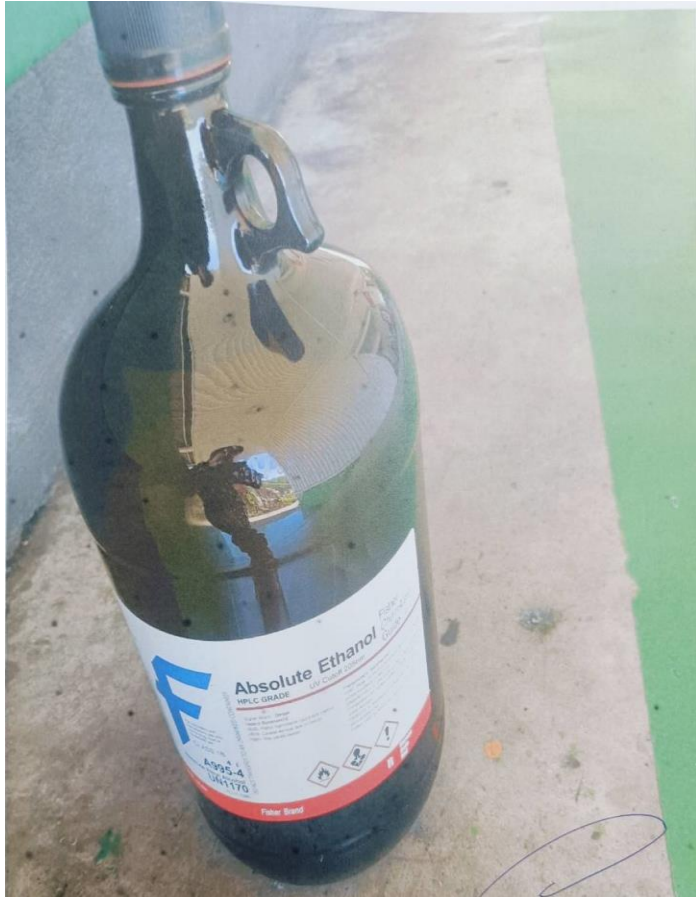

หมายเหตุ \*\*\*มีเงื่อนไขที่ต้องปฏิบัติตามที่ระบุท้ายรายการ\*\*\*

รายการที่ 2.8 แพ้คดีที่ ล.5427/4.10.65 สินค้าเป็น ETHANOL (เอทานอล)  
จำนวน 432 LTR น้ำหนัก 336.96 KGM



หมายเหตุ \*\*\*มีเงื่อนไขที่ต้องปฏิบัติตามที่ระบุท้ายรายการ\*\*\*

รายการที่ 2.9 แพ้คดีที่ สทบ.ล.273/1.3.67 สินค้าเป็น กรดซีทริก,  
โซเดียมไบคาร์บอเนต จำนวน 15 กล่อง น้ำหนัก 18.00 KGM

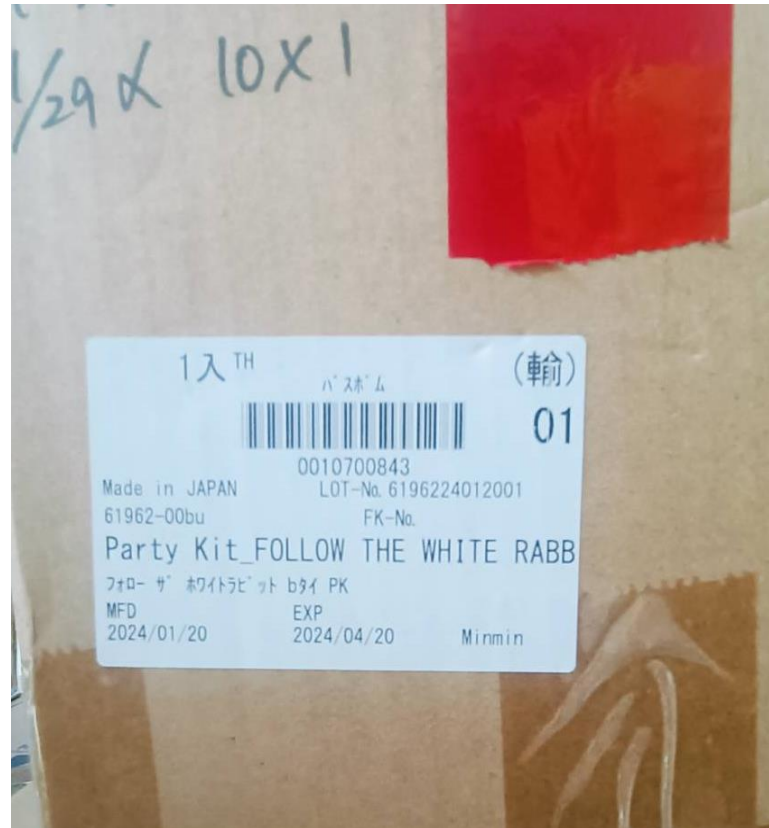

หมายเหตุ \*\*\*มีเงื่อนไขที่ต้องปฏิบัติตามที่ระบุท้ายรายการ\*\*\*

รายการที่ 2.10 แพ้มคดียี่ สทบ.ห.160/8.12.66

สินค้าเป็น เครื่องถ่ายเอกสาร (ใช้แล้ว) ปริมาณ 24 C62 น้ำหนัก 2,160.00 KGM



หมายเหตุ \*\*\*มีเงื่อนไขที่ต้องปฏิบัติตามที่ระบุท้ายรายการ\*\*\*

รายการที่ 2.11 แพ้มคืดที่ สทบ.ล.3996/28.8.63 สินค้าเป็น  
น้ำยาทำความเย็น RERERIGANT R407C ปริมาณ 942.00 KGM  
น้ำมันหล่อลื่น EMKARATE RL 170H A 5 ปริมาณ 32.00 KGM  
ถังบรรจุสารทำความเย็น 1 PC EMPTY COOLING MEDIUM ปริมาณ 26.00 KGM



หมายเหตุ \*\*\*มีเงื่อนไขที่ต้องปฏิบัติตามที่ระบุท้ายรายการ\*\*\*

รายการที่ 2.12 แพ้คดีที่ ล.7001/11.12.57 สินค้าเป็น

NEEDLE LESS COINFUSION PIPE HOUSING 6.0 จำนวน 36,215 PCS

NEEDLE LESS COINFUSION PIPE CAP RED จำนวน 21,560 PCS

NEEDLE LESS COINFUSION PIPE CAP BLUE จำนวน 20,960 PCS

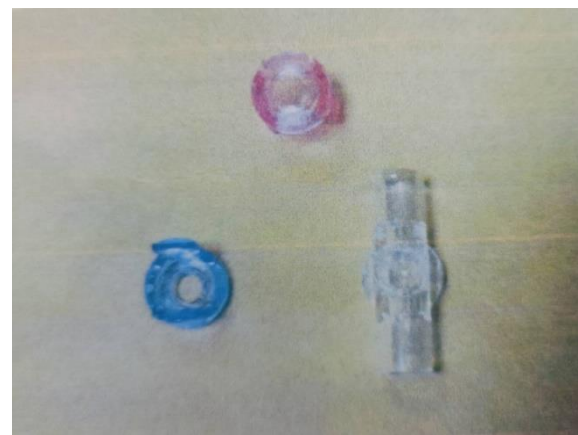
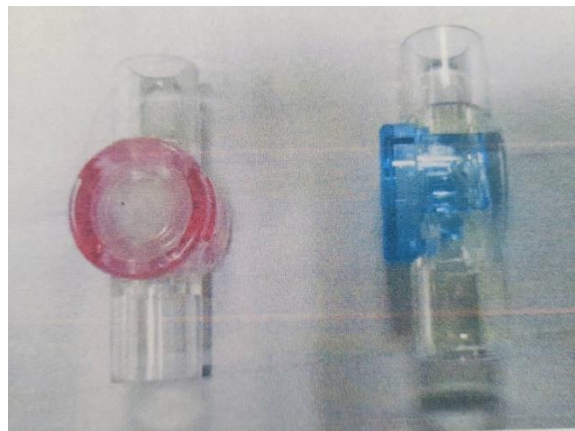
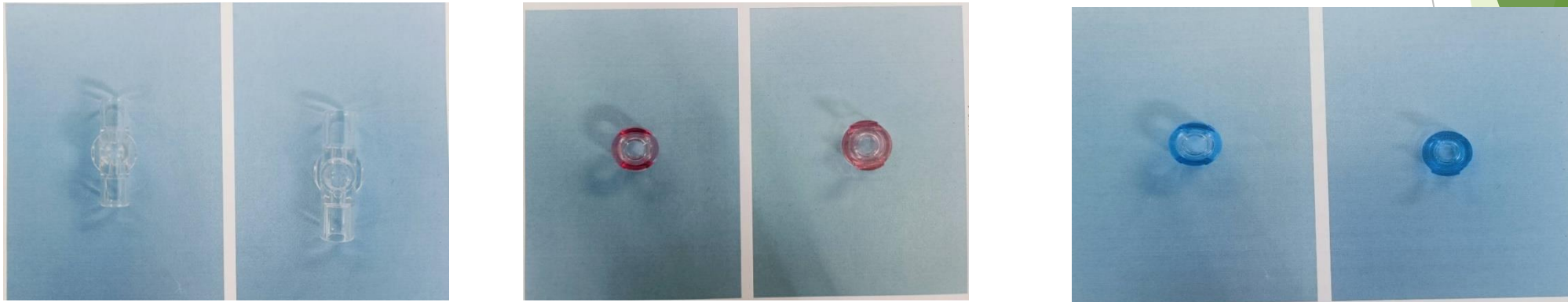

หมายเหตุ \*\*\*มีเงื่อนไขที่ต้องปฏิบัติตามที่ระบุท้ายรายการ\*\*\*

รายการที่ 2.13 แพ้มคดีที่ สทบ.ล.713/11.6.67 สินค้าเป็น  
สารเคมีชนิดหนึ่งที่มีลักษณะเป็นผงสีขาว ไม่มีกลิ่นสามารถละลายน้ำได้  
(BORAX PENTAHYDRATE) น้ำหนัก 28,377.00 KGM



หมายเหตุ \*\*\*มีเงื่อนไขที่ต้องปฏิบัติตามที่ระบุท้ายรายการ\*\*\*

รายการที่ 2.14 แพ้มคดีที่ สทบ.ห.49/13.7.66 สินค้าเป็น สารเคมี  
DIOCTYL PHTHALATE (CAS No.117-81-7) น้ำหนัก 10,600.00 KGM



หมายเหตุ \*\*\*มีเงื่อนไขที่ต้องปฏิบัติตามที่ระบุท้ายรายการ\*\*\*

รายการที่ 2.15 แพ้มคดีที่ สทบ.ล.1102/24.8.67 สินค้าเป็น สารเคมี  
สำหรับกระบวนการชุบตีบุกเพื่อนำไฟฟ้า น้ำหนัก 640.00 KGM

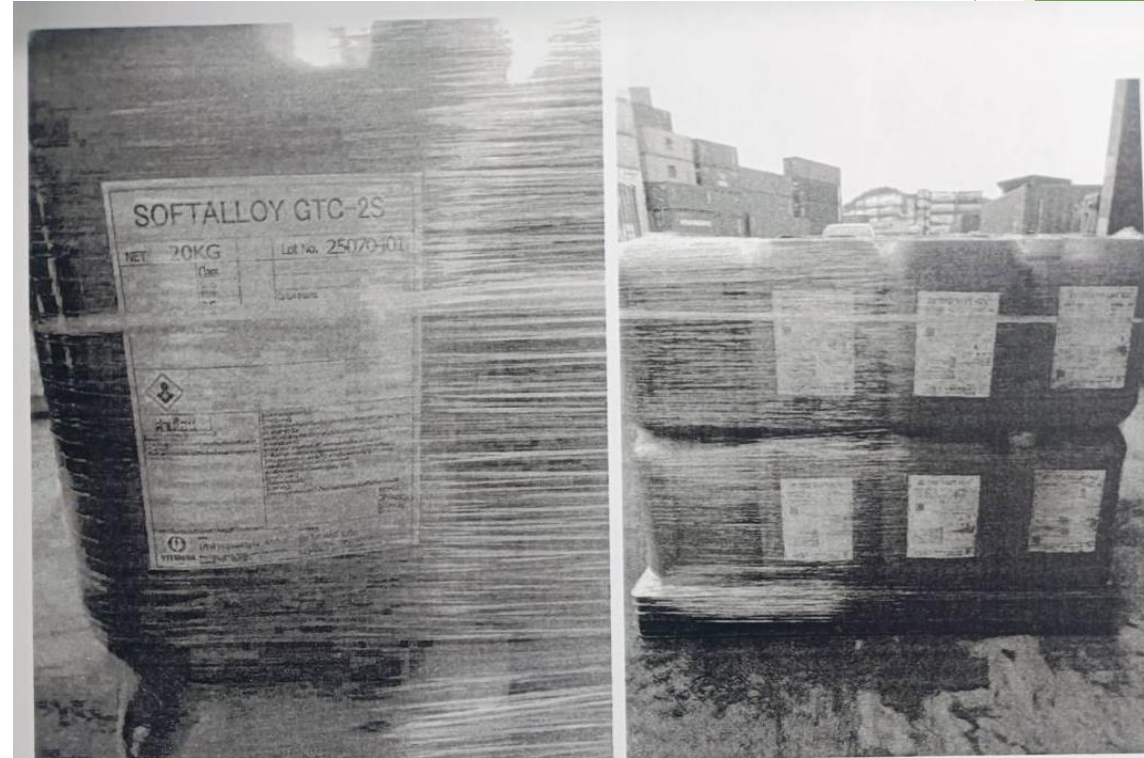

หมายเหตุ \*\*\*มีเงื่อนไขที่ต้องปฏิบัติตามที่ระบุท้ายรายการ\*\*\*

รายการที่ 2.16 แพ้คดีที่ สทบ.ท. 97/9.10.66 สินค้าเป็น HERBICIDE (QUIZALOFOP-P-ETHYL 15.8%EC) (FOMESFEN 25%SL) ผลิตภัณฑ์ใช้กำจัดวัชพืช  
จำนวน 1,930 CT น้ำหนัก 23,932.00 KGM

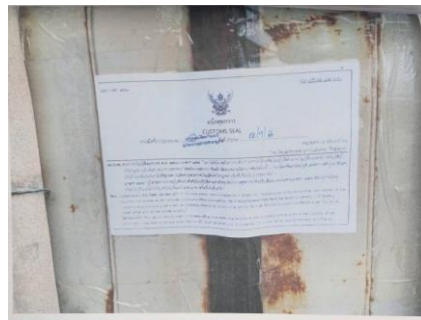

หมายเหตุ \*\*\*มีเงื่อนไขที่ต้องปฏิบัติตามที่ระบุท้ายรายการ\*\*\*

รายการที่ 2.17 แพ้มคดีที่ สทบ.ห.98/9.10.66 สินค้าเป็น INSECTCIDE  
(Lambda-cyhalothrin 4.8%+Profenofos 60% EC) ผลิตภัณฑ์ใช้กำจัด  
แมลงที่เป็นศัตรูพืช จำนวน 1,040 CT น้ำหนัก 23,816.00 KGM



หมายเหตุ \*\*\*มีเงื่อนไขที่ต้องปฏิบัติตามที่ระบุท้ายรายการ\*\*\*

รายการที่ 2.18 แพ้มคดียี่ สทบ.ห.111/20.10.66 ลินค้ำเป็น (Lambda-cyhalothrin 4.8%+Profenofos 60% EC) ผลิตภัณฑ์ใช้กำจัดแมลงที่เป็นศัตรูพืช จำนวน 1,900 CT น้ำหนัก 43,510.00 KGM

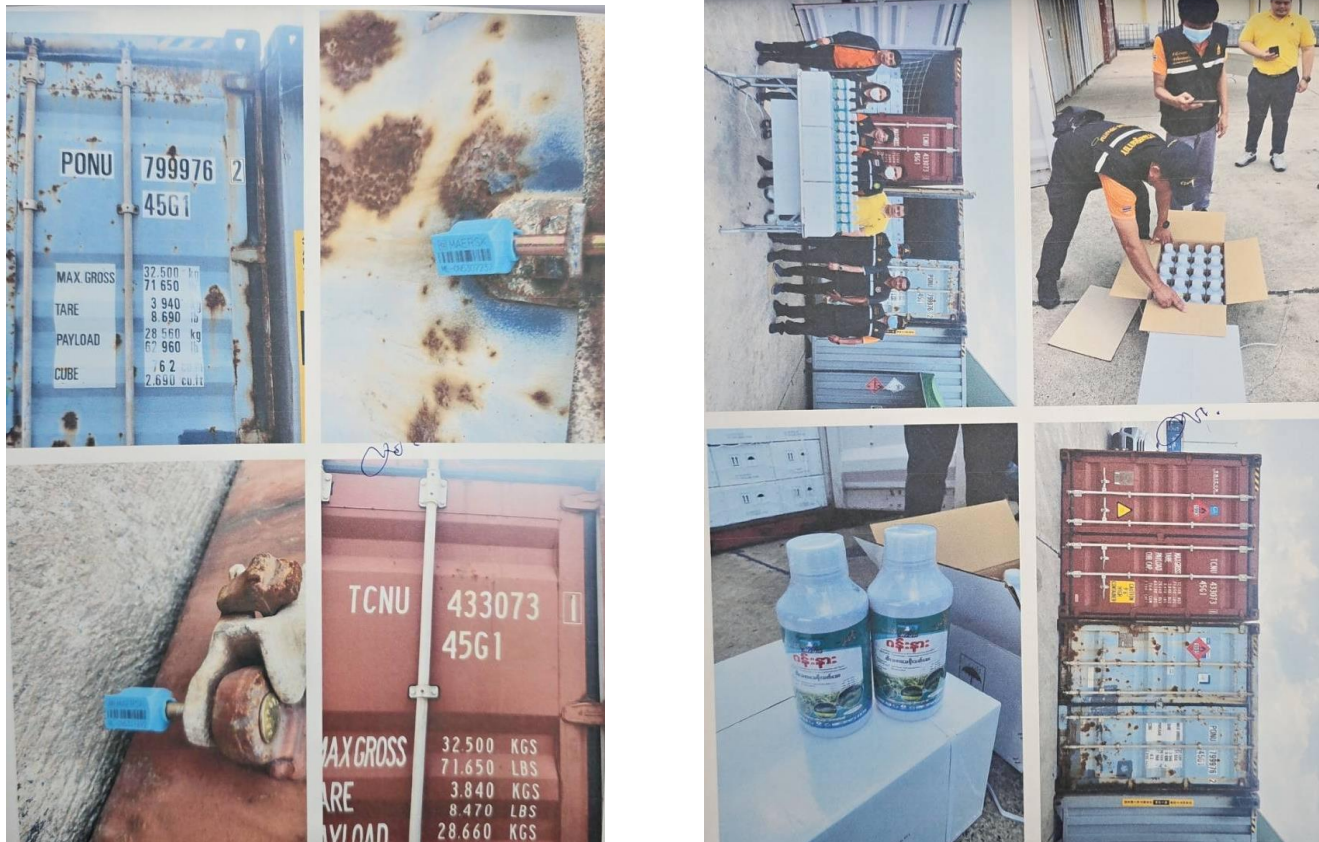

หมายเหตุ \*\*\*มีเงื่อนไขที่ต้องปฏิบัติตามที่ระบุท้ายรายการ\*\*\*

รายการที่ 2.19 แพ้มคดียี่ สทบ.ล. 924/26.7.67 สินค้าเป็น  
POLYURETHANE RAW MATERIALKONNATE T-65 สารที่ใช้ในการผลิตโพลี  
ยูรีเทนโฟม จำนวน 90 Drum น้ำหนัก 20,000.00 KGM



หมายเหตุ \*\*\*มีเงื่อนไขที่ต้องปฏิบัติตามที่ระบุท้ายรายการ\*\*\*

รายการที่ 2.20 แพ้มคดีที่ ล.624/10.2.65 สินค้าเป็น เศษฟองน้ำ  
จำนวน 2 ตู้ น้ำหนัก 40,970.00 KGM



หมายเหตุ \*\*\*มีเงื่อนไขเพื่อการส่งออกนอกราชอาณาจักร\*\*\*

รายการที่ 2.21 แพ้คดีที่ ล.85/10.1.66 สินค้าเป็น เศษตัดฟิล์มพลาสติก  
และพลาสติกในลักษณะเป็นเศษตัดที่ใช้ไม่ได้ (ของต้องกำกวด)  
น้ำหนัก 5,000.00 KGM

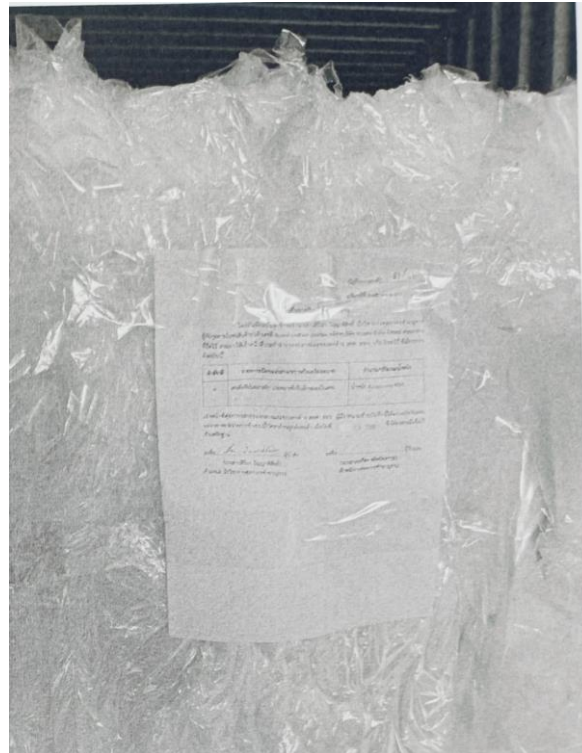

หมายเหตุ \*\*\*มีเงื่อนไขของต้องกำกวด ท้ายรายการ\*\*\*

รายการที่ 2.22 แพ้มคดี ล.5053/19.9.65

สินค้าเป็น PLASTIC MATERIAL (ของต้องกำกััด) น้ำหนัก 6,000 KGM



หมายเหตุ \*\*\*มีเงื่อนไขของต้องกำกััด ทำรายการ\*\*\*

รายการที่ 2.23 แพ้คดี ล.2825/5.7.61

สินค้าเป็น เศษพลาสติก (ของต้องกำกวด) น้ำหนัก 18,716.00 KGM



หมายเหตุ \*\*\*มีเงื่อนไขของต้องกำกวด ทำรายการ\*\*\*

รายการที่ 2.24 แพ้มคดี สทบ.ล.1152/5.9.67

สินค้าเป็น เศษพลาสติก ลักษณะเป็นผง เศษตัด (ของต้องกำกัด) น้ำหนัก 17,180.00 KGM



หมายเหตุ \*\*\*มีเงื่อนไขของต้องกำกัด ท้ายรายการ\*\*\*

รายการที่ 2.25 แพ้คดี ล.3839/27.09.64

สินค้าเป็น โครงรถจักรยานไฟฟ้า ปริมาณ 215 C62 น้ำหนัก 4,365.00 KGM

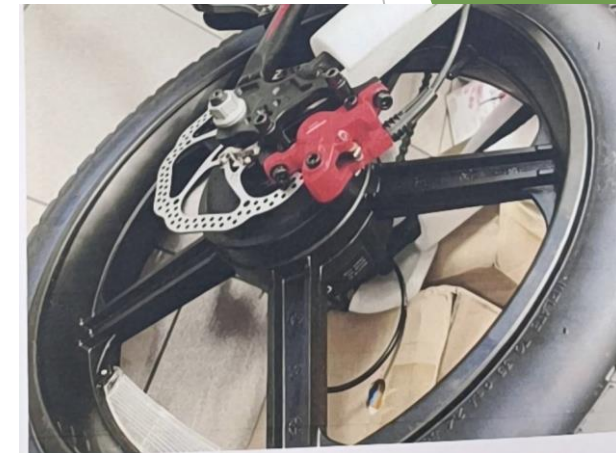

หมายเหตุ \*\*\*มีเงื่อนไขผู้ชนะการประมูลต้องกำจัดหรือทำลายสิ่งบ่งชี้กำเนิดเป็นเท็จ  
ออกไปก่อนการรับมอบสินค้า โดยค่าใช้จ่ายในการดำเนินการดังกล่าวให้ถือเป็นค่าภาระติดพัน\*\*\*

รายการที่ 2.26 แพ้มคดี สทบ.ล.1331/02.10.67

สินค้าเป็น ทรายเกล็ดละเอียดประสานพื้นคอนกรีต (SILICA SAND #20-40 (25 KG./BAG) ปริมาณ 160 C62 ทรายเกล็ดละเอียดประสานคอนกรีต (SILICA SAND #12-20 (25 KG./BAG) ปริมาณ 160 C62 น้ำหนัก 8,000.00 KGM



หมายเหตุ \*\*\*มีเงื่อนไขห้ามส่งออกราชอาณาจักร\*\*\*

**ของผ่านแดน  
ที่ตกเป็นของแผ่นดิน**

รายการที่ 3.1 แพ้ม ผ.21/67 สินค้าเป็น เคมีภัณฑ์ DIOCTYL PHTHALATE (DOP)  
จำนวน 160 DR น้ำหนัก 32,000.00 KGM

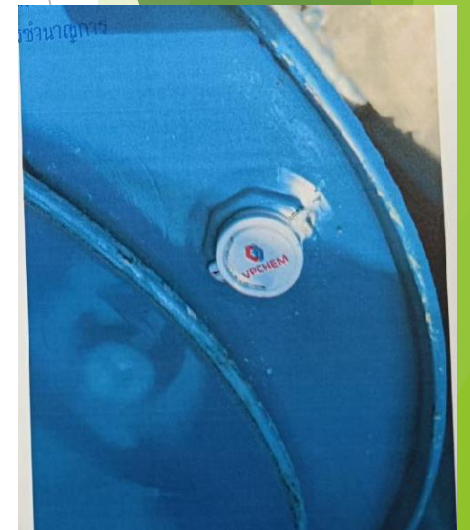
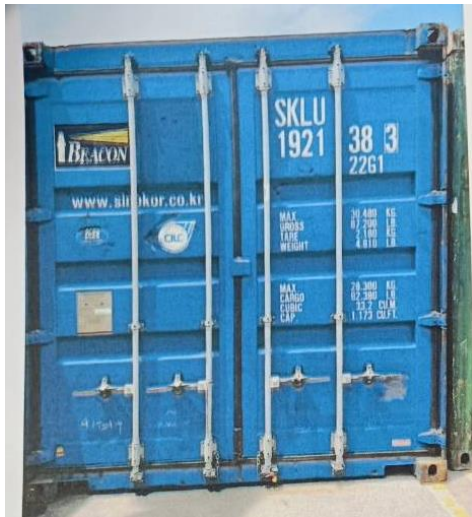

หมายเหตุ \*\*\*มีเงื่อนไขที่ต้องปฏิบัติตามที่ระบุท้ายรายการ\*\*\*

# รายการที่ 3.2 แพ้ม ผ.12/67 สินค้าเป็น CALCIUM HYPOCHLORITE จำนวน 700 DR น้ำหนัก 29,750.00 KGM

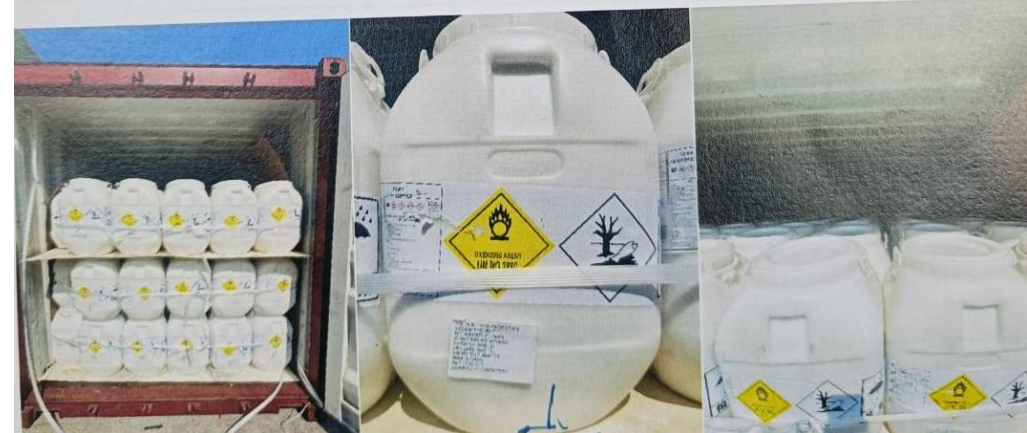
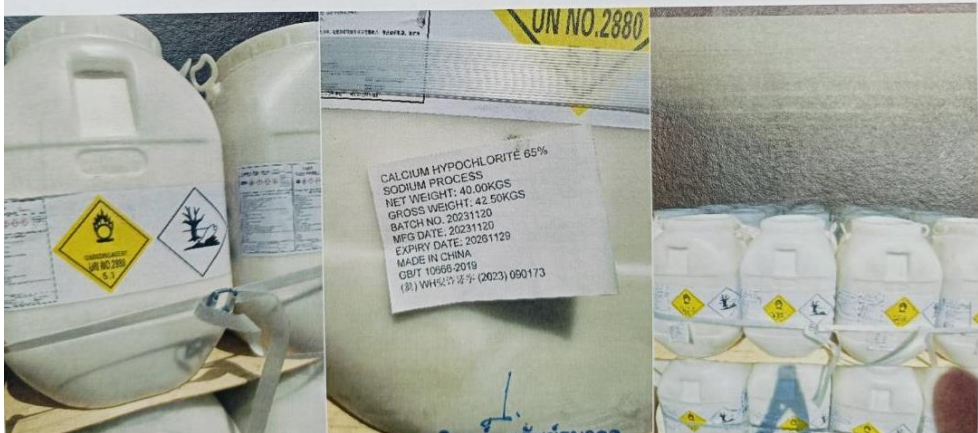

หมายเหตุ \*\*\*มีเงื่อนไขที่ต้องปฏิบัติตามที่ระบุท้ายรายการ\*\*\*

# รายการที่ 3.3 แพ้ม ผ.16/2567 สินค้าเป็น RAW FOR INDUSTRY PLASTIC (สารประกอบอุตสาหกรรมพลาสติก) จำนวน 160 DR น้ำหนัก 34,560.00 KGM

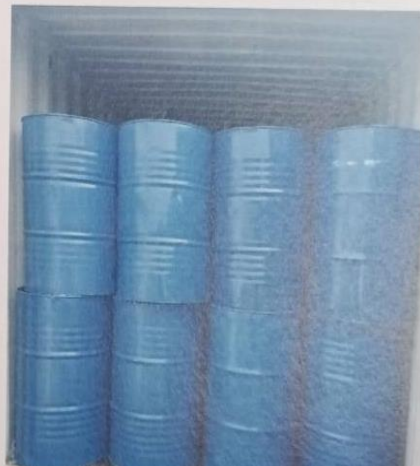
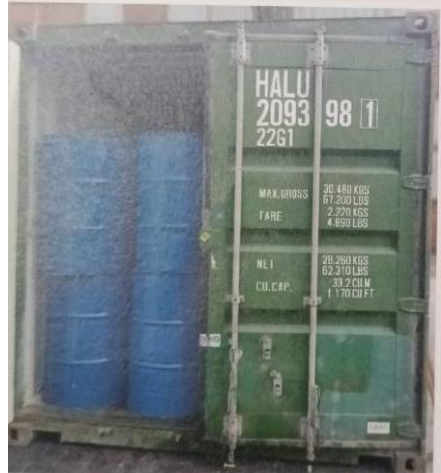

หมายเหตุ \*\*\*มีเงื่อนไขที่ต้องปฏิบัติตามที่ระบุท้ายรายการ\*\*\*

# รายการที่ 3.4 แพ้ม ผ.47/66 สินค้าเป็น ANILINE จำนวน 5 TK น้ำหนัก 116,840.00 KGM

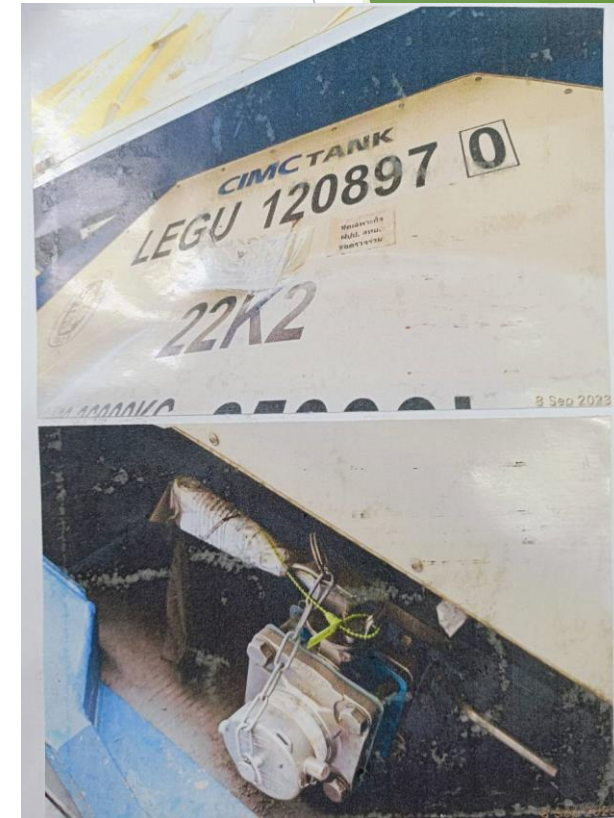

หมายเหตุ \*\*\*มีเงื่อนไขที่ต้องปฏิบัติตามที่ระบุท้ายรายการ\*\*\*

# รายการที่ 3.5 เพิ่ม ผ.43/67 สินค้าเป็น TOLUENE จำนวน 480 DR น้ำหนัก 90,864.00 KGM



หมายเหตุ \*\*\*มีเงื่อนไขที่ต้องปฏิบัติตามที่ระบุท้ายรายการ\*\*\*

รายการที่ 3.6 เพิ่ม ผ.39/67 สินค้าเป็น BORAX DECAHYDRATE CRYSTAL  
จำนวน 400 BG น้ำหนัก 20,400.00 KGM

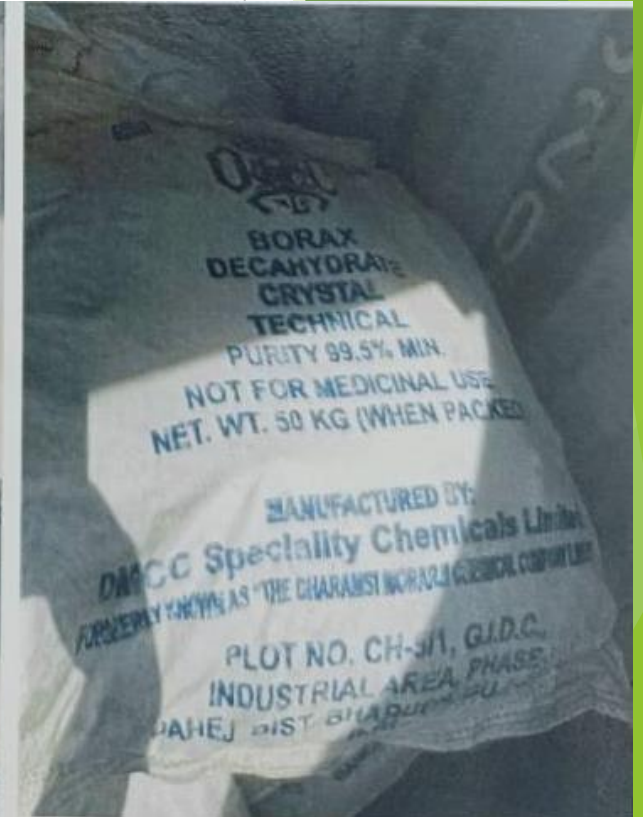
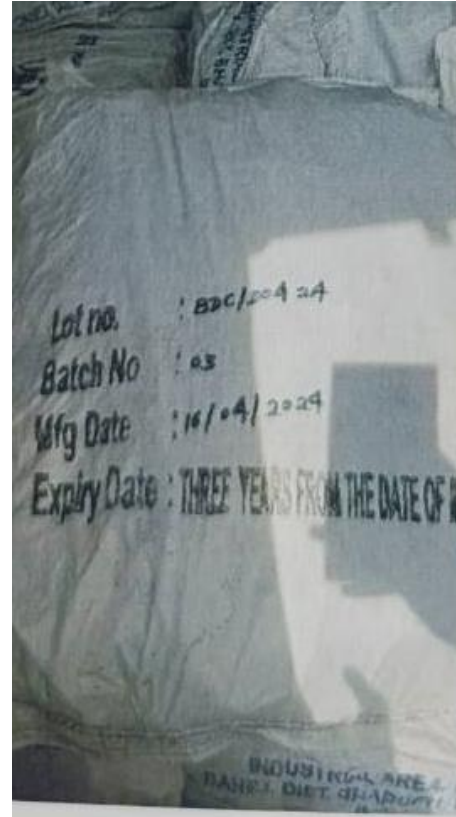

หมายเหตุ \*\*\*มีเงื่อนไขที่ต้องปฏิบัติตามที่ระบุท้ายรายการ\*\*\*

# รายการที่ 3.7 แพ้ม ผ.3/68 สินค้าเป็น ENGINE OIL (น้ำมันเครื่อง) จำนวน 100 Drum น้ำหนัก 19,080.00 KGM

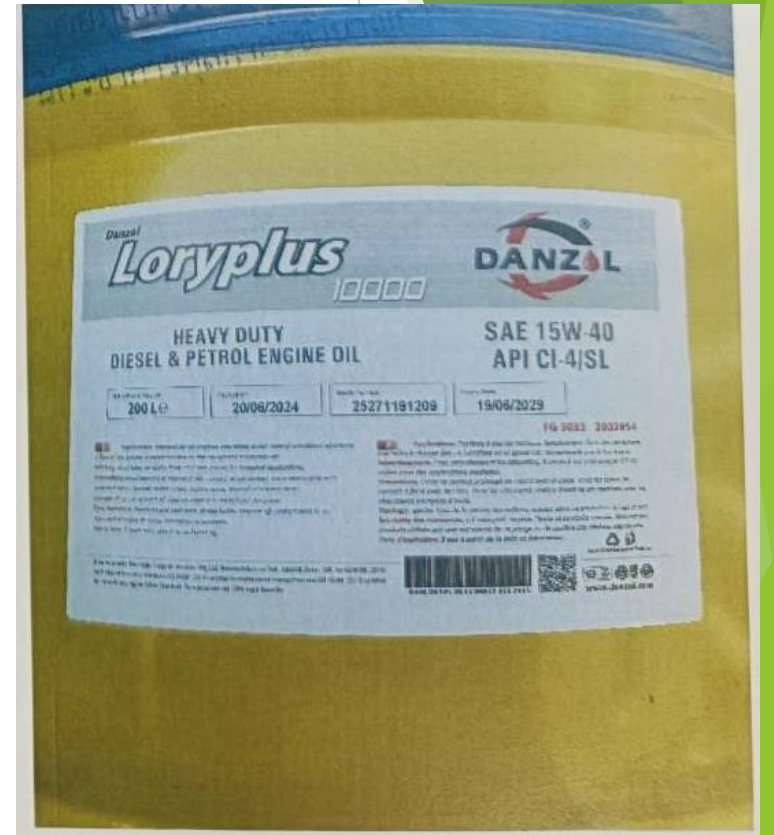

หมายเหตุ \*\*\*มีเงื่อนไขที่ต้องปฏิบัติตามที่ระบุท้ายรายการ\*\*\*

# รายการที่ 3.8 แพ้ม ผ.8/68 สินค้าเป็น DAREX DRAWING EMULSION (น้ำมันแร่สีขาว) จำนวน 2 PK น้ำหนัก 517.00 KGM



หมายเหตุ \*\*\*มีเงื่อนไขที่ต้องปฏิบัติตามที่ระบุท้ายรายการ\*\*\*

รายการที่ 3.9 เพิ่ม ผ.6/68 สินค้าเป็น

รายการที่ 1 STARCH CROSSLINKING AGENT CAS-901 น้ำหนัก 16,800.00 KGM

รายการที่ 2 STARCH WATERPOOFING AGENT WP-795 น้ำหนัก 3,220.00 KGM

รายการที่ 3 STARCH STABILIZER SB-100 น้ำหนัก 1,600 KGM

รายการที่ 4 STARCH ADHESIVE MS-21W น้ำหนัก 2,400 KGM



หมายเหตุ \*\*\*มีเงื่อนไขที่ต้องปฏิบัติตามที่ระบุท้ายรายการ หรือส่งออกนอกราชอาณาจักร\*\*\*

# รายการที่ 3.10 แพ้ม ผ.9/68 สินค้าเป็น CAUSTIC SODA จำนวน 2,160 BG น้ำหนัก 54,216.00 KGM



หมายเหตุ \*\*\*มีเงื่อนไขที่ต้องปฏิบัติตามที่ระบุท้ายรายการ \*\*\*

รายการที่ 3.11 เพิ่ม ผ.41/66

สินค้าเป็น NEW BATTERY AND CABLE FOR CONNECTER COVER

จำนวน 184 CELL น้ำหนัก 1,742.00 KGM



หมายเหตุ \*\*\*มีเงื่อนไขเพื่อการส่งออกนอกราชอาณาจักร\*\*\*

# รายการที่ 3.12 แฟ้ม ผ.10/2567 สิ้นค้าเป็น เฟอ์นิเจอร์ จำนวน 2,500 SX น้ำหนัก 17,500.00 KGM



หมายเหตุ \*\*\*มีเงื่อนไขเพื่อการส่งออกนอกราชอาณาจักร\*\*\*

# รายการที่ 3.13 แพ้้ม ผ.18/67 สินค้าเป็น อุปกรณ์ทางการแพทย์ ฯลฯ จำนวน 296 CT. น้ำหนัก 4,027.00 KGM



รายการที่ 4 VACUTAINER NEEDLE (3CT/120 แพ้ค)



รายการที่ 2 BLOOD ADMINISTRATION SET (200CT/4,000 แพ้ค)



หมายเหตุ \*\*\*มีเงื่อนไขเพื่อการส่งออกนอกราชอาณาจักร\*\*\*

# รายการที่ 3.14 เพิ่ม ผ.7/68 สินค้าเป็น STONE PRODUCTS – MYA-13 (หินอ่อน-หินแกรนิต) จำนวน 65 PK น้ำหนัก 66,700.00 KGM



หมายเหตุ \*\*\*มีเงื่อนไขเพื่อการส่งออกนอกราชอาณาจักร\*\*\*

รายการที่ 3.15 แพ้ม ผ.13/66 สิ้นค้าเป็น PLASTIC MATERIAL (ถุงกระสอบ BIG BAG)  
จำนวน 106 PK น้ำหนัก 46,770.00 KGM



หมายเหตุ \*\*\*มีเงื่อนไขของต้งก้ากััด ท้ายรายการ\*\*\*

รายการที่ 3.16 แพ้ม ผ.6/66 สิ้นค้าเป็น PLASTIC MATERIAL (ถุง BIG BAG)  
จำนวน 30 PK น้ำหนัก 16,290.00 KGM



หมายเหตุ \*\*\*มีเงื่อนไขของต้องจำกัด ท้ายรายการ\*\*\*

รายการที่ 3.17 เพิ่ม ผ.8/66 ลินค้าเป็น PLASTIC MATERIAL  
(กระสอบ BIG BAG เก่าใช้แล้ว) จำนวน 34 PK น้ำหนัก 14,850.00 KGM



หมายเหตุ \*\*\*มีเงื่อนไขของต้องจำกัด ทำรายการ\*\*\*

รายการที่ 3.18 แพ้ม ผ.46/67 สินค้าเป็น เศษพลาสติก PP PLACTIC  
(ของต้องกำกััด) จำนวน 38 PK น้ำหนัก 22,530.00 KGM

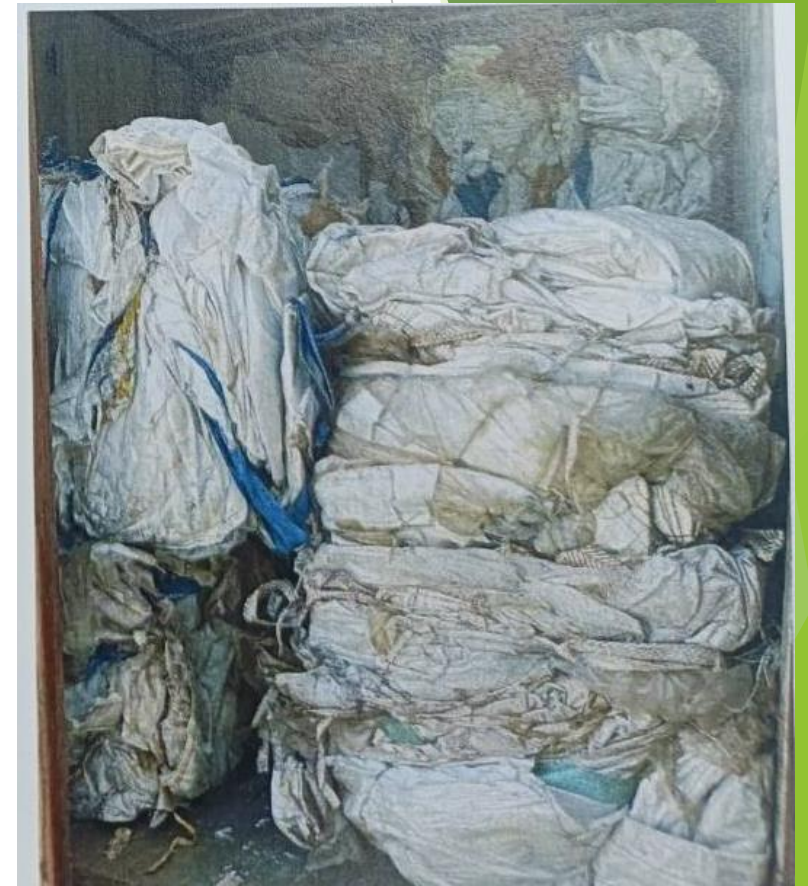
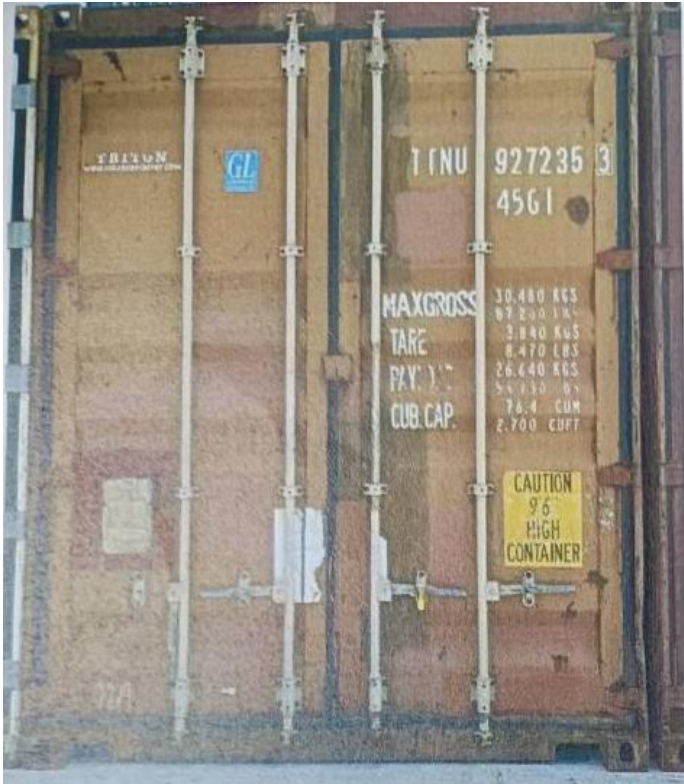

หมายเหตุ \*\*\*มีเงื่อนไขของต้องกำกััด ทำายรายการ\*\*\*

# รายการที่ 3.19 สินค้าเป็น เศษพลาสติก (ของต้องกำกวด) จำนวน 300 BL น้ำหนัก 256,908.28 KGM

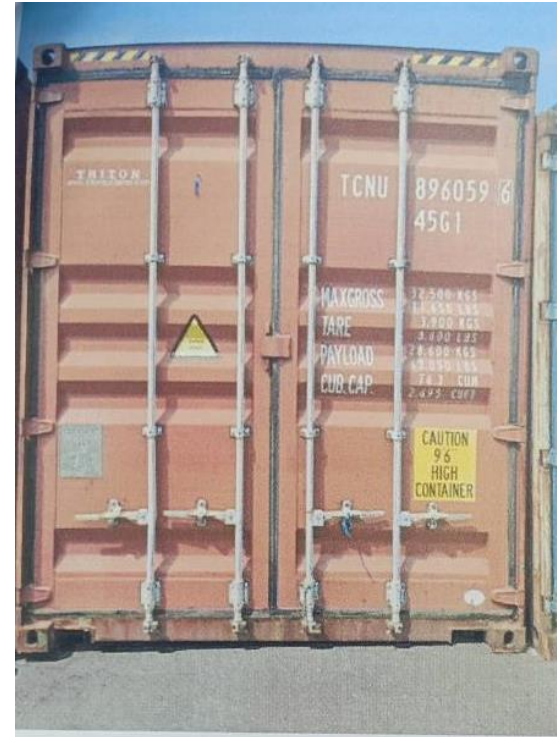

หมายเหตุ \*\*\*มีเงื่อนไขของต้องกำกวด ท้ายรายการ\*\*\*

รายการที่ 3.20 แพ้ม ผ.6/64

สินค้าเป็น SHIP'S SPARE (เชือกชนิดทไวน์ที่ใช้ผูกหรือมัดของ)

จำนวน 8 PK น้ำหนัก 2,620.00 KGM

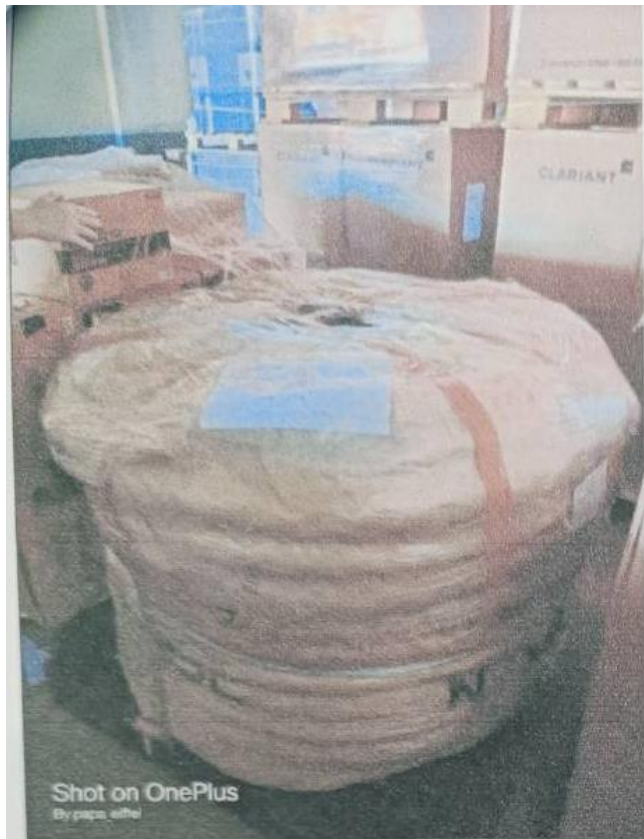

# รายการที่ 3.21 แฟ้ม ผ.33/61

สินค้าเป็น เสื้อผ้าเก่าใช้แล้ว 500 BL น้ำหนัก 50,000 KGM จำนวน 2 ตู้





**ฝ่ายของกลางและของตกค้าง  
ส่วนควบคุมทางศุลกากร  
สำนักงานศุลกากรท่าเรือแหลมฉบัง**

