



ประกาศสำนักงานศุลกากรท่าเรือกรุงเทพ

ที่ ๒๓ / ๒๕๖๗

เรื่อง การขายทอดตลาดของกลางและของตกค้าง ประจำวันพฤหัสบดีที่ ๒๘ พฤศจิกายน ๒๕๖๗

สำนักงานศุลกากรท่าเรือกรุงเทพ กรมศุลกากร ขอประกาศให้ทราบว่า จะทำการขายทอดตลาดของกลาง และของตกค้าง ตามบัญชีรายการแนบท้ายประกาศนี้ ณ ที่ทำการขายทอดตลาดของตกค้าง (รพส.๑๐) การท่าเรือแห่งประเทศไทย โดยจะทำการขายทอดตลาดของกลางและของตกค้าง ในวันพฤหัสบดีที่ ๒๘ พฤศจิกายน ๒๕๖๗ ทั้งนี้ จะเริ่มทำการขายตั้งแต่วันที่ ๐๙.๓๐ น. เป็นต้นไป โดยผู้เข้าประมูลผู้ราคาจะต้องปฏิบัติตามเงื่อนไขของคณะกรรมการขายของกลางและของตกค้าง

อนึ่ง ของตามบัญชีรายการแนบท้ายประกาศนี้ รายการใดยังไม่มีผู้สนใจประมูลราคา อาจนำมาประมูลใหม่ในครั้งต่อไปอีกได้ ทั้งนี้ เป็นไปตามมติของคณะกรรมการขายทอดตลาด และกรณีของที่นำออกขายทอดตลาดนั้น บางชนิดหรือบางประเภท หากจะต้องมีการชำระค่าภาษีอื่น ๆ เช่น ภาษีมูลค่าเพิ่ม ภาษีสรรพสามิต หรือภาษีเพื่อมหาดไทย จะไม่รวมอยู่ในเงื่อนไขของราคาประมูล จะต้องเป็นภาระของผู้ประมูลราคาได้ต้องชำระเพิ่มเติม และไม่รวมถึงเงื่อนไขที่จะต้องปฏิบัติตามกฎหมายอื่นที่เกี่ยวข้องกับผู้ประมูลราคาได้จะต้องปฏิบัติเอง เช่น ใบอนุญาต เป็นต้น

ผู้ที่มีความประสงค์จะเข้าสู่ราคาในการขายทอดตลาดโดยการยื่นซองเสนอราคา สามารถยื่นซองเสนอราคาได้ไม่น้อยกว่า ๑ วัน ก่อนวันขายทอดตลาด พร้อมทั้งวางเงินมัดจำของไว้ตามราคาขั้นต่ำที่ประกาศฯ หรือตามที่กำหนดไว้ในประกาศนี้ โดยผู้ที่เสนอราคาไว้จะเข้าร่วมประมูลหรือไม่เข้าร่วมก็ได้

ผู้สนใจมีความประสงค์จะเข้าสู่ราคาในการขายทอดตลาดของกลางและของตกค้างสามารถไปดูของได้ที่โรงพักสินค้าที่เก็บรักษาของตามวันเวลาที่แนบท้ายประกาศนี้ โดยแจ้งให้ฝ่ายของกลางและของตกค้าง สศศ. สทก. ทราบตั้งแต่วันที่ ๐๙.๐๐ น. - ๑๕.๓๐ น. ยกเว้นวันที่ทำการขายทอดตลาด

ประกาศ ณ วันที่ ๒๐ พฤศจิกายน พ.ศ. ๒๕๖๗

(ลงชื่อ)

(นายวรรณวิวรรธน์ ทองเปราะ)

ผู้อำนวยการส่วนควบคุมทางศุลกากร ปฏิบัติราชการแทน

ผู้อำนวยการสำนักงานศุลกากรท่าเรือกรุงเทพ

หมายเหตุ เพื่อความสะดวกในการดูของตกค้างและของกลางที่จะขายทอดตลาดโปรดดูได้ที่
ในวันที่ ๒๕ - ๒๗ พฤศจิกายน ๒๕๖๗ ตั้งแต่เวลา ๑๐.๐๐ น. โทร ๐-๒๒๖๙-๒๑๒๔ หรือดูบัญชีที่ www.customs.go.th



กรมศุลกากร

ประกาศคณะกรรมการขายของกลางและของตกค้าง

เรื่อง กำหนดเงื่อนไขในการขายทอดตลาดของกลางและของตกค้าง

.....

คณะกรรมการขายของกลางและของตกค้าง ขอประกาศให้ทราบทั่วกันว่า ผู้ที่มีความประสงค์จะเข้าสู่ราคาในการขายทอดตลาดของกลางและของตกค้าง จะต้องรับทราบและปฏิบัติตามเงื่อนไขดังต่อไปนี้ทุกครั้ง คือ

1. คณะกรรมการฯ ถือว่าผู้เข้าสู่ราคาได้ตรวจสอบสภาพ จำนวน ปริมาณ ปริมาตร คุณสมบัติ และอื่นๆ ของของที่ยขายทอดตลาดจนเป็นที่พอใจมาก่อนแล้ว โดยคณะกรรมการฯ จะไม่รับผิดชอบในความชำรุดบกพร่อง ไม่ว่ากรณีใด ๆ แม้ว่าจะมีความผิดพลาดในรายละเอียดของกลาง ของตกค้าง และของที่ตกเป็นของแผ่นดิน ที่แจ้งไว้ในบัญชีรายการของกลาง ของตกค้าง และของที่ตกเป็นของแผ่นดินที่ทำการขายทอดตลาดก็ตาม

2. คณะกรรมการฯ อาจระงับการขายทอดตลาดของรายการใดรายการหนึ่งก็ได้โดยไม่ต้องแจ้งให้ทราบล่วงหน้า

3. คณะกรรมการฯ สงวนสิทธิ์ที่จะไม่ขายให้แก่ผู้สู่ราคาที่เสนอราคาสูงสุดถ้าเห็นว่าราคาดังกล่าวไม่ควรขาย

4. ขณะประมูลให้ผู้ประมูลเสนอราคาจนถึงที่สุด เมื่อได้ราคาสูงสุดและเปิดซองเสนอราคาแล้ว ราคาใดที่สูงกว่าให้ถือว่าราคาดังนั้นเป็นราคาลิ้นสุด ถ้าคณะกรรมการฯ เห็นควรขายก็ถือว่าขายได้ และคณะกรรมการฯ ขอสงวนสิทธิ์ในการเสนอที่บราคาสำหรับสินค้าของตกค้างและของกลางดังกล่าวทุกกรณี

5. การประมูลสู่ราคาในการขายทอดตลาด กำหนดเกณฑ์การสู่ราคา ดังนี้

5.1 กรณีราคา ไม่เกิน 10,000 บาท ถึง 50,000 บาท ให้สู่ราคาครั้งละไม่ต่ำกว่า 500 บาท

5.2 กรณีราคา 50,001 บาท ถึง 100,000 บาท ให้สู่ราคาครั้งละไม่ต่ำกว่า 1,000 บาท

5.3 กรณีราคา 100,001 บาท ถึง 500,000 บาท ให้สู่ราคาครั้งละไม่ต่ำกว่า 2,000 บาท

5.4 กรณีราคา 500,001 บาท ถึง 1,000,000 บาท ให้สู่ราคาครั้งละไม่ต่ำกว่า 5,000 บาท

5.5 กรณีราคา 1,000,001 บาท ขึ้นไป ให้สู่ราคาครั้งละไม่ต่ำกว่า 10,000 บาท

6. ผู้ที่มีความประสงค์จะเข้าสู่ราคาในการขายทอดตลาดโดยการยื่นซองเสนอราคา สามารถเข้ายื่นซองเสนอราคาได้ไม่น้อยกว่า 1 วัน ก่อนวันขายทอดตลาด พร้อมทั้งวางเงินมัดจำไว้ตามราคาที่คณะกรรมการฯกำหนด โดยผู้ที่เสนอราคาไว้จะเข้าร่วมประมูลหรือไม่เข้าร่วมก็ได้ในวันทำการขายทอดตลาด

7. ขณะขายทอดตลาด คณะกรรมการฯ จะแจ้งให้ทราบสำหรับรายการที่มีผู้ยื่นเสนอราคาไว้โดยที่จะไม่เปิดเผยราคาและชื่อผู้เสนอราคา ส่วนผู้ที่มีได้ยื่นเสนอราคาสามารถเข้าสู่ราคาได้ (ประมูลด้วยวาจา) ในวันที่ขายทอดตลาด เมื่อได้ราคาสูงสุดเป็นที่ยุติแล้ว จะนำใบเสนอราคาของผู้ที่ยื่นเสนอราคาไว้ มาเปรียบเทียบกับผู้ที่ประมูลด้วยวาจาที่ให้ราคาสูงสุด และถือเอาราคาที่สูงสุดเป็นผู้ชนะการประมูล (สงวนสิทธิ์ตามข้อ 3)

8. กรณีของที่ขายทอดตลาดมีจำนวนขาดตกบกพร่อง หรือล้าจำนวนกว่าบัญชีรายการของซึ่งได้ออกประกาศขายทอดตลาดนั้น ผู้ซื้อจะต้องรับเอาและใช้ราคาตามส่วนที่เป็นจริง

9. ราคาที่ผู้ประมูลได้ หากต้องมีการชำระค่าภาษีอื่น ๆ เช่น ภาษีมูลค่าเพิ่ม ภาษีสรรพสามิต ฯลฯ จะไม่รวมอยู่ในเงื่อนไขของราคาประมูลฯ จะต้องเป็นภาระของผู้ประมูลราคาได้ ต้องชำระเพิ่มเติม และไม่รวมถึงเงินที่จะต้องปฏิบัติตามกฎหมายอื่นที่เกี่ยวข้อง ที่ผู้ประมูลได้จะต้องปฏิบัติเอง เช่น ใบอนุญาต เป็นต้น

10. เมื่อคณะกรรมการฯ เคาะไม่รับราคาแล้ว ผู้ประมูลได้จะต้องชำระเงินค่าของทั้งหมดเป็นเงินสดหรือเช็คที่ธนาคารสั่งจ่าย หรือเช็คธนาคารรับรองโดยทันที โดยเช็คจะต้องสั่งจ่าย “กรมศุลกากร” เท่านั้น

11. กรณีที่ราคาประมูลสูงสุดรายใดเกินกว่าหนึ่งแสนบาท และผู้ประมูลได้มีความประสงค์จะชำระค่าของเป็นเงินสด คณะกรรมการฯ จะออกใบสั่งเก็บเงินให้ผู้ประมูลได้ โดยผู้ประมูลได้ต้องวางมัดจำเงินสดไม่น้อยกว่าร้อยละยี่สิบห้า และนำเงินส่วนที่เหลือไปชำระที่ฝ่ายอากร โดยทันทีในวันเดียวกันและนำหลักฐานการชำระเงินกลับคืนมาแสดงต่อคณะกรรมการฯ

12. ในกรณีราคาประมูลสูงสุดเกินกว่าสองแสนบาท เมื่อคณะกรรมการฯ เคาะไม่รับราคาแล้ว ถ้าผู้ประมูลได้ไม่พร้อมที่จะชำระเงินทั้งหมดได้ทันทีก็ให้ผู้ประมูลได้วางเงินสดไม่น้อยกว่าร้อยละยี่สิบห้าของราคาที่ประมูลได้และจะต้องชำระเงินค่าของทั้งหมดภายในวันรุ่งขึ้นที่เปิดทำการ

13. กรณีการขายทอดตลาดของตกค้างประเภทรถยนต์ ซึ่งมีผู้ประมูลให้ราคาสูงสุด ไม่คุ้มค่าภาษีอากรและคณะกรรมการฯ เห็นว่าอยู่ในเกณฑ์ที่จะรับราคาไว้ เสนอกรมศุลกากรพิจารณาสั่งการ

กรณีดังกล่าว การขายทอดตลาดจะยังไม่สมบูรณ์จนกว่าจะได้รับอนุมัติจากกรมศุลกากร ทั้งนี้ ผู้ประมูลให้ราคาสูงสุดจะต้องวางเงินมัดจำไว้ไม่น้อยกว่าร้อยละยี่สิบห้าของราคาที่เสนอ หากกรมศุลกากรไม่อนุมัติขายคณะกรรมการฯ จะคืนเงินมัดจำให้ถ้ากรมศุลกากรอนุมัติขาย ผู้ประมูลราคาสูงสุดจะต้องชำระเงินค่าของทั้งหมดภายในสิบวัน นับตั้งแต่วันที่รับทราบคำสั่งกรมศุลกากรอนุมัติขาย หรือนับตั้งแต่วันที่คณะกรรมการฯ มีหนังสือแจ้งคำสั่งกรมฯ อนุมัติขายให้ทราบทางไปรษณีย์ลงทะเบียนตอบรับแล้วแต่กรณี

14. ผู้สุ้ราคาสูงสุดละเลยเสียไม่ใช้ราคาตามข้อ 10, 11 และข้อ 12 ภายในระยะเวลาที่กำหนดไว้แล้วแต่กรณี กรมศุลกากรจะริบเงินมัดจำที่วางไว้ และถ้าปรากฏเมื่อนำของนั้นออกขายอีกแล้วได้ราคาซึ่งเมื่อรวมกับเงินมัดจำที่รับไว้ไม่คุ้มกับราคาที่ขายทอดตลาดในชั้นเดิม ผู้สุ้ราคานั้นต้องรับผิดชอบในส่วนที่ขาด ตามนัยความในมาตรา 516 แห่งประมวลกฎหมายแพ่งพาณิชย์

15. ผู้ประมูลของได้จะต้องขนของออกไปภายในสามวัน นับตั้งแต่วันที่ชำระเงินค่าของครบถ้วน ทั้งนี้ เว้นแต่จะได้รับการผ่อนผันจากการท่าเรือแห่งประเทศไทย

16. ผู้ประมูลของได้จะต้องลงนามในสัญญาแนบท้ายประกาศฉบับนี้ ในขณะที่ชำระค่าของทั้งหมดหรือเมื่อวางเงินมัดจำร้อยละยี่สิบห้าของราคาสูงสุดด้วย แล้วแต่กรณี

17. ผู้เข้าร่วมประมูลด้วยวาจาจะต้องลงทะเบียนที่เจ้าหน้าที่รับลงทะเบียน พร้อมทั้งวางเงินมัดจำหมายเลขประมูลจำนวนเงิน 10,000 บาท และแสดงหลักฐานยืนยันตัวตน เช่น บัตรประจำตัวประชาชน หรือเอกสารที่ทางราชการออกให้ ยื่นแสดงต่อเจ้าหน้าที่รับลงทะเบียน ภายในเวลา 09.30 น. ของวันประมูล ผู้ลงทะเบียนแล้วเท่านั้น จึงจะได้รับสิทธิเข้าสุ้ราคา

จึงประกาศมาให้ทราบทั่วกัน

บัญชีรายการของตกค้างที่จะทำการขายทอดตลาด ครั้งที่ 4/2567 (สค. สทก.) ประจำวันพฤหัสบดีที่ 28 พฤศจิกายน 2567

ณ ที่ทำการขายทอดตลาดของการท่าเรือแห่งประเทศไทย (รพส.10) ตั้งแต่เวลา 09.30 น. เป็นต้นไป

(1) ประเภทของตกค้าง

ลำดับ ที่	LIST F ที่	รายการ	มัดจำ ของ	จำนวน	ชื่อเรือ/ วันเรือเข้า	มาจาก รพส.	สินค้าเก็บ รักษาอยู่ที่
1.01	15/2566 (ฝบศ.2 สบศ.2)	DIOCTYL PHTHALATE (พลาสติกไซเซอโรเนกประสงค์) จำนวน 20 PK น้ำหนัก 21,120 KGM ตู้หมายเลข TGBU2647666 หมายเหตุ 1.ผู้ประมูลต้องมีเอกสารว่าด้วยวัตถุอันตราย ประเภทที่ 3 โดยกรมโรงงานอุตสาหกรรม ตาม พ.ร.บ.วัตถุอันตราย พ.ศ. 2535 2.ผู้ประมูลต้องยื่นเอกสารให้ตรวจสอบก่อนวันประมูลอย่างน้อย 1 วัน	4,000	20 PK	SITC LIAONING 23.03.2566	ฝบศ.2 สบศ.2	คลังฯ ตกค้าง TGBU2647666
1.02	24/2566 (รพส.6)	กระจกเงา จำนวน 3 PX น้ำหนัก 1,653 KGM	4,000	3 PX	INCRS 31.10.2564	รพส.6	คลังฯ ตกค้าง
1.03	15/2566 (รพส.7) รายการที่ 1	SPECTRUS OX1201(สิ่งปรุงแต่งสำหรับยับยั้งเชื้อจุลินทรีย์ในน้ำ) น้ำหนัก 1,000 KGM หมายเหตุ 1. ผู้ประมูลต้องมีเอกสารประกอบกิจการเกี่ยวกับการจำหน่ายอุปกรณ์การแพทย์ ตาม พ.ร.บ.เครื่องมือแพทย์ พ.ศ. 2551 และ พ.ร.บ.การประมง พ.ศ. 2558 2. ผู้ประมูลต้องยื่นเอกสารให้ตรวจสอบก่อนวันประมูลอย่างน้อย 1 วัน	2,000	1 PX	ZHONG GU DONG HAI 30.05.2566	รพส.7	คลังฯ ตกค้าง
1.04	17/2565 (รพส.8)	Chromic Chloride Hexahydrate จำนวน 12 BG น้ำหนัก 300 KGM หมายเหตุ 1.ผู้ประมูลต้องมีเอกสารว่าด้วยวัตถุอันตราย ประเภทที่ 3 โดยกรมโรงงานอุตสาหกรรม ตาม พ.ร.บ.วัตถุอันตราย พ.ศ. 2535 2.ผู้ประมูลต้องยื่นเอกสารให้ตรวจสอบก่อนวันประมูลอย่างน้อย 1 วัน	4,000	12 BG	SITC LAEM CHABANG 09.07.2565	รพส.8	คลังฯ อันตราย
1.05	19/2549 (รพส.9)	อุปกรณ์ชิ้นส่วนของดับเพลิง (ขายตามสภาพ) จำนวน 29 CASES น้ำหนัก 16,800 KGM	20,000	29 CASES	NANTA BHUM 25.01.2549	รพส.9	คลังฯ ตกค้าง

หมายเหตุ: ผู้เข้าร่วมประมูลด้วยวาจาจะต้องลงทะเบียนที่เจ้าหน้าที่รับลงทะเบียน พร้อมทั้งวางเงินมัดจำหมายเลขประมูลจำนวนเงิน 10,000 บาท และแสดงหลักฐานยืนยันตัวตน เช่น บัตรประจำตัวประชาชน หรือเอกสารที่ทางราชการออกให้ ยื่นแสดงต่อเจ้าหน้าที่รับลงทะเบียน ภายในเวลา 09.30 น. ของวันประมูล ผู้ลงทะเบียนแล้วเท่านั้น จึงจะได้รับสิทธิเข้าสู้ราคา

บัญชีรายการของตกค้างที่จะทำการขายทอดตลาด ครั้งที่ 4/2567 (สศ. สทก.) ประจำวันพฤหัสบดีที่ 28 พฤศจิกายน 2567

ณ ที่ทำการขายทอดตลาดของการท่าเรือแห่งประเทศไทย (รพส.10) ตั้งแต่เวลา 09.30 น. เป็นต้นไป

(1) ประเภทของตกค้าง

ลำดับ ที่	LIST F ที่	รายการ	มัดจำ ของ	จำนวน	ชื่อเรือ/ วันเรือเข้า	มาจาก รพส.	สินค้าเก็บ รักษาอยู่ที่
1.06	16/2566 (รพส.11)	PURE MAPLE SYRUP จำนวน 4 ถัง น้ำหนัก 1,200 KGM หมายเหตุ 1. ผู้ประมูลต้องมีใบอนุญาตนำเข้าหรือส่งอาหารเข้ามาราชาอาณาจักร (แบบ อ.7) หรือใบอนุญาตผลิตอาหาร (แบบ อ.2) 2. ผู้ประมูลต้องยื่นเอกสารให้ตรวจสอบก่อนวันประมูลอย่างน้อย 1 วัน	4,000	4 ถัง	KOTA HANDAL 27.06.2566	รพส.11	คลังฯ ตกค้าง
1.07	1/2567 (รพส.7)	SWITCHING ADAPTER จำนวน 2 CT 1.เครื่องกลับกระแสไฟฟ้า Switching Adapter จำนวน 100 ชิ้น 2.หม้อแปลงไฟฟ้า ADAPTER จำนวน 10 ชิ้น	2,000	110 ชิ้น	VEGA KAPPA 15.09.2563	รพส.7	คลังฯ ตกค้าง
1.08	17/2566 (รพส.15)	อุปกรณ์ใช้สำหรับปลุกพีช 28 รายการ	2,000	28 รายการ	LADY OF LUCK 27.05.2566	รพส.15	คลังฯ ตกค้าง
1.09	11/2567 (ฝบศ.2 สบศ.2)	เศษแก้วสีใส Ocean Blue และสี Dark Blue จำนวน 20 กระสอบ น้ำหนักรวม 20,000.00 KGM	2,000	20 PK	WAN HAI 278 V.S021 16.01.2567	ฝบศ.2 สบศ.2	คลังฯ ตกค้าง
1.10	15/2566 (รพส.15)	ปุ๋ย และอุปกรณ์ปลุกพีช 30 รายการ จำนวนรวม 3 PX น้ำหนักรวม 812 KGM หมายเหตุ 1.ผู้ประมูลต้องมีเอกสารว่าด้วย พ.ร.บ.ปุ๋ย พ.ศ. 2518 2.ผู้ประมูลต้องยื่นเอกสารให้ตรวจสอบก่อนวันประมูลอย่างน้อย 1 วัน	4,000	3 PX	SPIRIT OF CAPE TOWN 14.05.2566	รพส.15	คลังฯ ตกค้าง

หมายเหตุ: ผู้เข้าร่วมประมูลด้วยวาจาจะต้องลงทะเบียนที่เจ้าหน้าที่รับลงทะเบียน พร้อมทั้งวางเงินมัดจำหมายเลขประมูลจำนวนเงิน 10,000 บาท และแสดงหลักฐานยืนยันตัวตน เช่น บัตรประจำตัวประชาชน หรือเอกสารที่ทางราชการออกให้ ยื่นแสดงต่อเจ้าหน้าที่รับลงทะเบียน ภายในเวลา 09.30 น. ของวันประมูล ผู้ลงทะเบียนแล้วเท่านั้น จึงจะได้รับสิทธิเข้าสู้ราคา

บัญชีรายการของตกค้างที่จะทำการขายทอดตลาด ครั้งที่ 4/2567 (สคศ. สทก.) ประจำวันพฤหัสบดีที่ 28 พฤศจิกายน 2567

ณ ที่ทำการขายทอดตลาดของการท่าเรือแห่งประเทศไทย (รพส.10) ตั้งแต่เวลา 09.30 น. เป็นต้นไป

(1) ประเภทของตกค้าง

ลำดับ ที่	LIST F ที่	รายการ	มัดจำ ของ	จำนวน	ชื่อเรือ/ วันเรือเข้า	มาจาก รพส.	สินค้าเก็บ รักษาอยู่ที่
1.11	23/2567 (รพส.7)	ROLL CONTAINER 40 SETS น้ำหนักรวม 1,960.00 KGM	4,000	40 SETS	SITC JIANGSU 15.03.2567	รพส.7	คลังฯ ตกค้าง
1.12	9/2567 (ฝบศ.2 สบศ.2)	ปุ๋ยน้ำ, สารบำรุงพืช และดิน รวมทั้งหมด 26 รายการ น้ำหนัก 9,660.000 KGM จำนวน 10 PALLET หมายเหตุ 1.ผู้ประมูลต้องมีเอกสารว่าด้วย พ.ร.บ.ปุ๋ย พ.ศ. 2518 2.ผู้ประมูลต้องยื่นเอกสารให้ตรวจสอบก่อนวันประมูลอย่างน้อย 1 วัน	10,000	10 PALLET	ONE MILANO V.024E 01.01.2567	ฝบศ.2 สบศ.2	คลังฯ ตกค้าง
1.13 NEW	20/2549 (รพส.9)	อะไหล่ของรถดับเพลิงและอุปกรณ์สำหรับดับเพลิง จำนวน 39 รายการ จำนวนรวม 10 CASES	8,000	10 CASES	NANTA BHUM 01.02.2549	รพส.9	คลังฯ ตกค้าง
1.14 NEW	19/2567 (รพส.9) รายการที่ 1	STEEL WIRE เส้นผ่านศูนย์กลาง 12.9 มม. จำนวน 1 BOX น้ำหนักรวมสิ่งห่อหุ้ม 118 KGM	2,000	1 BOX	SAWASDEE ATLANTIC 22.11.2566	รพส.9	คลังฯ ตกค้าง
1.15 NEW	13/2567 (ฝบศ.1 สบศ.2) รายการที่ 4	แผงโซลาร์เซลล์ (SOLAR MODULES) จำนวน 16 PX น้ำหนัก 20,320.00 KGM	10,000	16 PX	JARU BHUM 06.04.2567	ฝบศ.1 สบศ.2	คลังฯ ตกค้าง
1.16 NEW	13/2567 (ฝบศ.1 สบศ.2) รายการที่ 3	SOLAR MODULES จำนวน 16 PX น้ำหนัก 20,320.00 KGM	10,000	16 PX	JARU BHUM 06.04.2567	ฝบศ.1 สบศ.1	คลังฯ ตกค้าง

หมายเหตุ: ผู้เข้าร่วมประมูลด้วยวาจาจะต้องลงทะเบียนที่เจ้าหน้าที่รับลงทะเบียน พร้อมทั้งวางเงินมัดจำหมายเลขประมูลจำนวนเงิน 10,000 บาท และแสดงหลักฐานยืนยันตัวตน
เช่น บัตรประจำตัวประชาชน หรือเอกสารที่ทางราชการออกให้ ยื่นแสดงต่อเจ้าหน้าที่รับลงทะเบียน ภายในเวลา 09.30 น. ของวันประมูล ผู้ลงทะเบียนแล้วเท่านั้น จึงจะได้รับสิทธิเข้าสู้ราคา

บัญชีรายการของตกค้างที่จะทำการขายทอดตลาด ครั้งที่ 4/2567 (สศค. สทก.) ประจำวันพฤหัสบดีที่ 28 พฤศจิกายน 2567

ณ ที่ทำการขายทอดตลาดของการท่าเรือแห่งประเทศไทย (รพส.10) ตั้งแต่เวลา 09.30 น. เป็นต้นไป

(1) ประเภทของตกค้าง

ลำดับ ที่	LIST F ที่	รายการ	มัดจำ ของ	จำนวน	ชื่อเรือ/ วันเรือเข้า	มาจาก รพส.	สินค้าเก็บ รักษาอยู่ที่
1.17 NEW	23/2567 (ฝบศ.2 สบศ.2)	เครื่องซักผ้า จำนวน 1 เครื่อง, เครื่องพับผ้า จำนวน 1 เครื่อง สายพานลำเลียงและส่วนประกอบ จำนวน 2 ชิ้น จำนวนรวม 4 PX น้ำหนักรวม 6,480.00 KGM	8,000	4 PX	EVER CENTER 04.04.2567	ฝบศ.2 สบศ.2	คลังฯ ตกค้าง

หมายเหตุ: ผู้เข้าร่วมประมูลด้วยวาจาจะต้องลงทะเบียนที่เจ้าหน้าที่รับลงทะเบียน พร้อมทั้งวางเงินมัดจำหมายเลขประมูลจำนวนเงิน 10,000 บาท และแสดงหลักฐานยืนยันตัวตน
เช่น บัตรประจำตัวประชาชน หรือเอกสารที่ทางราชการออกให้ ยื่นแสดงต่อเจ้าหน้าที่รับลงทะเบียน ภายในเวลา 09.30 น. ของวันประมูล ผู้ลงทะเบียนแล้วเท่านั้น จึงจะได้รับสิทธิเข้าสุ่ราคา

บัญชีรายการของกลางที่จะทำการขายทอดตลาด ครั้งที่ 4/2567 (สศค. สทก.) ประจำวันพฤหัสบดีที่ 28 พฤศจิกายน 2567

ณ ที่ทำการขายทอดตลาดของการท่าเรือแห่งประเทศไทย (รพส.10) ตั้งแต่เวลา 09.30 น. เป็นต้นไป

(2) ประเภทของกลาง

ลำดับ ที่	แฟ้มคดี ที่	รายการ	มัดจำ ของ	จำนวน	ชื่อเรือ/ วันเรือเข้า/ออก	มาจาก รพส.	สินค้าเก็บ รักษาอยู่ที่
2.01	ล.4276/ 29 ต.ค. 2551	สคัพเพลทเรืองแสง จำนวน 16 CTNS น้ำหนักรวม 458.98 KGM หมายเหตุ ผู้ประมูลได้จะต้องทำลายข้อความที่สื่อถึงกำเนิดเท็จ	10,000	16 CTNS	HUB GALLARDO 13.10.2551	ฝบศ.1 สบศ.1	ตะแกรง 2
2.02	ท.146(สทก.)/ 29 ก.ย. 2565	ส่วนประกอบแม่พิมพ์ถอดสับเปลี่ยน จำนวน 30 ชิ้น หมายเหตุ ผู้ประมูลได้จะต้องทำลายข้อความที่สื่อถึงกำเนิดเท็จ	4,000	30 ชิ้น	PADIAN 2 14.09.2565	ฝบศ.2 สบศ.2	ฝขก.
2.03	ล.612(สทก.)/ 1ก.ย. 2564	เอทิลแอลกอฮอล์ (BLANOVA ETHANOL Natural, TSDA1 96%) ปริมาณ 5 PX/5,000 LTR น้ำหนัก 3,950 KGM	10,000	5 PX	SINAR BINTAN 12.06.2564	ฝบศ.3 สบศ.1	คลังสินค้าอันตราย
2.04	ท.152(สทก.)/ 21 ส.ค. 2566	เฟอิวรัลดีไฮด์ FURFURAL จำนวน 2 Drums น้ำหนัก 500 KGM หมายเหตุ 1.ผู้ประมูลต้องมีเอกสารว่าด้วยวัตถุอันตราย ประเภทที่ 2 โดยกรมโรงงานอุตสาหกรรม ตาม พรบ. วัตถุอันตราย พ.ศ. 2535 2.ผู้ประมูลต้องยื่นเอกสารให้ตรวจสอบก่อนวันประมูลอย่างน้อย 1 วัน **เนื่องจากสินค้าอยู่ในตู้จึงขอให้ผู้ที่จะทำการประมูลมาดูสินค้าโดยพร้อมกัน ในวันจันทร์ที่ 25 พฤศจิกายน 2567 เวลา 10.00 น.	2,000	2 Drums	SITC SHENGDE 15.08.2566	ฝบศ.2 สบศ.1	คลังสินค้าอันตราย TPHU5268080
2.05	ท.143(สทก.)/ 10 ส.ค. 2566	ส่วนประกอบเครื่องสเตอริไลส์ทำด้วยพลาสติก จำนวน 1 กล่อง น้ำหนัก 0.61 KGM หมายเหตุ 1. ผู้ประมูลต้องมีเอกสารประกอบกิจการเกี่ยวกับ การจำหน่ายอุปกรณ์การแพทย์ ตามพระราชบัญญัติเครื่องมือแพทย์ พ.ศ. 2551 2. ผู้ประมูลต้องยื่นเอกสารให้ตรวจสอบก่อนวันประมูลอย่างน้อย 1 วัน	2,000	1 กล่อง	SITC JIADE 08.08.2566	ฝบศ.2 สบศ.2	ฝขก.

หมายเหตุ: ผู้เข้าร่วมประมูลด้วยวาจาจะต้องลงทะเบียนที่เจ้าหน้าที่รับลงทะเบียน พร้อมทั้งวางเงินมัดจำหมายเลขประมูล จำนวนเงิน 10,000 บาท และแสดงหลักฐานยืนยันตัวตน เช่น บัตรประจำตัวประชาชน หรือเอกสารที่ทางราชการออกให้ ยื่นแสดงต่อเจ้าหน้าที่รับลงทะเบียน ภายในเวลา 09.30 น. ของวันประมูล ผู้ลงทะเบียนแล้วเท่านั้น จึงจะได้รับสิทธิเข้าสุ่ราคา

Qm

บัญชีรายการของกลางที่จะทำการขายทอดตลาด ครั้งที่ 4/2567 (สศค. สทก.) ประจำวันพฤหัสบดีที่ 28 พฤศจิกายน 2567

ณ ที่ทำการขายทอดตลาดของการท่าเรือแห่งประเทศไทย (รพส.10) ตั้งแต่เวลา 09.30 น. เป็นต้นไป

(2) ประเภทของกลาง

ลำดับ ที่	แฟ้มคดี ที่	รายการ	มัดจำ ของ	จำนวน	ชื่อเรือ/ วันเรือเข้า/ออก	มาจาก รพส.	สินค้าเก็บ รักษาอยู่ที่
2.06	A025-8660700166	อะไหล่เรือ จำนวน 1 ชุด น้ำหนักรวมสิ่งห่อหุ้ม 1,297 KGM	2,000	1 ชุด	HEUNG-A BANGKOK 23.07.2566	ฝบศ.2 สบศ.3	X-Ray(เก่า)
2.07	ท.520(สทก.)/ 16 พ.ย. 2561	ผงละเอียดสีเทา จำนวน 10 ตูคอนเทนเนอร์ (รวม 200 กระสอบ น้ำหนักสุทธิ 232,890 KGM) หมายเหตุ 1.กรณีผู้ประมูลมีวัตถุประสงค์เพื่อนำของกลางมาใช้ภายในประเทศจะต้องเป็นผู้ประกอบการหรือได้รับมอบอำนาจ จากผู้ประกอบการโรงงานอุตสาหกรรมที่มีใบอนุญาต รง.4 ลำดับที่ 106 โดยใช้ของกลางเป็นวัตถุดิบในกระบวนการผลิตของโรงงาน 2.ผู้ประมูลต้องยื่นเอกสารให้ตรวจสอบก่อนวันประมูลอย่างน้อย 1 วัน 3.กรณีผู้ประมูลมีวัตถุประสงค์เพื่อการส่งออกต้องดำเนินการตามอนุสัญญาบาเซลและต้องขออนุญาตส่งออกตามกฎหมายว่าด้วยวัตถุอันตราย ทั้งนี้ ต้องแสดงเอกสารรับรองการประกอบกิจการโรงงานอุตสาหกรรมที่เกี่ยวข้องกับของที่ประมูลได้ของผู้ซื้อในต่างประเทศ และหลักฐานการซื้อขายระหว่างกันก่อนการชำระเงินเต็มจำนวน 4.การเคลื่อนย้ายของกลางผู้ประมูลต้องได้รับใบอนุญาต วอ.8 **เนื่องจากสินค้าอยู่ในตู้จึงขอให้ผู้ที่ต้องการประมูลมาดูสินค้าโดยพร้อมกัน ในวันจันทร์ที่ 25 พฤศจิกายน 2567 เวลา 10.00 น.	30,000	10 ตู	INSIGHT 22.05.2561	ฝบศ.1 สบศ.3 (ขาออก)	ลาน C DFSU1679409 SITU2867889 SITU2879405 SEGU1891774 SEGU1237193 BEAU2728950 SEGU1476011 TRHU2370322 SITU2868231 TRHU1797500
2.08	ท.269(สทก.)/ 21 ธ.ค.2566	CITRIC ACID ANHYDROUS กรดซิตริก CAS 77-92-9 จำนวน 200 กระสอบ น้ำหนัก 5,000 KGM หมายเหตุ 1.ผู้ประมูลต้องมีเอกสารว่าด้วยวัตถุอันตรายประเภทที่ 2 ที่ควบคุมโดยสำนักงานคณะกรรมการอาหารและยา 2.ผู้ประมูลต้องยื่นเอกสารให้ตรวจสอบก่อนวันประมูลอย่างน้อย 1 วัน	4,000	200 กระสอบ	SITC KANTO 12.11.2566	ฝบศ.2 สบศ.1 (รพส.7-8)	เสริม 4
2.09	ท.19(สทก.)/ 30 ม.ค.2567	น้ำยาทำความสะอาด จำนวน 85 ชัน น้ำหนัก 10.30 KGM	2,000	85 ชัน	WAN HAI 273 11.01.2567	ฝบศ.3 สบศ.1 (รพส.17)	ฝขก.

หมายเหตุ: ผู้เข้าร่วมประมูลด้วยวาจาจะต้องลงทะเบียนที่เจ้าหน้าที่รับลงทะเบียน พร้อมทั้งวางเงินมัดจำหมายเลขประมูล จำนวนเงิน 10,000 บาท และแสดงหลักฐานยืนยันตัวตน
เช่น บัตรประจำตัวประชาชน หรือเอกสารที่ทางราชการออกให้ ยื่นแสดงต่อเจ้าหน้าที่รับลงทะเบียน ภายในเวลา 09.30 น. ของวันประมูล ผู้ลงทะเบียนแล้วเท่านั้น จึงจะได้รับสิทธิเข้าสู้ราคา

บัญชีรายการของกลางที่จะทำการขายทอดตลาด ครั้งที่ 4/2567 (สคศ. สทก.) ประจำวันพฤหัสบดีที่ 28 พฤศจิกายน 2567

ณ ที่ทำการขายทอดตลาดของการท่าเรือแห่งประเทศไทย (รพส.10) ตั้งแต่เวลา 09.30 น. เป็นต้นไป

(2) ประเภทของกลาง

ลำดับ ที่	แฟ้มคดี ที่	รายการ	มัดจำ ซอง	จำนวน	ชื่อเรือ/ วันเรือเข้า/ออก	มาจาก รพส.	สินค้าเก็บ รักษาอยู่ที่
2.10	ท.64(สทก.)/ 19 มี.ค.2567	ผงซิลิโคนไดออกไซด์ จำนวน 5 C62 น้ำหนัก 75 KGM	2,000	5 C62	YM INITIATIVE 06.03.2567	ฝบศ.1 สบศ.2	ฝขก.
2.11	B/L NO. APSSIN BKK3320824X	COOKING MACHINE AND ACCESSORIES จำนวน 5 PK น้ำหนัก 474 KGM	4,000	5 PK	ALS SUMIRE 20.03.2567	ฝบศ.3 สบศ.1 (รพส.15-16)	คลังฯเสริม 4
2.12	ท.54(สทก.)/ 12 เม.ย. 65	1. ตลับหมึก (Toner Cartridge) ที่ใช้แล้ว จำนวน 4 กล่องใหญ่ , 8 กล่องเล็ก 2. ตลับหมึก (Inkjet Cartridge) ที่ใช้แล้ว จำนวน 25 กล่อง 3. สินค้าชิ้นส่วนของแผงวงจรอิเล็กทรอนิกส์ จำนวน 1 คู่ หมายเหตุ 1. ผู้ประมูลต้องมีวัสดุประสงค์ส่งออกไปนอกราชอาณาจักรเท่านั้น 2. ผู้ประมูลได้ต้องดำเนินการตามอนุสัญญาบาเซลและต้องขออนุญาตส่งออกตามกฎหมายว่าด้วยวัตถุอันตราย	2,000	852 KGM	SAWASDEE PACIFIC 02.01.2565	ฝบศ.2 สบศ.2	คลังฯเสริม 4
2.13	ล.300(สทก.)/ 4 มี.ค.2565	รางเลื่อนสำหรับใช้กับเฟอร์นิเจอร์ 7 รายการ จำนวน 5,400 ชุด หมายเหตุ ผู้ประมูลได้จะต้องทำลายข้อความที่สื่อถึงกำเนิดแท้ **เนื่องจากสินค้าอยู่ในตู้จึงขอให้ผู้ที่จะทำการประมูลมาดูสินค้าโดยพร้อมกัน ในวันจันทร์ที่ 25 พฤศจิกายน 2567 เวลา 10.00 น.	10,000	5,400 ชุด	SKY CHALLENGE 19.02.2565	ฝบศ.1 สบศ.2	ตู้หน้า ฝขก. DRYU9326602
2.14	ท.124(สทก.)/ 5 ก.ค.2566	จอโทรศัพท์มือถือ เมินบอร์ด เศษแผงวงจร หัวขาร์ตพร้อมสาย ฝาหลังโทรศัพท์และไอแพด แป้นพิมพ์โน้ตบุ๊ก จอไอแพด แผงวงจร PCB จำนวน 89 ทีบห่อ น้ำหนักรวม 844.20 KGM หมายเหตุ 1.กรณีผู้ประมูลมีวัตถุประสงค์เพื่อนำของกลางมาใช้ภายในประเทศจะต้องเป็นผู้ประกอบการหรือได้รับมอบอำนาจจากผู้ประกอบกิจการโรงงานอุตสาหกรรมที่มีใบอนุญาต รง.4 ลำดับที่ 106 โดยใช้ของกลางเป็นวัตถุดิบในกระบวนการผลิตของโรงงาน 2.ผู้ประมูลต้องยื่นเอกสารให้ตรวจสอบก่อนวันประมูลอย่างน้อย 1 วัน 3.กรณีผู้ประมูลมีวัตถุประสงค์เพื่อการส่งออกต้องดำเนินการตามอนุสัญญาบาเซลและต้องขออนุญาตส่งออกตามกฎหมายว่าด้วยวัตถุอันตราย ทั้งนี้ ต้องแสดงเอกสารรับรองการประกอบกิจการโรงงานอุตสาหกรรมที่เกี่ยวข้องกับของที่ประมูลได้ของผู้ซื้อในต่างประเทศ และหลักฐานการซื้อขายระหว่างกันก่อนการชำระเงินเต็มจำนวน 4.การเคลื่อนย้ายของกลางผู้ประมูลต้องได้รับใบอนุญาต วอ.8	8,000	89 ทีบห่อ	SKY ORION 09.04.2566	ฝบศ.1 สบศ.3 (ขาออก)	ตะแกรง 2

หมายเหตุ: ผู้เข้าร่วมประมูลด้วยวาจาจะต้องลงทะเบียนที่เจ้าหน้าที่รับลงทะเบียน พร้อมทั้งวางเงินมัดจำหมายเลขประมูล จำนวนเงิน 10,000 บาท และแสดงหลักฐานยืนยันตัวตน เช่น บัตรประจำตัวประชาชน หรือเอกสารที่ทางราชการออกให้ ยื่นแสดงต่อเจ้าหน้าที่รับลงทะเบียน ภายในเวลา 09.30 น. ของวันประมูล ผู้ลงทะเบียนแล้วเท่านั้น จึงจะได้รับสิทธิเข้าสู้ราคา

บัญชีรายการของกลางที่จะทำการขายทอดตลาด ครั้งที่ 4/2567 (สคศ. สทก.) ประจำวันพฤหัสบดีที่ 28 พฤศจิกายน 2567

ณ ที่ทำการขายทอดตลาดของการท่าเรือแห่งประเทศไทย (รพส.10) ตั้งแต่เวลา 09.30 น. เป็นต้นไป

(2) ประเภทของกลาง

ลำดับ ที่	แฟ้มคดี ที่	รายการ	มัดจำ ซอง	จำนวน	ชื่อเรือ/ วันเรือเข้า/ออก	มาจาก รพส.	สินค้าเก็บ รักษาอยู่ที่
2.15 NEW	ท.55(สทก.)/ 7 มี.ค.2566	เครื่องยนต์ยี่ห้อ CHEVROLET ขนาดความจุกระบอกสูบ 5,696 ลูกบาศก์เซนติเมตร จำนวน 1 เครื่อง	2,000	1 C62	SINAR SOLO 26.02.2566	ฝบศ.1 สบศ.3 (ขาออก)	X-Ray(เก่า)
2.16 NEW	ท.198(สทก.)/ 17 ก.ค.2567	เจลลี่ผง (GREENINNO JELLY POWDER) น้ำหนัก 150.00 KGM จำนวน 6 BAGS หมายเหตุ : ผู้ประมูลต้องมีเอกสารว่าด้วยพระราชบัญญัติอาหาร พ.ศ.2522	2,000	6 BAGS	TS OSAKA 03.06.2567	ฝบศ.3 สบศ.1	ฝขก.
2.17 NEW	ท.66(สทก.)/ 20 มี.ค.2567	โมดิไฟด์สตาร์ชจากแป้งมันสำปะหลัง (C*CREAMTEX-INSTANT 72941) จำนวน 100 BAGS น้ำหนัก 2,000 KGM หมายเหตุ : ผู้ประมูลต้องมีเอกสารว่าด้วยพระราชบัญญัติอาหาร พ.ศ.2522	4,000	100 BAGS	ALS SUMIRE 11.12.2566	ฝบศ.3 สบศ.1	ฝขก.
2.18 NEW	ท.247(สทก.)/ 4 ก.ย.2567	เฮอร์เบิล เฮนนา พาวเดอร์ (HERBAL HENNA POWDER) จำนวน 4 BAGS น้ำหนัก 80 KGM หมายเหตุ : ผู้ประมูลต้องมีเอกสารว่าด้วยพระราชบัญญัติเครื่องสำอาง พ.ศ.2558	2,000	4 BAGS	KOTA RESTU 19.08.2567	ฝบศ.2 สบศ.1	ฝขก.
2.19 NEW	ล.378/ 19 มี.ย.2567	ส่วนประกอบของโคมไฟตกแต่งทำด้วยพลาสติก (คละสี) ปริมาณ 350 กล่อง สายรัดข้อมือทำด้วยพลาสติก ปริมาณ 10 กระสอบ และไฟตกแต่งแบบแสงเทียน LED ใช้แบตเตอรี่ก้อนเล็ก ปริมาณ 78 กระสอบ หมายเหตุ : ผู้ประมูลได้จะต้องทำลายข้อความที่สื่อถึงกำเนิดเท็จ	4,000	350 กล่อง 10 กระสอบ 78 กระสอบ	INTERASIA FORWARD 20.05.2567	ฝบศ.1 สบศ.2	คลังฯเสริม 4

หมายเหตุ: ผู้เข้าร่วมประมูลด้วยวาจาจะต้องลงทะเบียนที่เจ้าหน้าที่รับลงทะเบียน พร้อมทั้งวางเงินมัดจำหมายเลขประมูล จำนวนเงิน 10,000 บาท และแสดงหลักฐานยืนยันตัวตน
เช่น บัตรประจำตัวประชาชน หรือเอกสารที่ทางราชการออกให้ ยื่นแสดงต่อเจ้าหน้าที่รับลงทะเบียน ภายในเวลา 09.30 น. ของวันประมูล ผู้ลงทะเบียนแล้วเท่านั้น จึงจะได้รับสิทธิเข้าสู้ราคา



สำนักงานศุลกากรท่าเรือกรุงเทพ
Bangkok Port Customs Office

ขายทอดตลาดของกลางและของตกค้าง ประจำวันพฤหัสบดีที่ 28 พฤศจิกายน 2567

ฝ่ายของกลางและของตกค้าง
ส่วนควบคุมทางศุลกากร
โทรศัพท์ 0-2269-3731



รายการที่ 1.01 List F ที่ 15/2566 (ฝบศ.2 สบศ.2) DIOCTYL PHTHALATE (พลาสติกไซเซอร์อเนกประสงค์)



รายการที่ 1.02

List F 24/2566 (รพส.6) กระจกเงา



ตัวอย่าง

รายการที่ 1.03

List F 15/2566 (รพส.7)

SPECTRUS OX1201 สิ่งปรุงแต่งสำหรับยับยั้งจุลินทรีย์ในน้ำ

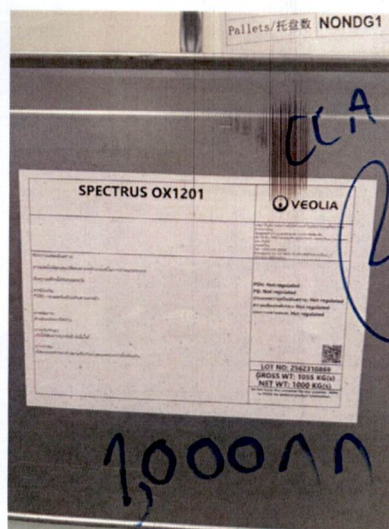

รายการที่ 1.04

List F17/2565 (รพส.8) Chromic Chloride Hexahydrate

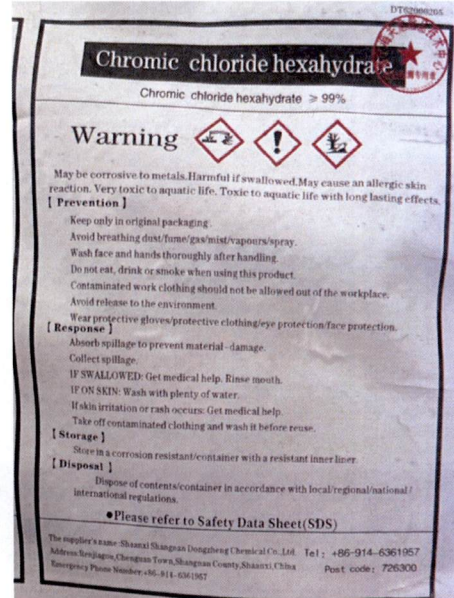

รายการที่ 1.05

List F 19/2549 (รพส.9) อุปกรณ์ชิ้นส่วนรถดับเพลิง (ขายตามสภาพ)

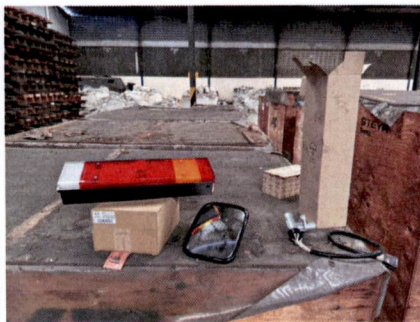

รายการที่ 1.06

List F 16/2566 (รพส.11) PURE MAPLE SYRUP

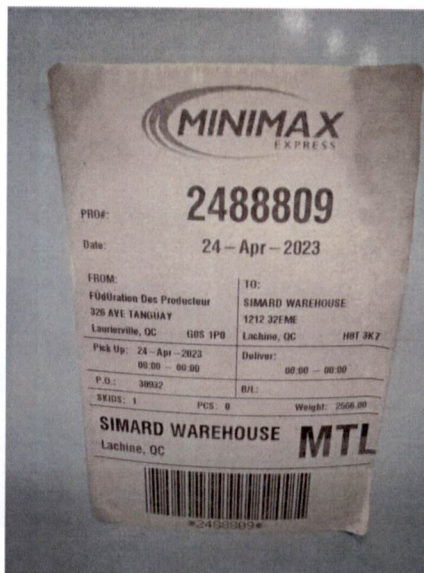

รายการที่ 1.07

List F 1/2567 (รพส.7) SWITCHING ADAPTER

รายการที่ 1 เครื่องสลับกระแสไฟฟ้า Switching Adapter



รายการที่ 2 หม้อแปลงไฟฟ้า ADAPTER



รายการที่ 1.08

List F 17/2566 (รพส.15) อุปกรณ์ใช้สำหรับปลูกพืช



รายการที่ 1.09

LIST F ที่ 11/2567 (ฝบค.2 สบค.2) เศษแก้วสีใส Ocean Blue และ Dark Blue



รายการที่ 1.10

LIST F ที่ 15/2566 (รพส.15) ปุ๋ย และอุปกรณ์ปลูกพืช 30 รายการ



รายการที่ 1.11

LIST F ที่ 23/2567 (รพส.7) ROLL CONTAINER 40 SETS



รายการที่ 1.12

LIST F ที่ 9/2567 ปุ๋ยน้ำ สารบำรุงพืช และดิน รวม 26 รายการ



รายการที่ 1.13

LIST F ที่ 20/2549 (รพส.9) อะไหล่ดับเพลิงและอุปกรณ์สำหรับดับเพลิง

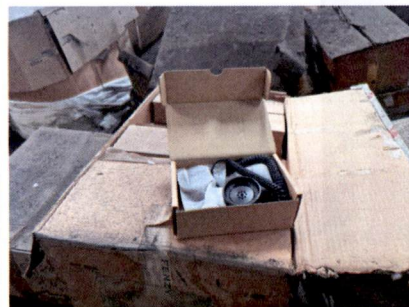
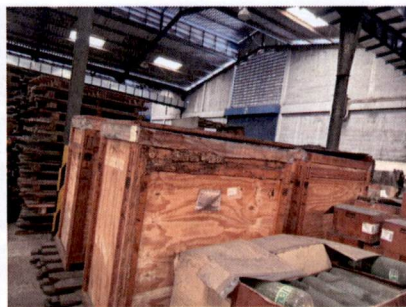

รายการที่ 1.14

LIST F ที่ 19/2567 (รพต.9) STEEL WIRE เส้นผ่านศูนย์กลาง 12.9 มม.



รายการที่ 1.15

LIST F ที่ 13/2567 (ฝปศ.1 สบศ.2) รายการที่ 4 แผงโซลาร์เซลล์ SOLAR MODULE

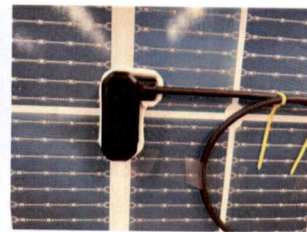
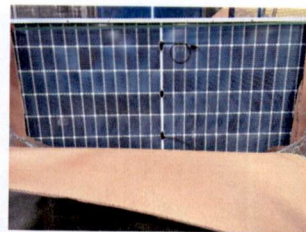
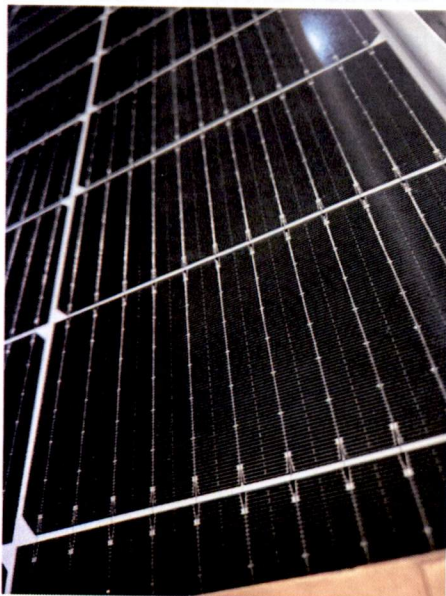

รายการที่ 1.16

LIST F ที่ 13/2567 (ฝบศ.1 สบศ.2) รายการที่ 3 SOLAR MODULE



รายการที่ 1.17

LIST F ที่ 23/2567 (ฝบศ.2 สบศ.2) เครื่องซักผ้า 1 เครื่อง และเครื่องพับผ้า 1 เครื่อง



ตัวอย่างสินค้า

YASEN SXT-FS
Washer Extractor



ตัวอย่างสินค้า



รายการที่ 2.01

แฟ้มคดีที่ ถ.4276/29.10.51 สคัพเพลทเรืองแสง



รายการที่ 2.02

แฟ้มคดีที่ ท.146(สทก.)/29.09.65 ส่วนประกอบแม่พิมพ์

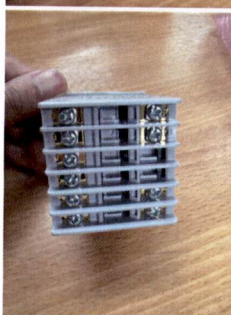

รายการที่ 2.03

แฟ้มคดีที่ ล.612/01.09.2564 เอทิลแอลกอฮอล์

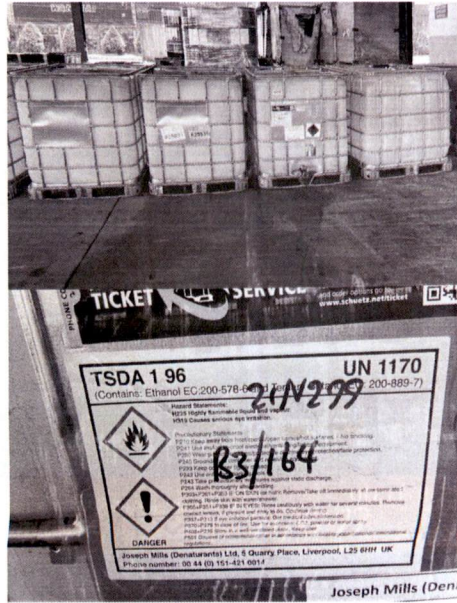

รายการที่ 2.04

แฟ้มคดีที่ ท.152 (สทก.) / 21 ส.ค.2566 เฟอไฟวรัลตีไฮต์



รายการที่ 2.05

แฟ้มคดีที่ ท.143 (สทก.) / 10.08.2566 ส่วนประกอบเครื่องสเตอริไลส์ทำด้วยพลาสติก



รายการที่ 2.06

ใบขนสินค้า A025-8660700166 อะไหล่เรือ น้ำหนักรวมสิ่งห่อหุ้ม 1,297 KGM

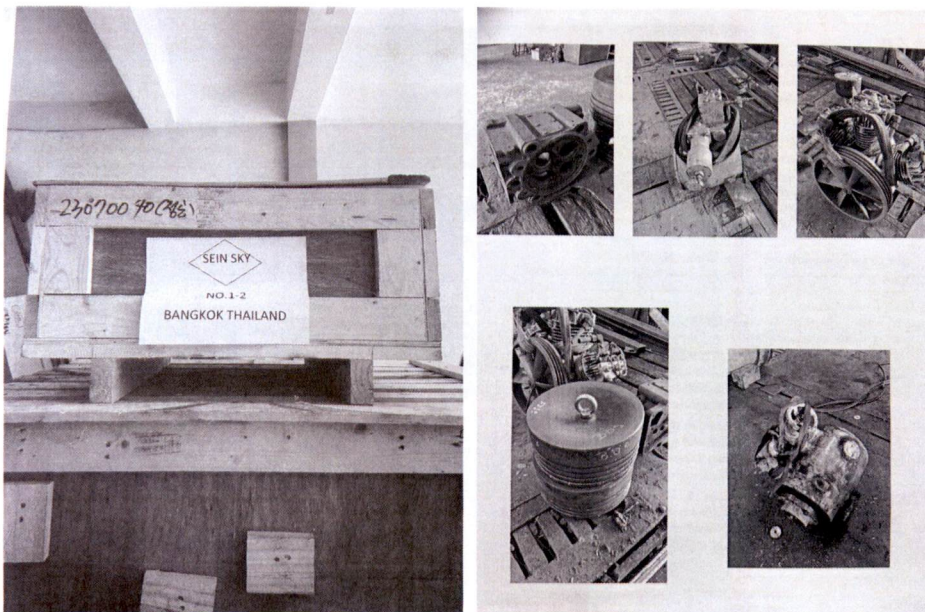

รายการที่ 2.07

แฟ้มคดีที่ ท.520 (สทก.) / 16 พ.ย. 2561 ผงละเอียดสีเทา



รายการที่ 2.08

แฟ้มคดีที่ ท.269 (สทก.) / 21.12.2566 CITRIC ACID ANHYDROUS กรดซิตริก CAS 77-92-9



รายการที่ 2.09

แพ้มคคิตีที่ ท.19 (สทก.) / 30.03.2567 น้ำยาทำความสะอาด



รายการที่ 2.10

แพ้มคคิตีที่ ท.64 (สทก.) / 19.03.2567 ผงซักฟอกคอนไดออกไซด์



รายการที่ 2.11

แฟ้มคดีผ่านแดน COOKING MACHINE AND ACCESSORIES



รายการที่ 2.12

แฟ้มคดีที่ ห.54(สทก.)/12.04.65 ตลับหมึก, ชิ้นส่วนแผงวงจร

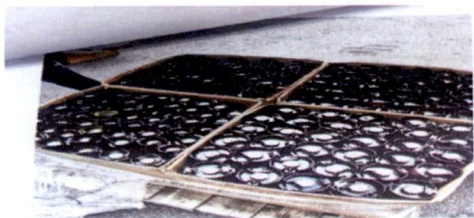

ลำดับที่ ๑ ตลับหมึก



ลำดับที่ ๒ แผงวงจรเคื่องถ่ายเอกสาร/ปริ้นเตอร์



ลำดับที่ ๓ ตลับหมึก

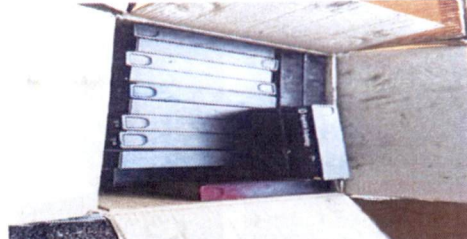

ลำดับที่ ๔ ตลับหมึก

รายการที่ 2.13

ท.300 (สทก.)/4 มี.ค. 2563 รวบรวมหลักฐานสำหรับใช้กับเฟอริณีเจอร์ 7 รายการ 5,400 ชุด

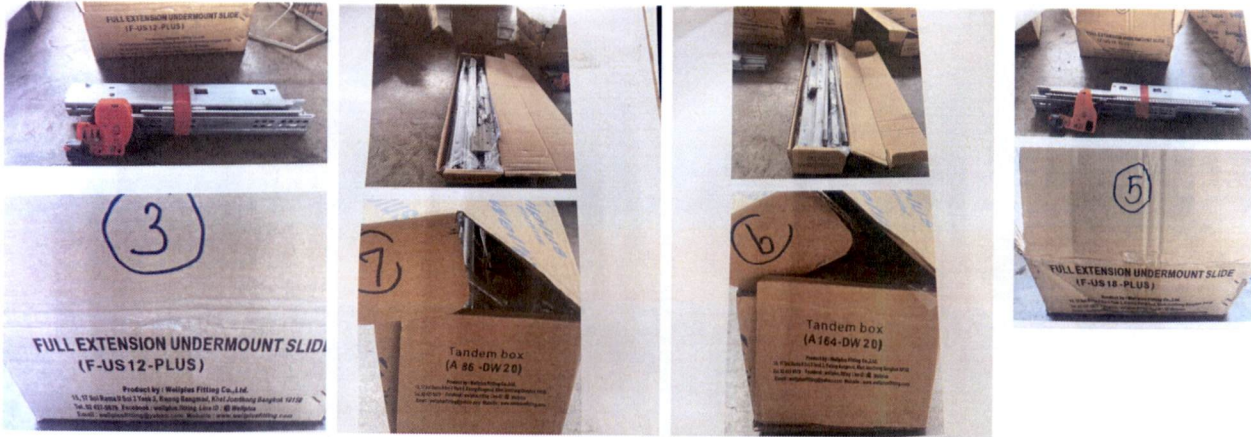

รายการที่ 2.14

แฟ้มคดีที่ ท.124(สทก.)/ 5 ก.ค. 66

จอโทรศัพท์มือถือ เมนบอร์ด เคสแผงวงจร หัวขอร์ดพร้อมสาย ฝาหลังโทรศัพท์และไอแพด



รายการที่ ๑ จอโทรศัพท์

รายการที่ ๒ เมนบอร์ด

รายการที่ ๕ แผงลิโบริคส์ โนแพท และขั้วบังคับไฟ(ใบดัก)

รายการที่ ๖ ไอแพด

รายการที่ ๓ เคสแผงวงจร

รายการที่ ๔ หัวขอร์ดและสาย

รายการที่ ๗ แผงวงจร PCB

รายการที่ 2.15

แฟ้มคดีที่ ท.55 (สทก.) / 7 มี.ค. 66 เครื่องยนต์ Chevrolet

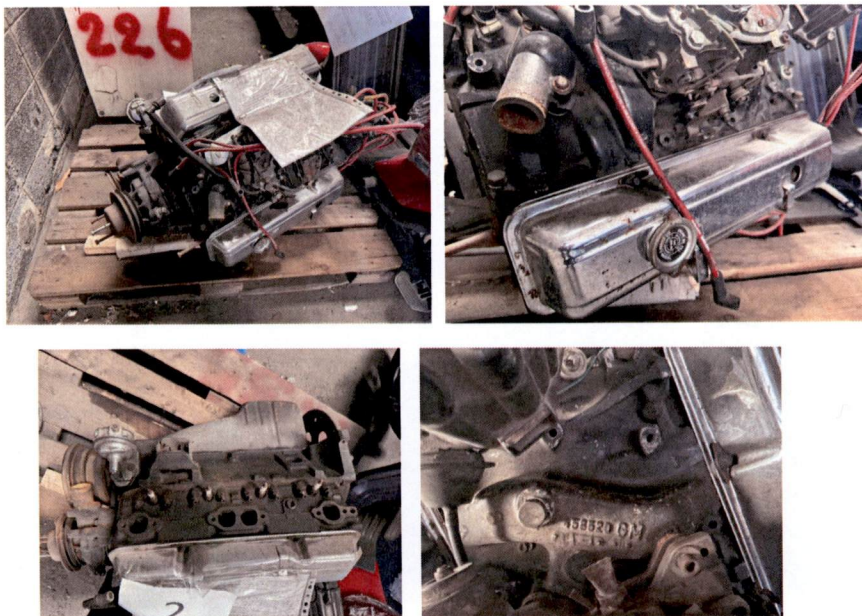

รายการที่ 2.16

แฟ้มคดีที่ ท.198 (สทก.) / 17 ก.ค. 67 เจลลี่ผง (GREENINNO JELLY POWDER)



รายการที่ 2.17

แพ้มคิตีที่ ห.66 (สทก.) / 20 มี.ค. 2567 โมดิไฟด์สตาร์ชจากแป้งมันสำปะหลัง

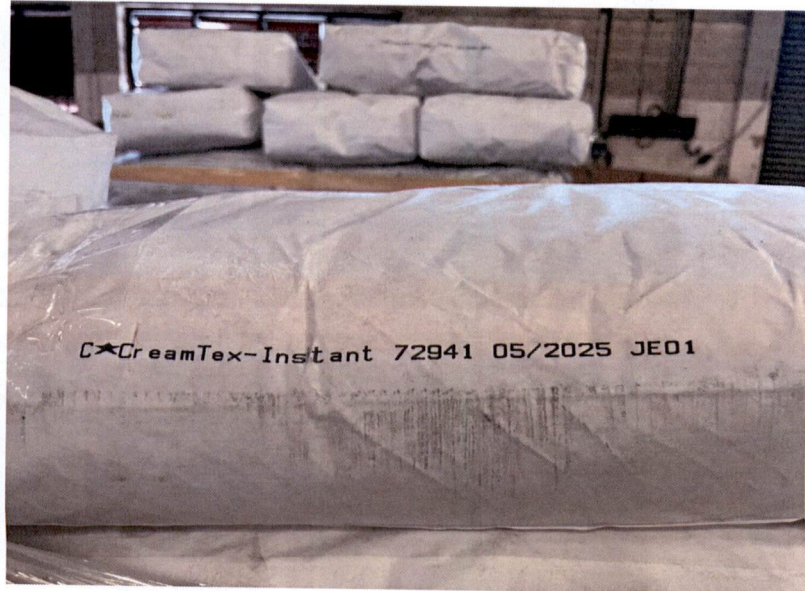

รายการที่ 2.18

แพ้มคิตีที่ ห.247 (สทก.) / 4 ก.ย. 2567 เฮอร์เบิล เซนนา พาวเดอร์



รายการที่ 2.19

แฟ้มคดีที่ ล.378/ 19 มิ.ย. 2567 ส่วนประกอบโคมไฟตกแต่ง / สายรัดข้อมือ / ไฟตกแต่งแบบแสงเทียน

