

ประกาศกรมศุลกากร
ที่ ๑๘๐ /๒๕๖๙
เรื่อง การเปิดดำเนินการเขตปลอดอากร SDI FREE ZONE
ของบริษัท เอสดีไอ (ประเทศไทย) จำกัด

.....

ตามที่บริษัท เอสดีไอ (ประเทศไทย) จำกัด ได้รับอนุญาตให้จัดตั้งเขตปลอดอากร เพื่อประกอบกิจการอุตสาหกรรมและพาณิชยกรรม ตั้งอยู่เลขที่ ๗/๒๓๓ หมู่ที่ ๖ ตำบลมาบยางพร อำเภอปลวกแดง จังหวัดระยอง นั้น

อาศัยอำนาจตามความในมาตรา ๑๓๖ แห่งพระราชบัญญัติศุลกากร พ.ศ. ๒๕๖๐ กรมศุลกากรจึงอนุญาตให้บริษัท เอสดีไอ (ประเทศไทย) จำกัด เปิดดำเนินการเขตปลอดอากร เพื่อประกอบกิจการอุตสาหกรรมและพาณิชยกรรม ชื่อเขตปลอดอากร SDI FREE ZONE โดยต้องปฏิบัติตามสัญญาประกันและทัณฑ์บนสำหรับผู้ได้รับใบอนุญาตจัดตั้งเขตปลอดอากรที่ให้ไว้ต่อกรมศุลกากร

ทั้งนี้ ตั้งแต่บัดนี้เป็นต้นไป

ประกาศ ณ วันที่ ๒๐ พฤศจิกายน พ.ศ. ๒๕๖๙

(นางนันท์ฐิตา ศิริคุปต์)
ที่ปรึกษาด้านพัฒนาระบบควบคุมทางศุลกากร ปฏิบัติราชการแทน
อธิบดีกรมศุลกากร

E-664152

แผนที่แสดงอาณาเขตที่ได้รับอนุญาตให้จัดตั้งเขตปลอดอากร SDI FREE ZONE ชนิดมาตราส่วน 1:50000

ตั้งอยู่เลขที่ 7/233 หมู่ที่ 6 ตำบลมาบยางพร อำเภอปลวกแดง จังหวัดระยอง 21140

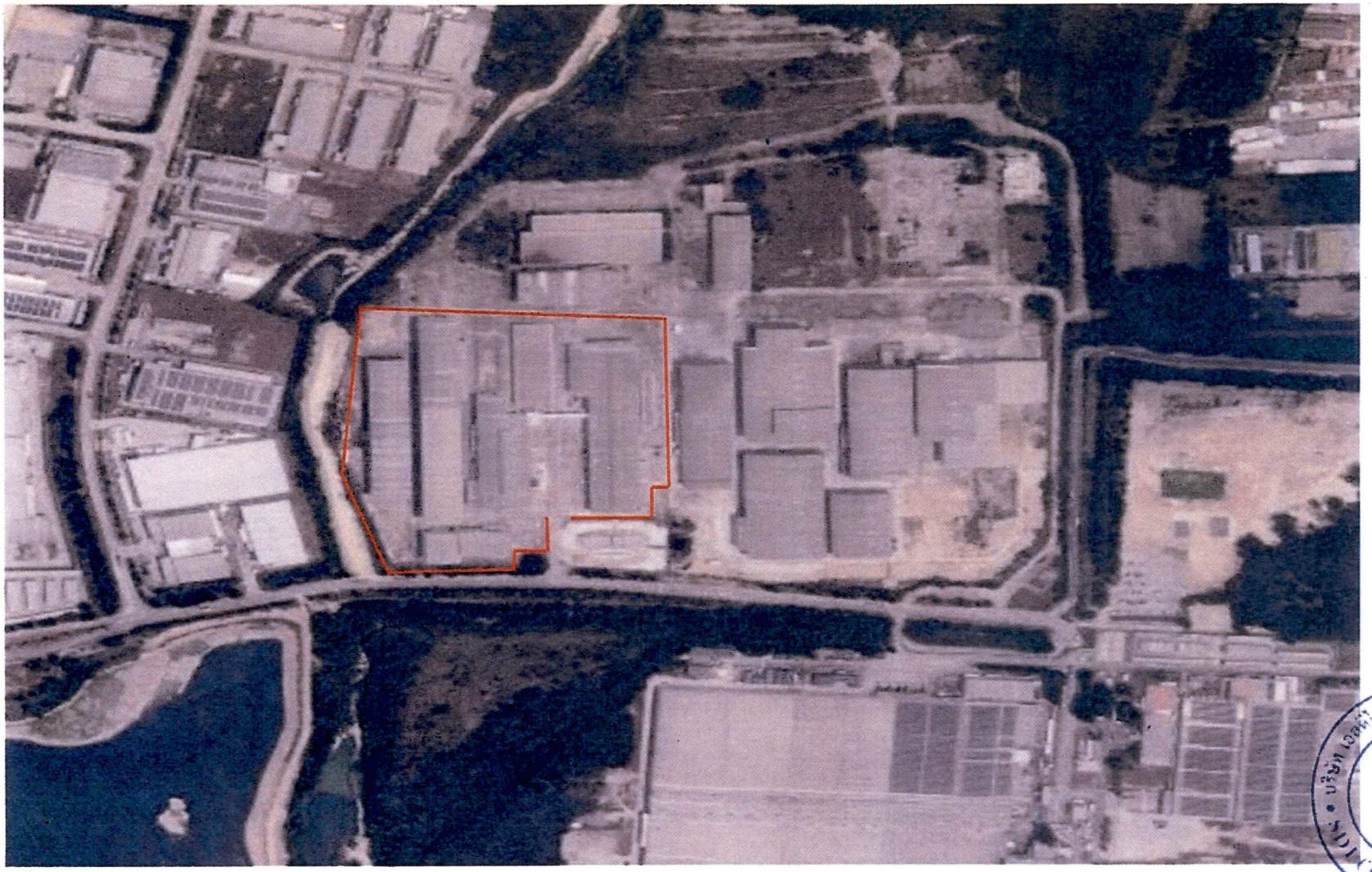

SDI (Thailand) Co., Ltd. บริษัท เอสดีไอ (ประเทศไทย) จำกัด

戴益斌