



## ประกาศกรมศุลกากร

### เรื่อง ขยายทอดตลาดพัสดุชำรุด เสื่อมสภาพและไม่จำเป็นต้องใช้ในราชการแล้ว

ด้วยกรมศุลกากร มีความประสงค์จะทำการขยายทอดตลาดพัสดุชำรุดและไม่จำเป็นต้องใช้ในราชการแล้ว จำนวน ๒๗ รายการ โดยวิธีการประมูลด้วยวาจา รายละเอียดตามเอกสารแนบท้ายประกาศนี้มีราคาเริ่มต้นที่ ๑,๔๘๘,๖๘๐.- บาท (หนึ่งล้านสี่แสนเก้าหมื่นแปดพันหกกร้อยแปดสิบบาทถ้วน) โดยมีรายละเอียดดังนี้

#### ๑. กำหนดวัน เวลา และสถานที่

กำหนดการขยายทอดตลาด ในวันอังคารที่ ๒๑ กรกฎาคม ๒๕๖๓ ตั้งแต่เวลา ๙.๓๐ น. ณ สถานที่ขยายทอดตลาด กรมศุลกากร ถนนสุนทรโกษา แขวงคลองเตย เขตคลองเตย กรุงเทพมหานคร

#### ๒. เงื่อนไขและหลักเกณฑ์ในการประมูล

๒.๑ ผู้เข้าร่วมประมูล จะต้องลงทะเบียนตามแบบที่กำหนด พร้อมแนบสำเนาบัตรประจำตัวประชาชนหรือบัตรอื่นที่ทางราชการออกให้พร้อมรับรองสำเนาถูกต้อง กรณีเป็นนิติบุคคลต้องแนบสำเนาทะเบียนนิติบุคคลและหนังสือมอบอำนาจในกรณีมอบอำนาจให้ผู้อื่นมาดำเนินการแทนให้ถูกต้องตามกฎหมาย

๒.๒ ผู้เข้าร่วมประมูลสามารถตรวจสอบสภาพพัสดุดังกล่าวพร้อมกันในวันพฤหัสบดีที่ ๑๖ กรกฎาคม ๒๕๖๓ เวลา ๑๐.๐๐ น. ณ คลังพัสดุ ฝ่ายพัสดุที่ ๒ ส่วนบริหารการพัสดุ สำนักงานเลขาธิการกรม (ตรงข้ามอาคาร ๖) หากผู้เข้าร่วมประมูลไม่ได้ตรวจสอบสภาพพัสดุ ให้ถือว่าทราบและยอมรับในรายละเอียดและสภาพของพัสดุที่จะขยายทอดตลาดในครั้งนี้แล้ว โดยไม่มีการโต้แย้งใด ๆ ในภายหลัง คณะกรรมการฯ จะไม่รับผิดชอบในความชำรุดบกพร่องไม่ว่ากรณีใด ๆ แม้จะมีความผิดพลาดในรายละเอียดของพัสดุที่แจ้งไว้ในบัญชีรายการพัสดุที่จะทำการขยายทอดตลาดก็ตาม

๒.๓ การขยายทอดตลาดพัสดุนี้ จะขยายทอดตลาดแบบเหมารวมทุกรายการ

๒.๔ คณะกรรมการฯ อาจระงับการขยายทอดตลาดพัสดुरายการใดรายการหนึ่งหรือทั้งหมดก็ได้โดยไม่ต้องแจ้งให้ทราบล่วงหน้า

#### ๒.๕ การประมูล

- ผู้เข้าประมูลจะต้องลงทะเบียน ในวันอังคารที่ ๒๑ กรกฎาคม ๒๕๖๓ ตั้งแต่เวลา ๐๙.๓๐ น. - ๑๐.๐๐ น. และเริ่มประมูลด้วยวาจา ตั้งแต่เวลา ๑๐.๐๐ น. เป็นต้นไป

- ในการเสนอราคาให้เพิ่มขึ้นจากราคาขั้นต่ำอย่างน้อยครั้งละ ๑,๐๐๐.- บาท

๒.๖ กรมศุลกากรจะประกาศผลการขยายทอดตลาดในวันขยายทอดตลาด

๒.๗ ผู้ที่ชนะการประมูลจะต้องชำระเงินมัดจำ ร้อยละ ๒๕ ของราคาทีประมูลทันทีหรือภายใน ๓ วันทำการนับแต่วันที่กรมศุลกากรประกาศผลการขายทอดตลาด ณ ส่วนบริหารรายได้ สำนักงานเลขานุการกรม หากไม่ชำระเงินภายในเวลาที่กำหนดจะถือว่าสละสิทธิ์ และกรมศุลกากรจะนำพัสดุดังกล่าวออกขายทอดตลาดใหม่อีกครั้ง ถ้าได้เงินเป็นจำนวนสุทธิไม่คุ้มราคาที่ขายทอดตลาดในครั้งเดิม ผู้ละเลยไม่ใช้ราคาดังกล่าวจะต้องรับผิดชอบในส่วนที่ขาด ตามมาตรา ๕๑๖ แห่งประมวลกฎหมายแพ่งและพาณิชย์

๒.๘ ผู้ที่ชนะการประมูลจะต้องชำระเงินในส่วนที่เหลือจากที่ได้มัดจำไว้พร้อมกับขนย้ายของที่ประมูลได้ให้เสร็จสิ้นภายใน ๕ วันทำการนับแต่วันที่ได้รับแจ้งเป็นลายลักษณ์อักษรว่า กรมศุลกากรอนุมัติให้ขายพัสดุนั้น หากล่วงเลยระยะเวลาดังกล่าวกรมศุลกากรจะไม่รับผิดชอบต่อความเสียหายอันอาจจะเกิดขึ้น และจะถือว่าผู้นั้นละเลยไม่ใช้ราคา กรมศุลกากรจะริบเงินมัดจำที่วางไว้และหากปรากฏว่าเมื่อนำของนั้นออกขายทอดตลาดอีกครั้งหนึ่งได้เงินเป็นจำนวนสุทธิเมื่อรวมกับเงินมัดจำที่รับไว้แล้ว ไม่คุ้มราคาที่ขายทอดตลาดในครั้งเดิม ผู้ละเลยไม่ใช้ราคาดังกล่าวจะต้องรับผิดชอบในส่วนที่ขาด ตามมาตรา ๕๑๖ แห่งประมวลกฎหมายแพ่งและพาณิชย์

๒.๙ กรมศุลกากรจะทำการส่งมอบพัสดุชำระค่า ให้กับผู้ประมูลได้ ณ คลังพัสดุ ฝ่ายพัสดุที่ ๒ ส่วนบริหารการพัสดุ สำนักงานเลขานุการกรม (ตรงข้ามอาคาร ๖)

๒.๑๐ กรมศุลกากร สงวนสิทธิ์ในอันที่จะไม่ขายแก่ผู้ประมูลราคาสูงสุดก็ได้ถ้าพิจารณาแล้วเห็นว่าราคานั้นยังไม่สมควรขายและคืนเงินมัดจำที่คณะกรรมการขายทอดตลาดเรียกเก็บไว้ โดยไม่มีดอกเบี้ย

๒.๑๑ หากจะต้องมีการชำระค่าธรรมเนียมหรือค่าใช้จ่ายอื่น ๆ (ถ้ามี) เช่น ค่าใช้จ่ายในการขนย้ายพัสดุ จะไม่รวมอยู่ในเงื่อนไขของราคาประมูลและเป็นภาระของผู้ประมูลราคาได้จะต้องเสียค่าใช้จ่ายเอง

๒.๑๒ การชำระเงินค่าพัสดุ ให้ชำระเป็นเงินสด กรณีจำนวนเงินตั้งแต่ ๒๐,๐๐๐ บาทขึ้นไป ให้ชำระเป็นเช็คที่ธนาคารเซ็นสั่งจ่าย (Cashier Cheque) ในเขตกรุงเทพฯ หรือปริมณฑล โดยระบุข้อความ ดังนี้ จ่าย “กรมศุลกากร (พักรายได้) โดย...(ชื่อผู้ประมูล)...” ณ ส่วนบริหารรายได้ สำนักงานเลขานุการกรม โดยให้ชำระเสร็จสิ้นและครบถ้วนก่อนการขนย้ายพัสดุที่ประมูลได้ออกไปจากกรมศุลกากร

ผู้สนใจติดต่อขอทราบรายละเอียดเพิ่มเติมได้ที่ ฝ่ายพัสดุที่ ๒ ส่วนบริหารการพัสดุ สำนักงานเลขานุการกรม กรมศุลกากร อาคาร ๑ ชั้น ๑ หมายเลขโทรศัพท์ ๐-๒๖๖๗-๖๑๗๒ - ๓ และ ๐-๒๖๖๗-๖๑๘๐ ในวันและเวลาราชการ ตั้งแต่บัดนี้เป็นต้นไป จนถึงวันที่ ๒๐ กรกฎาคม ๒๕๖๓

ประกาศ ณ วันที่ ๕ กรกฎาคม พ.ศ. ๒๕๖๓



(นายกริชา เกิดศรีพันธุ์)

เลขานุการกรม ปฏิบัติราชการแทน  
อธิบดีกรมศุลกากร



รายการครุภัณฑ์ที่จะทำการขายทอดตลาดของหน่วยงานต่าง ๆ ภายในอาคาร 120 ปี และที่เก็บไว้ในคลังเก็บพัสดุ

แนบท้ายประกาศกรมศุลกากร ลงวันที่ 8 กรกฎาคม 2563

| ลำดับที่ | รายการ   | จำนวน | หน่วยนับ | หมายเหตุ |
|----------|--|-------|----------|----------|
| 1        | CPU  | 323   | เครื่อง  |          |
| 2        | Monitor  | 305   | จอ       |          |
| 3        | Dot Printer                                    | 167   | เครื่อง  |          |
| 4        | Laser Printer                                  | 158   | เครื่อง  |          |
| 5        | Keyboard และ Mouse                             | 62    | อัน      |          |
| 6        | Scanner  | 28    | เครื่อง  |          |
| 7        | UPS  | 37    | เครื่อง  |          |
| 8        | Modem+ Hub + Switch+Notebook                   | 34    | รายการ   |          |
| 9        | เครื่องคอมพิวเตอร์ Main frame และอุปกรณ์อื่นๆ  | 9     | รายการ   |          |
| 10       | เครื่องคำนวณ                                   | 30    | เครื่อง  |          |
| 11       | เครื่องพิมพ์ดีด                                | 17    | เครื่อง  |          |
| 12       | เครื่องโทรสาร                                  | 40    | เครื่อง  |          |
| 13       | เครื่องถ่ายเอกสาร                              | 9     | เครื่อง  |          |
| 14       | เครื่องถ่ายไมโครฟิล์มและหัวกล้องถ่ายไมโครฟิล์ม | 18    | รายการ   |          |
| 15       | เครื่องอ่านบัตรสมาร์ตการ์ด                     | 77    | เครื่อง  |          |
| 16       | เครื่องโทรศัพท์ธรรมดา                          | 127   | เครื่อง  |          |
| 17       | เครื่องประทับตรา                               | 4     | เครื่อง  |          |
| 18       | เครื่องตอกเลขที่ใบขนสินค้า                     | 39    | เครื่อง  |          |
| 19       | ถังดับเพลิง                                    | 9     | เครื่อง  |          |
| 20       | โต๊ะทำงาน เก้าอี้ทำงาน ตู้ ชั้นวางเอกสาร       | 31    | รายการ   |          |
| 21       | เครื่องจักรโรงพิมพ์                            | 5     | เครื่อง  |          |
| 22       | เครื่องฉายแผ่นใสและโปรเจคเตอร์                 | 8     | เครื่อง  |          |
| 23       | ครุภัณฑ์วิทยาศาสตร์พร้อมอุปกรณ์                | 24    | รายการ   |          |
| 24       | เครื่องอัดสำเนาและเครื่องเรียงเอกสาร           | 11    | เครื่อง  |          |
| 25       | กล้องถ่ายรูป                                   | 5     | ตัว      |          |
| 26       | เครื่องรับโทรทัศน์                             | 5     | เครื่อง  |          |
| 27       | ครุภัณฑ์อื่น ๆ                                 | 42    | รายการ   |          |



รูปภาพพัสดุที่จะทำการขายทอดตลาด

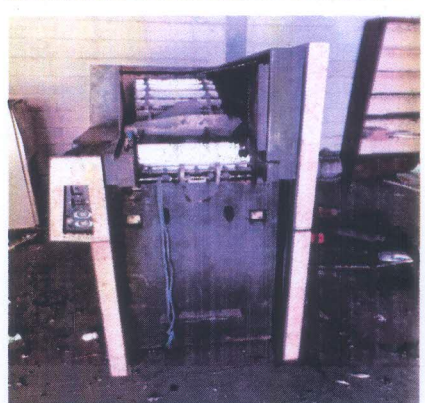
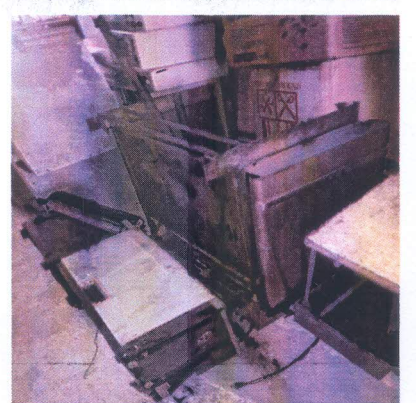
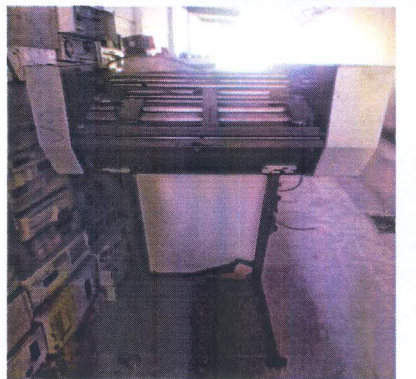



รูปภาพพัสดุที่จะทำการขายทอดตลาด

