



## ประกาศสำนักงานศุลกากรท่าเรือกรุงเทพ

ที่ ๑๑ / ๒๕๖๖

เรื่อง การขายทอดตลาดของกลางและของตกค้าง ประจำวันพฤหัสบดีที่ ๑๕ มิถุนายน ๒๕๖๖

สำนักงานศุลกากรท่าเรือกรุงเทพ กรมศุลกากร ขอประกาศให้ทราบว่าจะทำการขายทอดตลาดของกลางและของตกค้าง ตามบัญชีรายการแนบท้ายประกาศนี้ ณ ที่ทำการขายทอดตลาดของตกค้าง (รพส.๑๐) การท่าเรือแห่งประเทศไทย โดยจะทำการขายทอดตลาดของกลางและของตกค้าง ในวันพฤหัสบดีที่ ๑๕ มิถุนายน ๒๕๖๖ ทั้งนี้ จะเริ่มทำการขายตั้งแต่เวลา ๐๙.๓๐ น. เป็นต้นไป โดยผู้เข้าประมูล ผู้ราคาจะต้องปฏิบัติตามเงื่อนไขของคณะกรรมการขายของกลางและของตกค้าง และปฏิบัติตามมาตรการป้องกัน ภายใต้อาณัติการแพร่ระบาดของโรคติดเชื้อไวรัสโคโรนา ๒๐๑๙ (COVID-๑๙) ของสำนักงานศุลกากรท่าเรือกรุงเทพอย่างเคร่งครัด

อนึ่ง ของตามบัญชีรายการแนบท้ายประกาศนี้ รายการใดยังไม่มีผู้สนใจประมูลราคา อาจนำมาประมูลใหม่ในครั้งต่อไปอีกได้ ทั้งนี้ เป็นไปตามมติของคณะกรรมการขายทอดตลาด และกรณีของที่น่าออกขายทอดตลาดนั้น บางชนิดหรือบางประเภทหากจะต้องมีการชำระค่าภาษีอื่น ๆ เช่น ภาษีมูลค่าเพิ่ม ภาษีสรรพสามิต หรือภาษีเพื่อมหาดไทย จะไม่รวมอยู่ในเงื่อนไขของราคาประมูล จะต้องเป็นภาระของผู้ประมูลราคาได้ต้องชำระเพิ่มเติม และไม่รวมถึงเงื่อนไขที่จะต้องปฏิบัติตามกฎหมายอื่นที่เกี่ยวข้องที่ผู้ประมูลราคาได้จะต้องปฏิบัติเอง เช่น ใบอนุญาต เป็นต้น

ผู้ที่มีความประสงค์จะเข้าสู่ราคา ในการขายทอดตลาดของกลางและของตกค้าง สามารถเข้ายื่นซองเสนอราคา ไม่น้อยกว่า ๑ วัน ก่อนวันขายทอดตลาด สำหรับสินค้าที่ได้ยื่นเสนอราคาไว้ พร้อมทั้งวางเงินมัดจำซองไว้ตามราคาขั้นต่ำที่ประกาศฯ หรือตามที่กำหนดไว้ในประกาศนี้ โดยผู้ที่เสนอราคาไว้จะเข้าร่วมประมูลหรือไม่เข้าร่วมก็ได้

ผู้สนใจมีความประสงค์จะเข้าสู่ราคาในการขายทอดตลาดของกลางและของตกค้างสามารถไปดูของได้ที่โรงพักสินค้าที่เก็บรักษาของตามวันเวลาที่แนบท้ายประกาศนี้ โดยแจ้งให้ฝ่ายของกลางและของตกค้าง สศศ. สทก.ทราบ ตั้งแต่เวลา ๐๙.๐๐ น. - ๑๕.๓๐ น. ยกเว้นวันที่ทำการขายทอดตลาด

ประกาศ ณ วันที่ ๗ มิถุนายน พ.ศ. ๒๕๖๖

(ลงชื่อ)

(นายภาณุ ลิ้มวงศ์ยุติ)

ผู้อำนวยการส่วนควบคุมทางศุลกากร ปฏิบัติราชการแทน

ผู้อำนวยการสำนักงานศุลกากรท่าเรือกรุงเทพ

หมายเหตุ เพื่อความสะดวกในการดูของตกค้างและของกลางที่จะขายทอดตลาดโปรดดูได้

ในวันที่ ๑๒ - ๑๔ มิถุนายน ๒๕๖๖ ตั้งแต่เวลา ๑๐.๐๐ น. โทร ๐-๒๒๖๙-๓๓๓๑ หรือดูบัญชีที่ [www.customs.go.th](http://www.customs.go.th)



## กรมศุลกากร

### ประกาศคณะกรรมการขายของกลางและของตกค้าง เรื่อง กำหนดเงื่อนไขในการขายทอดตลาดของกลางและของตกค้าง

คณะกรรมการขายของกลางและของตกค้าง ขอประกาศให้ทราบทั่วกันว่า ผู้ที่มีความประสงค์จะเข้าสู่ราคาในการขายทอดตลาดของกลางและของตกค้าง จะต้องรับทราบและปฏิบัติตามเงื่อนไขดังต่อไปนี้ทุกครั้ง คือ

1. คณะกรรมการฯ ถือว่าผู้เข้าสู่ราคาได้ตรวจสอบสภาพและดูของที่ขายทอดตลาดจนเป็นที่พอใจมาก่อนแล้ว โดยคณะกรรมการฯ จะไม่รับผิดชอบในความชำรุดบกพร่อง ไม่ว่ากรณีใด ๆ
2. คณะกรรมการฯ อาจระงับการขายทอดตลาดของรายการใดรายการหนึ่งก็ได้โดยไม่ต้องแจ้งให้ทราบล่วงหน้า
3. คณะกรรมการฯ สงวนสิทธิ์ที่จะไม่ขายให้แก่ผู้สู่ราคาที่เสนอราคาสูงสุดถ้าเห็นว่าราคาดังกล่าวไม่ควรขาย
4. ขณะประมูลให้ผู้ประมูลเสนอราคาจนถึงที่สุด เมื่อได้ราคาสูงสุดและเปิดซองเสนอราคาแล้ว ราคาใดที่สูงกว่าให้ถือว่าราคาดังนั้นเป็นราคาสิ้นสุด ถ้าคณะกรรมการฯ เห็นควรขายก็ถือว่าขายได้ และคณะกรรมการฯ ขอสงวนสิทธิ์ในการเสนอห้บราคาสำหรับสินค้าของตกค้างและของกลางดังกล่าวทุกกรณี
5. การประมูลสู่ราคาในการขายทอดตลาด กำหนดเกณฑ์การสู่ราคา ดังนี้
  - 5.1 กรณีราคา ไม่เกิน 10,000 บาท ถึง 50,000 บาท ให้สู่ราคาครั้งละไม่ต่ำกว่า 500 บาท
  - 5.2 กรณีราคา 50,001 บาท ถึง 100,000 บาท ให้สู่ราคาครั้งละไม่ต่ำกว่า 1,000 บาท
  - 5.3 กรณีราคา 100,001 บาท ถึง 500,000 บาท ให้สู่ราคาครั้งละไม่ต่ำกว่า 2,000 บาท
  - 5.4 กรณีราคา 500,001 บาท ถึง 1,000,000 บาท ให้สู่ราคาครั้งละไม่ต่ำกว่า 5,000 บาท
  - 5.5 กรณีราคา 1,000,001 บาท ขึ้นไป ให้สู่ราคาครั้งละไม่ต่ำกว่า 10,000 บาท
6. ผู้ที่มีความประสงค์จะเข้าสู่ราคาในการขายทอดตลาดสามารถเข้ายื่นเสนอราคาในราคาที่สูงที่สุดได้ไม่น้อยกว่า 1 วัน ก่อนวันที่ประกาศขายทอดตลาด พร้อมทั้งวางเงินมัดจำไว้ตามราคาที่คณะกรรมการฯ ขายทอดตลาดกำหนด โดยผู้ที่เสนอราคาไว้จะเข้าร่วมประมูลหรือไม่เข้าร่วมก็ได้ในวันที่ขายทอดตลาดสินค้าที่ได้ยื่นเสนอราคาไว้
7. ขณะขายทอดตลาด คณะกรรมการฯ จะแจ้งให้ทราบสำหรับรายการที่มีผู้ยื่นเสนอราคาไว้โดยจะไม่เปิดเผยราคาและชื่อผู้เสนอราคา ส่วนผู้ที่มีได้ยื่นเสนอราคาสามารถเข้าสู่ราคาได้ (ประมูลด้วยวาจา) ในวันที่ขายทอดตลาด เมื่อได้ราคาสูงสุดเป็นที่ยุติแล้ว จะนำใบเสนอราคาของผู้ที่ยื่นเสนอราคาไว้ มาเปรียบเทียบกับผู้ที่ประมูลด้วยวาจาที่ให้ราคาสูงสุด และถือเอาราคาที่สูงสุดเป็นผู้ชนะการประมูล (สงวนสิทธิ์ตามข้อ 3)
8. กรณีของที่ขายทอดตลาดมีจำนวนขาดตกบกพร่อง หรือล้าจำนวนกว่าบัญชีรายการของตกค้างซึ่งได้ออกประกาศขายทอดตลาดนั้น ผู้ซื้อจะต้องรับเอาและใช้ราคาตามส่วนที่เป็นจริง



9. ราคาที่ผู้ประมูลได้ หากจะต้องมีการชำระค่าภาษีอื่น ๆ เช่น ภาษีมูลค่าเพิ่ม ภาษีสรรพสามิต ฯลฯ จะไม่รวมอยู่ในเงื่อนไขของราคาประมูลฯ จะต้องเป็นภาระของผู้ประมูลราคาได้ ต้องชำระเพิ่มเติม และไม่รวมถึงเงินที่จะต้องปฏิบัติตามกฎหมายอื่นที่เกี่ยวข้อง ที่ผู้ประมูลได้จะต้องปฏิบัติเอง เช่น ใบอนุญาต เป็นต้น

10. เมื่อคณะกรรมการฯ เคาะไม่รับราคาแล้ว ผู้ประมูลได้จะต้องชำระเงินค่าของทั้งหมดเป็น เงินสดหรือเช็คที่ธนาคารสั่งจ่าย หรือเช็คธนาคารรับรองโดยทันที โดยเช็คจะต้องสั่งจ่าย “กรมศุลกากร” เท่านั้น

11. กรณีที่ราคาประมูลสูงสุดรายใดเกินกว่าหนึ่งแสนบาท และผู้ประมูลได้มีความประสงค์จะชำระค่าของเป็นเงินสด คณะกรรมการฯ จะออกใบสั่งเก็บเงินให้ผู้ประมูลได้ โดยผู้ประมูลได้ต้องวางมัดจำเงินสดไม่น้อยกว่าร้อยละยี่สิบห้า และนำเงินส่วนที่เหลือไปชำระที่ฝ่ายอากร โดยทันทีในวันเดียวกันและนำหลักฐานการชำระเงินกลับคืนมาแสดงต่อคณะกรรมการฯ

12. ในกรณีราคาประมูลสูงสุดเกินกว่าสองแสนบาท เมื่อคณะกรรมการฯ เคาะไม่รับราคาแล้ว ถ้าผู้ประมูลได้ไม่พร้อมที่จะชำระเงินทั้งหมดได้ทันที ให้ผู้ให้ราคาสูงสุดวางเงินสดไม่น้อยกว่าร้อยละยี่สิบห้าของราคาที่ประมูลได้และผู้ประมูลได้จะต้องชำระเงินสดค่าของทั้งหมดภายในวันรุ่งขึ้นที่เปิดทำการ

13. กรณีการขายทอดตลาดของตกค้างประเภทรถยนต์ ซึ่งมีผู้ประมูลให้ราคาสูงสุด ไม่คุ้มค่าภาษีอากรและคณะกรรมการฯ เห็นว่าอยู่ในเกณฑ์ที่จะรับราคาไว้ จะรับราคาเสนอกรมศุลกากรพิจารณาสั่งการ

กรณีดังกล่าว การขายทอดตลาดจะยังไม่สมบูรณ์จนกว่าจะได้รับอนุมัติจากกรมศุลกากร ทั้งนี้ ผู้ประมูลให้ราคาสูงสุดจะต้องวางเงินมัดจำไว้ไม่น้อยกว่าร้อยละยี่สิบห้าของราคาที่เสนอ หากกรมศุลกากรไม่อนุมัติขายคณะกรรมการฯ จะคืนเงินมัดจำให้ ถ้ากรมศุลกากรอนุมัติขาย ผู้ประมูลราคาสูงสุดจะต้องชำระเงินค่าของทั้งหมดภายในสิบวัน นับตั้งแต่วันที่รับทราบคำสั่งกรมศุลกากรอนุมัติขาย หรือนับตั้งแต่วันที่คณะกรรมการฯ มีหนังสือแจ้งคำสั่งกรมฯ อนุมัติขายให้ทราบโดยทางไปรษณีย์ลงทะเบียนตอบรับแล้วแต่กรณี

14. ผู้สุ้ราคาสูงสุดละเลยเสียไม่ใช้ราคาตามข้อ 10, 11 และข้อ 12 ภายในระยะเวลาที่กำหนดไว้แล้วแต่กรณี กรมศุลกากรจะริบเงินมัดจำที่วางไว้ และถ้าปรากฏเมื่อนำของนั้นออกขายอีกครั้งหนึ่งได้ราคาซึ่งเมื่อรวมกับเงินมัดจำที่รับไว้ไม่คุ้มกับราคาที่ขายทอดตลาดในชั้นเดิม ผู้สุ้ราคานั้นต้องรับผิดชอบในส่วนที่ขาด ตามนโยบายในมาตรา 516 แห่งประมวลกฎหมายแพ่งพาณิชย์

15. ผู้ประมูลของได้จะต้องขนของออกไปภายในสามวัน นับตั้งแต่วันที่ชำระเงินค่าของครบถ้วน ทั้งนี้ เว้นแต่จะได้รับการผ่อนผันจากการท่าเรือแห่งประเทศไทย

16. ผู้ประมูลของได้จะต้องลงนามในสัญญาแนบท้ายประกาศฉบับนี้ ในขณะที่ชำระค่าของทั้งหมดหรือเมื่อวางเงินมัดจำร้อยละยี่สิบห้าของราคาสูงสุดด้วย แล้วแต่กรณี

17. ผู้เข้าร่วมประมูลด้วยวาจาจะต้องลงทะเบียนที่เจ้าหน้าที่รับลงทะเบียน พร้อมทั้งวางเงินมัดจำหมายเลขประมูลจำนวนเงิน 10,000 บาท และแสดงหลักฐานยืนยันตัวตน เช่น บัตรประจำตัวประชาชน หรือเอกสารที่ทางราชการออกให้ ยื่นแสดงต่อเจ้าหน้าที่รับลงทะเบียน ภายในเวลา 09.30 น. ของวันประมูล ผู้ลงทะเบียนแล้วเท่านั้น จึงจะได้รับสิทธิเข้าสุ้ราคา

จึงประกาศมาให้ทราบทั่วกัน

คณะกรรมการขายของกลางและของตกค้าง

บัญชีรายการของตกค้างที่จะทำการขายทอดตลาด ครั้งที่ 2/2566 (สคส. สทก.) ประจำวันพฤหัสบดีที่ 15 มิถุนายน 2566

ณ ที่ทำการขายทอดตลาดของการท่าเรือแห่งประเทศไทย (รพส.10) ตั้งแต่เวลา 09.30 น. เป็นต้นไป

( 1 ) ประเภทของตกค้าง

ลำดับ ที่	LIST F ที่	รายการ	มัดจำ ซอง	จำนวน	ชื่อเรือ/ วันเรือเข้า	มาจาก รพส.	สินค้าเก็บ รักษาอยู่ที่
1.01	17/2556 รพส.11	ของทำด้วยคอนกรีต ( CONCRETE BLOCKS ) จำนวน 21 UNITS น้ำหนัก 10,460 กก.	4,000	21 UNITS	CAPE FORBY 04.12.2555	รพส.11	คลังฯตกค้าง
1.02	5/2555 ฝบศ. 2 สบศ.2	สินแร่ มีองค์ประกอบหลักเป็นแร่เหล็ก (Antimony Ore) จำนวน 1,903 BAGS น้ำหนัก 52,000 กก.	20,000	1,903 BAGS	AS SAVONIA 6.12.2554	ฝบศ. 2 สบศ.2	คลังฯตกค้าง
1.03	8/2555 ฝบศ. 2 สบศ.2	สินแร่ (Antimony Ore) จำนวน 1,000 BAGS น้ำหนัก 30,000 กก.	10,000	1,000 BAGS	KMTC ULSAN 18.12.2554	ฝบศ. 2 สบศ.2	คลังฯตกค้าง
1.04	7/2555 ฝบศ. 2 สบศ.2	สินแร่ (Antimony Ore) จำนวน 1,000 BAGS น้ำหนัก 30,000 กก.	10,000	1,000 BAGS	KMTC PUSAN 12.12.2554	ฝบศ. 2 สบศ.2	คลังฯตกค้าง
1.05	4/2560 ฝบศ.2 สบศ.2	เศษหนังตัด S.T.C. BLUE COWHIDE SPLIT จำนวน 26 PX น้ำหนัก 49,845 กก. ( ของต้องกำกวด )	10,000	26 PX	NORD LEOPARD 08.10.2559	ฝบศ.2 สบศ.2	คลังฯตกค้าง

หมายเหตุ: ผู้เข้าร่วมประมูลด้วยวาจาจะต้องลงทะเบียนที่เจ้าหน้าที่รับลงทะเบียน พร้อมทั้งวางเงินมัดจำหมายเลขประมูลจำนวนเงิน 10,000 บาท และแสดงหลักฐานยืนยันตัวตน  
เช่น บัตรประจำตัวประชาชน หรือเอกสารที่ทางราชการออกให้ ยื่นแสดงต่อเจ้าหน้าที่รับลงทะเบียน ภายในเวลา 09.30 น. ของวันประมูล ผู้ลงทะเบียนแล้วเท่านั้น จึงจะได้รับสิทธิเข้าสุ่มราคา

*Amn*



บัญชีรายการของตกค้างที่จะทำการขายทอดตลาด ครั้งที่ 2/2566 (สคส. สทก.) ประจำวันพฤหัสบดีที่ 15 มิถุนายน 2566

ณ ที่ทำการขายทอดตลาดของการท่าเรือแห่งประเทศไทย (รพส.10) ตั้งแต่เวลา 09.30 น. เป็นต้นไป

( 1 ) ประเภทของตกค้าง

ลำดับ ที่	LIST F ที่	รายการ	มัดจำ ของ	จำนวน	ชื่อเรือ/ วันเรือเข้า	มาจาก รพส.	สินค้าเก็บ รักษาอยู่ที่
1.06	9/2560 ฝบศ.2 สบศ.2	เศษหนังตัด (2X40'HQ FCL WET BLUE COWHIDE SPLIT) จำนวน 40 PX น้ำหนัก 48,328 กก.	8,000	40 PX	NORD LEOPARD 07.11.2559	ฝบศ.2 สบศ.2	คลังฯตกค้าง
1.07	18/2563 รพส.17	1.หมึกสำหรับเครื่องโรเนียวดิจิตอล จำนวน 1,655 PCS 2.กล่องกระดาษ น้ำหนัก 112 KGM	2,000	1,655 PCS 112 KGM	NANTA BHUM 06.03.2563	รพส.17	คลังฯตกค้าง
1.08	3/2555 รพส.6	กระจกรถยนต์ ( LAMINATED SAFETY GLASS ) ปริมาณ 14 CRATES น้ำหนัก 5,589 กก.	10,000	14 CRATES	HUB ENZO 11.07.2555	รพส.6	คลังฯตกค้าง
1.09	9/2564 ฝบศ.1 สบศ.2	TEREPHTHALIC ACID จำนวน 80 BG น้ำหนัก 56,000 KGM (2 ตู หมายเลขตู้ BMOU6208523, FCIU7143003) หมายเหตุ **เนื่องจากสินค้าอยู่ในตู้จึงขอให้ผู้ที่ทำการประมูลมาดูสินค้าโดยพร้อมกัน ในวันที่ 13 มิ.ย. 2566 เวลา 10.00 น.	4,000	80 BG	HEUNG-A BANGKOK 05.12.2563	ฝบศ.1 สบศ.2	T.1 BMOU6208523 FCIU7143003
1.10	16/2564 ฝบศ.1 สบศ.2	TEREPHTHALIC ACID จำนวน 40 BG น้ำหนัก 28,000 KGM (1 ตู หมายเลขตู้ BMOU6818130) หมายเหตุ **เนื่องจากสินค้าอยู่ในตู้จึงขอให้ผู้ที่ทำการประมูลมาดูสินค้าโดยพร้อมกัน ในวันที่ 13 มิ.ย. 2566 เวลา 10.00 น.	4,000	40 BG	TS QINGDAO 17.01.2564	ฝบศ.1 สบศ.2	T.1 BMOU6818130

หมายเหตุ: ผู้เข้าร่วมประมูลด้วยวาจาจะต้องลงทะเบียนที่เจ้าหน้าที่รับลงทะเบียน พร้อมทั้งวางเงินมัดจำหมายเลขประมูลจำนวนเงิน 10,000 บาท และแสดงหลักฐานยืนยันตัวตน  
เช่น บัตรประจำตัวประชาชน หรือเอกสารที่ทางราชการออกให้ ยื่นแสดงต่อเจ้าหน้าที่รับลงทะเบียน ภายในเวลา 09.30 น. ของวันประมูล ผู้ลงทะเบียนแล้วเท่านั้น จึงจะได้รับสิทธิเข้าสุ่มราคา

*Amu*

บัญชีรายการของตกค้างที่จะทำการขายทอดตลาด ครั้งที่ 2/2566 (สคส. สทก.) ประจำวันพฤหัสบดีที่ 15 มิถุนายน 2566

ณ ที่ทำการขายทอดตลาดของการท่าเรือแห่งประเทศไทย (รพส.10) ตั้งแต่เวลา 09.30 น. เป็นต้นไป

( 1 ) ประเภทของตกค้าง

ลำดับ ที่	LIST F ที่	รายการ	มัดจำ ของ	จำนวน	ชื่อเรือ/ วันเรือเข้า	มาจาก รพส.	สินค้าเก็บ รักษาอยู่ที่
1.11	3/2566 รพส.6	พลาสติกม้วน จำนวน 1 PK น้ำหนัก 18 KGM	2,000	1 PK	HE JIN 23.07.2565	รพส.6	คลังฯตกค้าง
1.12	11/2561 รพส.17	รองเท้าสตรียี่ห้อ Stلالuna และ what for จำนวน 184 CT น้ำหนัก 2,300 KGM	30,000	184 CT	WAN HAI 221 30.08.2556	รพส.17	คลังฯตกค้าง
1.13 NEW	1/2566 รพส.7	สินค้าตกค้างไม่มีบัญชีเรือ 24 รายการ (วาล์ว เหล็กตัวซี ปะเก็น แผงวงจร ฯลฯ) จำนวน 24 รายการ	4,000	24 รายการ	-	รพส.7	รพส.7
1.14 NEW	6/2564 ฝบส.1 สบศ.2	POLYMER ลักษณะเป็นผงสีขาว จำนวน 103 BG น้ำหนัก 78,000 KGM (3 ตู้ REGU5054625, REGU5066713, TCNU8247604) หมายเหตุ **เนื่องจากสินค้าอยู่ในตู้จึงขอให้ผู้ที่ทำการประมูลมาดูสินค้าโดยพร้อมกัน ในวันที่ 13 มิ.ย. 2566 เวลา 10.00 น.	4,000	103 BG	ITHA BHUM 19.12.2563	ฝบศ.1 สบศ.2	T.1 REGU5054625 REGU5066713 TCNU8247604
1.15 NEW	17/2563 ฝบส.2 สบศ.2	ขวดพลาสติกและจุกบีบ จำนวน 392 BOX น้ำหนักรวม 3,044.3 KGM	4,000	392 BOX	STARSHIP LEO V.S002 19.04.2563	ฝบศ.2 สบศ.2	คลังฯตกค้าง

หมายเหตุ: ผู้เข้าร่วมประมูลด้วยวาจาจะต้องลงทะเบียนที่เจ้าหน้าที่รับลงทะเบียน พร้อมทั้งวางเงินมัดจำหมายเลขประมูลจำนวนเงิน 10,000 บาท และแสดงหลักฐานยืนยันตัวตน  
เช่น บัตรประจำตัวประชาชน หรือเอกสารที่ทางราชการออกให้ ยื่นแสดงต่อเจ้าหน้าที่รับลงทะเบียน ภายในเวลา 09.30 น. ของวันประมูล ผู้ลงทะเบียนแล้วเท่านั้น จึงจะได้รับสิทธิเข้าสุราคารา



บัญชีรายการของตกค้างที่จะทำการขายทอดตลาด ครั้งที่ 2/2566 (สคส. สทก.) ประจำวันพฤหัสบดีที่ 15 มิถุนายน 2566

ณ ที่ทำการขายทอดตลาดของการท่าเรือแห่งประเทศไทย (รพส.10) ตั้งแต่เวลา 09.30 น. เป็นต้นไป

( 1 ) ประเภทของตกค้าง

ลำดับ ที่	LIST F ที่	รายการ	มัดจำ ซอง	จำนวน	ชื่อเรือ/ วันเรือเข้า	มาจาก รพส.	สินค้าเก็บ รักษาอยู่ที่
1.16 NEW	4/2566 รพส.6	SINGLE PHASE KWH ELECTRONIC METER : มิเตอร์ไฟฟ้า จำนวน 1 PK (20 ชิ้น) น้ำหนัก 12.00 KGM	2,000	1 PK	INCRS 6.09.2565	รพส.6	คลังฯตกค้าง
1.17 NEW	7/2566 รพส.11	1. กระจกแผ่นสี่เหลี่ยมผืนผ้า (ขอบมีรอยบิ่น) ขนาดกว้าง 60 CM. X ยาว 90 CM. จำนวน 60 แผ่น น้ำหนัก 760 KGM 2. กระจกแผ่น (หีบห่อชำรุดเสียหาย) น้ำหนัก 760 KGM	2,000	2 CR	HANJIN LEAM CHABANG 21.08.2554	รพส.11	คลังฯตกค้าง
1.18 NEW	19/2562 รพส.15	STEEL MATERIALS แล็บเหล็กกล้าไม่เป็นสนิมไม่ได้ทำมากไปกว่ารีดเย็น ขนาด 0.700 MM. x 30 MM. x 7 COIL จำนวน 1 SI น้ำหนัก 524 KGM	2,000	1 SI	VENICE BRIDGE 19.05.2562	รพส.15	คลังฯตกค้าง
1.19 NEW	2/2566 รพส.5	ลูกกกลิ้งสำหรับเครื่องจักร Spare Parts for the Existing Machine (785 KGM) จำนวน 2 7B น้ำหนัก 785 KGM	2,000	2 7B	YM INSTRUCTION 26.08.2565	รพส.5	คลังฯตกค้าง
1.20 NEW	037/10.11.2565 ฝบศ.2 สบศ.2	ล้ออัลลอย ALLOY WHEELS จำนวน 1,006 CT น้ำหนัก 11,945.70 KGM	20,000	1,006 CT	MAERSK VALLETTA V.234S 06.09.2565	ฝบศ.2 สบศ.2	คลังฯตกค้าง

หมายเหตุ: ผู้เข้าร่วมประมูลด้วยวาจาจะต้องลงทะเบียนที่เจ้าหน้าที่รับลงทะเบียน พร้อมทั้งวางเงินมัดจำหมายเลขประมูลจำนวนเงิน 10,000 บาท และแสดงหลักฐานยืนยันตัวตน  
เช่น บัตรประจำตัวประชาชน หรือเอกสารที่ทางราชการออกให้ ยื่นแสดงต่อเจ้าหน้าที่รับลงทะเบียน ภายในเวลา 09.30 น. ของวันประมูล ผู้ลงทะเบียนแล้วเท่านั้น จึงจะได้รับสิทธิเข้าสุ่มราคา

บัญชีรายการของตกค้างที่จะทำการขายทอดตลาด ครั้งที่ 2/2566 (สคส. สทก.) ประจำวันพฤหัสบดีที่ 15 มิถุนายน 2566

ณ ที่ทำการขายทอดตลาดของการท่าเรือแห่งประเทศไทย (รพส.10) ตั้งแต่เวลา 09.30 น. เป็นต้นไป

( 1 ) ประเภทของตกค้าง

ลำดับ ที่	LIST F ที่	รายการ	มัดจำ ซอง	จำนวน	ชื่อเรือ/ วันเรือเข้า	มาจาก รพส.	สินค้าเก็บ รักษาอยู่ที่
1.21 NEW	08/2566 รพส.15	PART OF MOULD แบบหล่อทำด้วยปูนปลาสเตอร์ สภาพเก่าใช้แล้ว จำนวน 1 CR น้ำหนัก 70 กก.	2,000	1 CR	ALS SUMIRE 18.12.2565	รพส.15	คลังฯตกค้าง
1.22 NEW	14/2566 รพส.5	ELECTRIC PARTS AND USED MOLD จำนวน 20 รายการ น้ำหนัก 4,018.480 KGM	4,000	20 รายการ	YM INCEPTION 15.01.2566	รพส.5	คลังฯตกค้าง
1.23 NEW	032/10.11.2566 ฝบศ.2 สบศ.2	ท่อเหล็กเชื่อมตะเข็บ เหล็กโครงสร้าง ท่อนเหล็กกลม ท่อนเหล็กแบน แผ่นเพลท จำนวน 42 PK น้ำหนัก 49,840 KGM (2 ตู้ หมายเลขตู้ SEGU6603633, OOCU6846316 ) <b>**เนื่องจากสินค้าอยู่ในตู้จึงขอให้ผู้ที่ทำการประมูลมาดูสินค้าโดยพร้อมกัน ในวันที่ 13 มิ.ย. 2566 เวลา 10.00 น.</b>	8,000	42 PK	LOS ANGELES TRADER 15.08.2565	ฝบศ.2 สบศ.2	สินค้าอยู่ในตู้ OOCU6846316 SEGU6603633
1.24 NEW	5/2566 รพส.17	ส่วนประกอบของเฟอร์นิเจอร์ทำด้วยไม้ พร้อมอุปกรณ์ติดตั้งยึดผนัง จำนวน 2 CS น้ำหนัก 225 KGM	2,000	2 CS	BELAWAN 08.10.2565	รพส.17	คลังฯตกค้าง
1.25 NEW	6/2566 รพส.11	สินค้าตกค้างไม่มีบัญชีเรือ 11 รายการ (Laminate Flooring, โต๊ะวางคอมพิวเตอร์ ฯลฯ) จำนวน 11 รายการ	2,000	11 รายการ	-	รพส.11	คลังฯตกค้าง

หมายเหตุ: ผู้เข้าร่วมประมูลด้วยวาจาจะต้องลงทะเบียนที่เจ้าหน้าที่รับลงทะเบียน พร้อมทั้งวางเงินมัดจำหมายเลขประมูลจำนวนเงิน 10,000 บาท และแสดงหลักฐานยืนยันตัวตน  
เช่น บัตรประจำตัวประชาชน หรือเอกสารที่ทางราชการออกให้ ยื่นแสดงต่อเจ้าหน้าที่รับลงทะเบียน ภายในเวลา 09.30 น. ของวันประมูล ผู้ลงทะเบียนแล้วเท่านั้น จึงจะได้รับสิทธิเข้าสุราคารา





บัญชีรายการของกลางที่จะทำการขายทอดตลาด ครั้งที่ 2/2566 (สค. สทก.) ประจำวันพฤหัสบดีที่ 15 มิถุนายน 2566

ณ ที่ทำการขายทอดตลาดของการท่าเรือแห่งประเทศไทย (รพส.10) ตั้งแต่เวลา 09.30 น. เป็นต้นไป

( 2 ) ประเภทของกลาง

ลำดับ ที่	แฟ้มคดี ที่	รายการ	มัดจำ ซอง	จำนวน	ชื่อเรือ/ วันเรือเข้า/ออก	มาจาก รพส.	สินค้าเก็บ รักษาอยู่ที่
2.01	ท.200(สทก.)/ 25.08.58	ของกลางเป็น หมึกปรี้น (TONER CARTRIDGE) ปริมาณ 618 CARTONS หมายเหตุ ผู้ประมูลได้จะต้องทำลายตัวอักษรระบุข้อความผู้ผลิตบรรจุโดยการขีดฆ่าข้อความนั้นออก **เนื่องจากสินค้าอยู่ในตู้จึงขอให้ผู้ที่ทำการประมูลมาดูสินค้าโดยพร้อมกัน ในวันที่ 13 มิ.ย. 2566 เวลา 10.00 น.	20,000	618 CARTONS	PRIAMOS VOY.0055 04.08.2558	ฝบศ.1 สบศ.2	หน้า รพส.10 CBHU 6138508
2.02	ล.4276/ 29.10.51	ของกลางเป็น สคัพเพลทเรืองแสง ILLUM SCUFF PLATE 669L จำนวน 16 CTNS น้ำหนักรวม 458.98 KGM หมายเหตุ ผู้ประมูลได้จะต้องทำลายข้อความ ที่ระบุข้อความที่สื่อถึงกำเนิดเท็จ	10,000	16 CTNS	HUB GALLARDO 13.10.2551	ฝบศ.1 สบศ.1	ตะแกรง 2
2.03	ล.564/ 16.12.62	ของกลางเป็น ผ้าก๊อช จำนวน 392 กล่อง น้ำหนัก 4,416 กิโลกรัม (จำนวน 1 ตู้ UETU2699603 ) หมายเหตุ 1. ผู้ประมูลต้องมีเอกสารประกอบกิจการเกี่ยวกับการจำหน่ายอุปกรณ์การแพทย์ ตามพระราชบัญญัติเครื่องมือแพทย์ พ.ศ. 2551 2. ผู้ประมูลต้องยื่นเอกสารให้ตรวจสอบก่อนวันประมูลอย่างน้อย 1 วัน และจะต้องทำลายข้อความที่สื่อถึงถิ่นกำเนิดเท็จ 3. เนื่องจากสินค้าอยู่ในตู้จึงขอให้ผู้ที่ทำการประมูลมาดูสินค้าโดยพร้อมกัน ในวันที่ 13 มิ.ย. 2566 เวลา 10.00 น.	10,000	392 กล่อง	SITC GUANGXI 22.10.2562	ฝบศ.2 สบศ.2	หน้า ฝขก. UETU2699603
2.04	ท.146(สทก.)/ 29.09.65	ของกลางเป็น ส่วนประกอบแม่พิมพ์ถอดสับเปลี่ยน จำนวน 30 ชิ้น น้ำหนัก 75.596 กิโลกรัม หมายเหตุ ผู้ประมูลได้จะต้องทำลายข้อความ ที่ระบุข้อความที่สื่อถึงกำเนิดเท็จ	4,000	30 ชิ้น	PADIAN 2 14.09.2565	ฝบศ.2 สบศ.2	ฝขก.

หมายเหตุ: ผู้เข้าร่วมประมูลด้วยวาจาจะต้องลงทะเบียนที่เจ้าหน้าที่รับลงทะเบียน พร้อมทั้งวางเงินมัดจำหมายเลขประมูล จำนวนเงิน 10,000 บาท และแสดงหลักฐานยืนยันตัวตน  
เช่น บัตรประจำตัวประชาชน หรือเอกสารที่ทางราชการออกให้ ยื่นแสดงต่อเจ้าหน้าที่รับลงทะเบียน ภายในเวลา 09.30 น. ของวันประมูล ผู้ลงทะเบียนแล้วเท่านั้น จึงจะได้รับสิทธิเข้าสุราคาร

บัญชีรายการของกลางที่จะทำการขายทอดตลาด ครั้งที่ 2/2566 (สคส. สทก.) ประจำวันพฤหัสบดีที่ 15 มิถุนายน 2566

ณ ที่ทำการขายทอดตลาดของการท่าเรือแห่งประเทศไทย (รพส.10) ตั้งแต่เวลา 09.30 น. เป็นต้นไป

( 2 ) ประเภทของกลาง

ลำดับ ที่	แฟ้มคดี ที่	รายการ	มัดจำ ซอง	จำนวน	ชื่อเรือ/ วันเรือเข้า/ออก	มาจาก รพส.	สินค้าเก็บ รักษาอยู่ที่
2.05	ล.388/ 30.11.64	ของกลางเป็น กล้องวงจรปิด/ZK TECO จำนวน 6 C62 หมายเหตุ 1. ผู้ประมูลต้องมีเอกสารประกอบกิจการเกี่ยวกับ การจำหน่ายอุปกรณ์การแพทย์ ตามพระราชบัญญัติเครื่องมือแพทย์ พ.ศ. 2551 2. ผู้ประมูลต้องยื่นเอกสารให้ตรวจสอบก่อนวันประมูลอย่างน้อย 1 วัน	4,000	6 C62	RATANA THIDA 30.10.2564	ฝบศ.2 สบศ.1	ตะแกรง 1
2.06 NEW	ท.194(สทก.)/ 26.12.65	สินค้ารายการที่ 1 เป็นถังไวน์ทำด้วยไม้โอ๊ค สภาพเก่าใช้แล้ว จำนวน 1 C62 น้ำหนัก 220 KGM	2,000	1 C62	CAPE FEWLEY 6.10.2565	ฝบศ.1 สบศ.1	ฝขก.
2.07 NEW	ล.326/ 27.10.64	เครื่องสแกนใบหน้าและเครื่องสแกนลายนิ้วมือบันทึกเวลาควบคุมประตู (3 รายการ) จำนวน 5 EA น้ำหนักรวม 8.148 KGM หมายเหตุ 1. ผู้ประมูลต้องมีเอกสารประกอบกิจการเกี่ยวกับ การจำหน่ายอุปกรณ์การแพทย์ ตามพระราชบัญญัติเครื่องมือแพทย์ พ.ศ. 2551 2. ผู้ประมูลต้องยื่นเอกสารให้ตรวจสอบก่อนวันประมูลอย่างน้อย 1 วัน	2,000	5 EA	KMTC SINGAPORE 02.10.2564	ฝบศ.2 สบศ.1 สทก.	ฝขก.
2.08 NEW	ท.88(สทก.)/ 20.04.66	ปลอกรัดแขนทำด้วยยาง (CUFF 22-42 CM.) ปริมาณ 300 C62 (3 กล่อง และ 1 ถุง) น้ำหนัก 52.000 กิโลกรัม หมายเหตุ 1. ผู้ประมูลต้องมีเอกสารประกอบกิจการเกี่ยวกับ การจำหน่ายอุปกรณ์การแพทย์ ตามพระราชบัญญัติเครื่องมือแพทย์ พ.ศ. 2551 2. ผู้ประมูลต้องยื่นเอกสารให้ตรวจสอบก่อนวันประมูลอย่างน้อย 1 วัน	2,000	300 C62	INDURO 24.03.2566	ฝบศ.1 สบศ.2 สทก.	ฝขก.

หมายเหตุ: ผู้เข้าร่วมประมูลด้วยวาจาจะต้องลงทะเบียนที่เจ้าหน้าที่รับลงทะเบียน พร้อมทั้งวางเงินมัดจำหมายเลขประมูล จำนวนเงิน 10,000 บาท และแสดงหลักฐานยืนยันตัวตน  
เช่น บัตรประจำตัวประชาชน หรือเอกสารที่ทางราชการออกให้ ยื่นแสดงต่อเจ้าหน้าที่รับลงทะเบียน ภายในเวลา 09.30 น. ของวันประมูล ผู้ลงทะเบียนแล้วเท่านั้น จึงจะได้รับสิทธิเข้าสู่อาคาร



บัญชีรายการของกลางเพื่อส่งออกที่จะทำการขายทอดตลาด ครั้งที่ 2/2566 (สคส. สทก.) ประจำวันพฤหัสบดีที่ 15 มิถุนายน 2566

ณ ที่ทำการขายทอดตลาดของการท่าเรือแห่งประเทศไทย (รพส.10) ตั้งแต่เวลา 09.30 น. เป็นต้นไป

( 4 ) ประเภทเศษพลาสติก ขายเพื่อส่งออกนอกราชอาณาจักร

ลำดับ ที่	แฟ้มคดี ที่	รายการ	มัดจำ ซอง	จำนวน	ชื่อเรือ/ วันเรือเข้า/ออก	มาจาก รพส.	สินค้าเก็บ รักษาอยู่ที่
4.01	ท.290สทก./ 18.06.62	เศษตัดของฟิล์มเมทัลไลซ์ จำนวน 22,800 KGM จำนวน 1 ตู้หมายเลขตู้ OOLU 8326794 ( T.1 ) <b>**หมายเหตุ: มีเงื่อนไขท้ายตาราง**</b> <b>**เนื่องจากสินค้าอยู่ในตู้จึงขอให้ผู้ที่ทำการประมูลมาดูสินค้าโดยพร้อมกัน ในวันที่ 13 มิ.ย. 2566 เวลา 10.00 น.</b>	4,000	22,800 KGM	AEGEAN EXPRESS 22.05.2562	ฝบศ.1 สบศ.2	( T.1 ) OOLU 8326794
4.02	ท.54(สทก.)/ 12.04.65	ของกลางเป็น 1. ตลับหมึก (Toner Cartridge) ที่ใช้แล้ว จำนวน 4 กล่องใหญ่ , 8 กล่องเล็ก 2. ตลับหมึก (Inkjet Cartridge ) ที่ใช้แล้ว จำนวน 25 กล่อง 3. สินค้าชิ้นส่วนของแผงวงจรอิเล็กทรอนิกส์ จำนวน 1 ถัง <b>**หมายเหตุ: มีเงื่อนไขท้ายตาราง**</b> <b>**เนื่องจากสินค้ายรายการที่ 4.2 เป็นสินค้าควบคุมการส่งออกผู้ประมูลได้ต้องดำเนินการตามขั้นตอนของของเสียตามอนุสัญญาบาเซล</b>	2,000	852 KGM	SAWASDEE PACIFIC 02.01.2565	ฝบศ.2 สบศ.2	คลังฯเสริม 4
4.03 NEW	ท.134(สทก.)/ 25.06.63	เศษพลาสติกใช้แล้ว จำนวน 89 แพคเกจ น้ำหนัก 36,050 กิโลกรัม (จำนวน 2 ตู้ หมายเลขตู้ HDMU6456535, HMMU9036257) <b>**หมายเหตุ: มีเงื่อนไขท้ายตาราง**</b> <b>**เนื่องจากสินค้าอยู่ในตู้จึงขอให้ผู้ที่ทำการประมูลมาดูสินค้าโดยพร้อมกัน ในวันที่ 13 มิ.ย. 2566 เวลา 10.00 น.</b>	4,000	89 แพคเกจ	HYUDAI BANGKOK 31.03.2561	ฝบศ.2 สบศ.2	ตู้หน้า ฝขก. HDMU6456535 HMMU9036257

หมายเหตุ: ผู้เข้าร่วมประมูลด้วยวาจาจะต้องลงทะเบียนที่เจ้าหน้าที่รับลงทะเบียน พร้อมทั้งวางเงินมัดจำหมายเลขประมูลจำนวนเงิน 10,000 บาท และแสดงหลักฐานยืนยันตัวตน

เช่น บัตรประจำตัวประชาชน หรือเอกสารที่ทางราชการออกให้ ยื่นแสดงต่อเจ้าหน้าที่รับลงทะเบียน ภายในเวลา 09.30 น. ของวันประมูล ผู้ลงทะเบียนแล้วเท่านั้น จึงจะได้รับสิทธิเข้าสุราคารา

*Signature*

บัญชีรายการของกลางเพื่อส่งออกที่จะทำการขายทอดตลาด ครั้งที่ 2/2566 (สคส. สทก.) ประจำวันพฤหัสบดีที่ 15 มิถุนายน 2566

ณ ที่ทำการขายทอดตลาดของการท่าเรือแห่งประเทศไทย (รพส.10) ตั้งแต่เวลา 09.30 น. เป็นต้นไป

( 4 ) ประเภทเศษพลาสติก ขายเป็นเพื่อส่งออกนอกราชอาณาจักร

ลำดับ ที่	แฟ้มคดี ที่	รายการ	มัดจำ ซอง	จำนวน	ชื่อเรือ/ วันเรือเข้า/ออก	มาจาก รพส.	สินค้าเก็บ รักษาอยู่ที่
4.04 NEW	ห.161(สทก.)/ 2.04.62	เศษพลาสติก จำนวน 60 ทีบห่อ น้ำหนัก 45,500 กิโลกรัม (จำนวน 2 ตู้ หมายเลขตู้ BEAU4796043, TEMU8535339 ) <u>**หมายเหตุ: มีเงื่อนไขท้ายตาราง**</u> <u>**เนื่องจากสินค้าอยู่ในตู้จึงขอให้ผู้ที่จะทำการประมูลมาดูสินค้าโดยพร้อมกัน ในวันที่ 13 มิ.ย. 2566 เวลา 10.00 น.</u>	8,000	60 ทีบห่อ	KMTC BANGKOK 13.12.2561	ฝบศ.2 สบศ.2	( T.2 ) BEAU4796043 TEMU8535339

\*\* เงื่อนไขการประมูล รายการที่ 4.01- 4.04 \*\*

ผู้ประมูลต้องมีวัตถุประสงค์ส่งออกไปนอกราชอาณาจักรเท่านั้น

1. การเปลี่ยนภาชนะบรรจุใหม่เพื่อการส่งออกต้องกระทำในเขตท่าเรือกรุงเทพ
2. การส่งออกต้องส่งออกทางท่าเรือด่านศุลกากร
3. ต้องแสดงเอกสารรับรองประกอบกิจการโรงงานอุตสาหกรรมที่เกี่ยวข้องกับของที่ประมูลได้ของผู้ซื้อในต่างประเทศ และหลักฐานการซื้อขายระหว่างกัน ก่อนการชำระเงินเต็มจำนวน
4. จะต้องส่งออกโดยใช้ SEAL อิเล็กทรอนิกส์ด้วยเทคโนโลยี e-Lock และต้องทำการส่งออกผ่านท่าปลายทางที่เป็นสถานี e-Lock เท่านั้น

หมายเหตุ: ผู้เข้าร่วมประมูลด้วยวาจาจะต้องลงทะเบียนที่เจ้าหน้าที่รับลงทะเบียน พร้อมทั้งวางเงินมัดจำหมายเลขประมูลจำนวนเงิน 10,000 บาท และแสดงหลักฐานยืนยันตัวตน เช่น บัตรประจำตัวประชาชน หรือเอกสารที่ทางราชการออกให้ ยื่นแสดงต่อเจ้าหน้าที่รับลงทะเบียน ภายในเวลา 09.30 น. ของวันประมูล ผู้ลงทะเบียนแล้วเท่านั้น จึงจะได้รับสิทธิเข้าสุ่มราคา





สำนักงานศุลกากรท่าเรือกรุงเทพ  
Bangkok Port Customs Office

ขายทอดตลาดของกลางและของตกค้าง ประจำวันพฤหัสบดีที่ 15 มิถุนายน 2566



ฝ่ายของกลางและของตกค้าง  
ส่วนควบคุมทางศุลกากร  
สำนักงานศุลกากรท่าเรือกรุงเทพ  
หมายเลขโทรศัพท์ 0-2269-3731

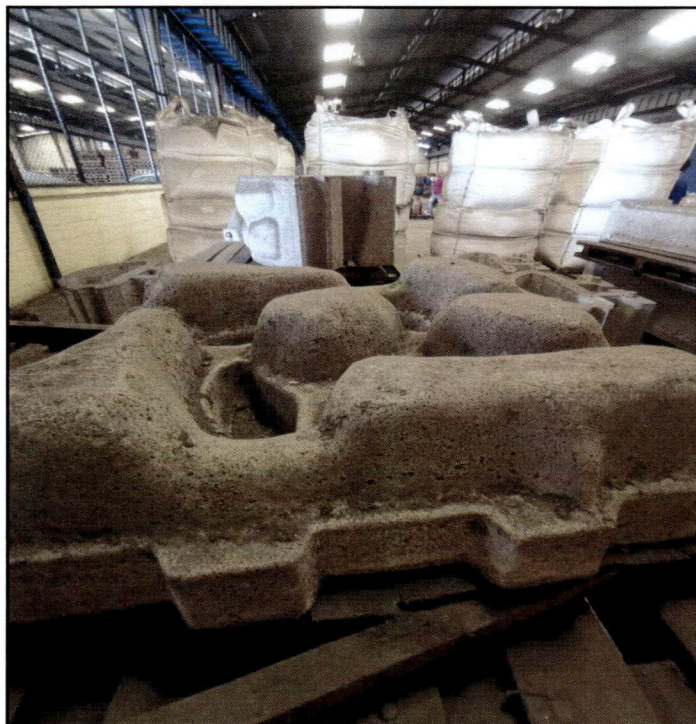

รายการที่ 1.01  
List F ที่ 17/2556  
ของทำด้วยคอนกรีต





รายการที่ 1.02 List F ที่ 5/2555 สินแร่ มีองค์ประกอบหลักเป็นแร่เหล็ก (Antimony Ore)

รายการที่ 1.03 List F ที่ 8/2555 สินแร่ (Antimony Ore)

รายการที่ 1.04 List F ที่ 7/2555 สินแร่ (Antimony Ore)

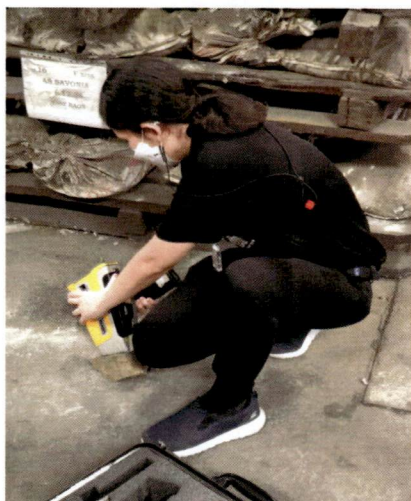
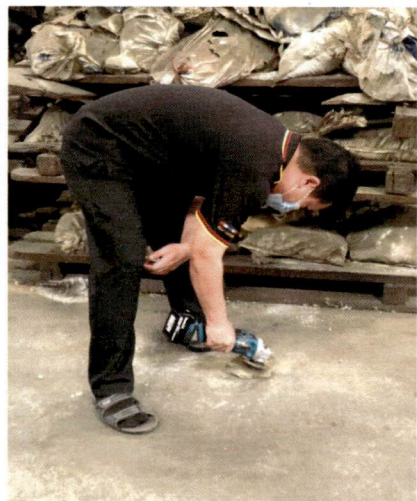

รายการที่ 1.05 List F ที่ 4/2560 เศษหนังตัด

รายการที่ 1.06 List F ที่ 9/2560 เศษหนังตัด

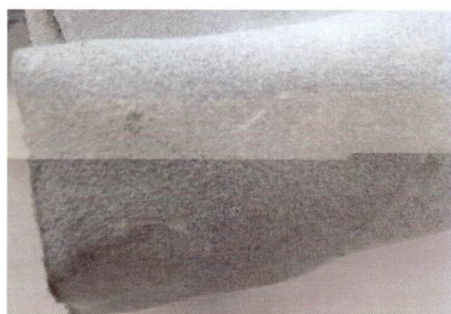







รายการที่ 1.07  
List F ที่ 18/2563  
หมึกสำหรับโรเนียว

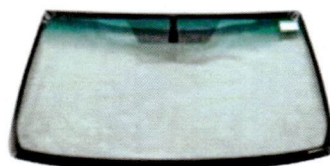

รายการที่ 1.08  
List F 3/2555  
กระจกสำหรับรถยนต์ หลายรุ่น





รายการ ที่	1.09	List F 9/2564	ตกค้าง	TEREPHTHALIC ACID
<div>LIST F ที่ 9/2564 (สบค.1 สบค.2)</div> <div></div>				

รายการที่	1.10	List F 16/2564	ตกค้าง	TEREPHTHALIC ACID
<div></div>				



รายการที่ 1.11  
List F 3/2566  
พลาสติกม้วน



รายการที่ 1.12  
List F ที่ 2/2561  
สตรียี่ห้อ Stella luna และ what for

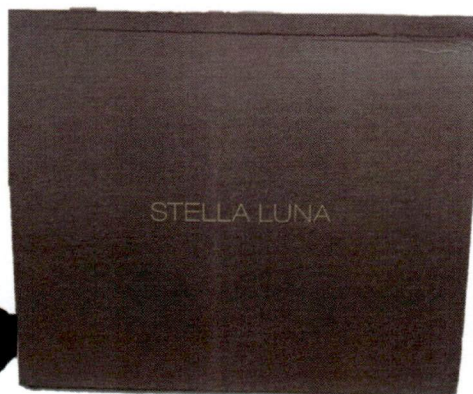



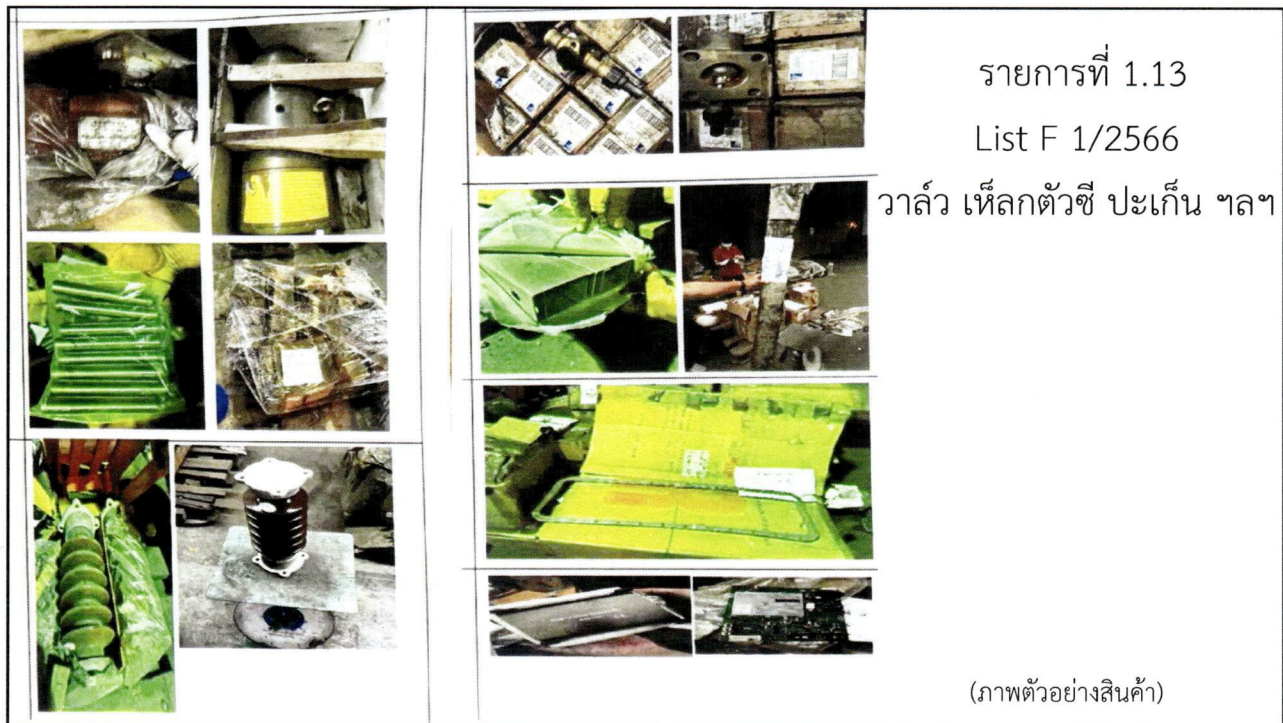





รายการที่ 1.15  
List F ที่ 17/2563  
ขวดพลาสติกและจุกปั๊ม



รายการที่ 1.16  
List F 4/2566  
มิเตอร์ไฟฟ้า

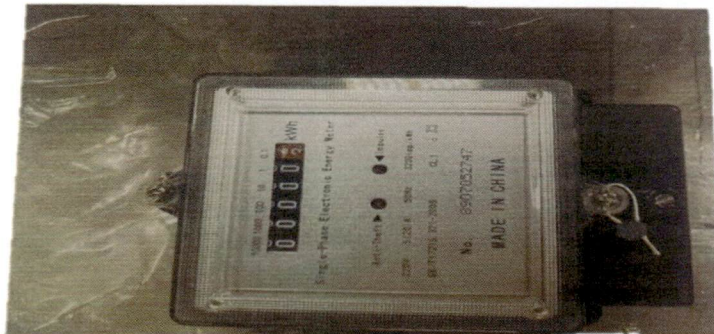



รายการที่ 1.17  
List F 7/2566  
กระจกสีเหลี่ยมผืนผ้า

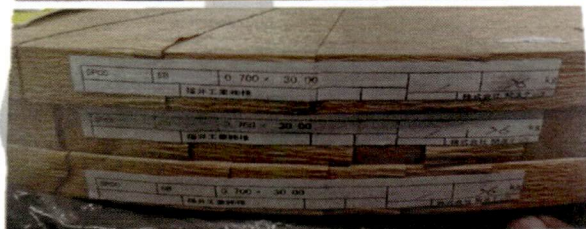

รายการที่ 1.18  
List F 19/2562  
แถบเหล็กกล้าไม่เป็นสนิม





รายการที่ 1.19  
List F 2/2566  
ลูกกลิ้งสำหรับเครื่องจักร



รายการที่ 1.20  
List F 037/10.11.2565  
ล้ออัลลอย 7 แบบ

๑. ALLOY WHEELS ITEM NO. B๒๔ Size : ๑๖X๘.๐ PCD : ๖X๑๓๙.๗ จำนวน ๓๒๔ CT
๒. ALLOY WHEELS ITEM NO. B๑๕ Size : ๑๖X๘.๐ PCD : ๖X๑๓๙.๗ จำนวน ๒๐๐ CT
๓. ALLOY WHEELS ITEM NO. BE๑๑๓A Size : ๒๐X๑๐ PCD : ๖X๑๓๙.๗ จำนวน ๒๐๔ CT
๔. ALLOY WHEELS ITEM NO. B๑๕ Size : ๑๖X๘.๐ PCD : ๖X๑๓๙.๗ จำนวน ๑๐๑ CT
๕. ALLOY WHEELS ITEM NO. B๑๕-๒ Size : ๑๖X๘.๐ PCD : ๖X๑๓๙.๗ จำนวน ๓๒ CT
๖. ALLOY WHEELS ITEM NO. B๑๕-๒ Size : ๑๘X๙.๐ PCD : ๖X๑๓๙.๗ จำนวน ๕๐ CT
๗. ALLOY WHEELS ITEM NO. B๑๕ Size : ๑๘X๙.๐ PCD : ๖X๑๓๙.๗ จำนวน ๙๕ CT

(ภาพตัวอย่างสินค้า)





รายการที่ 1.21

List F 08/2566

แบบหล่อทำด้วยปูนปลาสเตอร์

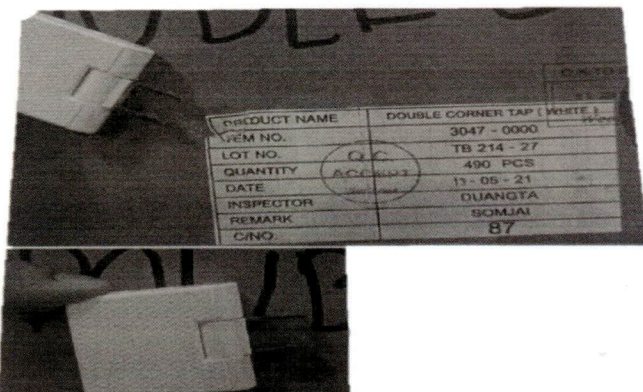
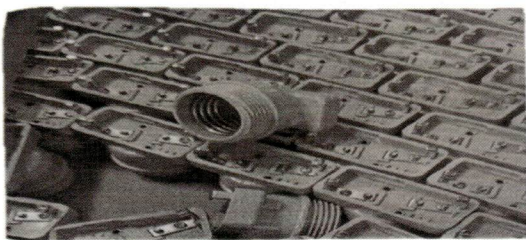

รายการที่ 1.22

List F ที่ 14/2566

ELECTRICPART AND USED MOLD

(ภาพถ่ายอย่างสินค้า)





รายการที่ ๑.๒๓

List F ที่ ๐๓๒/๑๐.๑๑.๒๕๖๒

- ๑) ท่อเหล็กเชื่อมตะเข็บ มีภาคตัดขวางเป็นวงกลม จำนวน ๒๐ PK น้ำหนัก ๒๗,๐๐๐ KGM
- ๒) เหล็กโครงสร้าง (สนิม) จำนวน ๑๖ PK น้ำหนัก ๑๒,๓๐๐ KGM
- ๓) ท่อนเหล็กแบน (สนิม) จำนวน ๓ PK น้ำหนัก ๘,๕๐๐ KGM
- ๔) ท่อนเหล็กกลม (สนิม) จำนวน ๒ PK น้ำหนัก ๒,๐๐๐ KGM
- ๕) แผ่นเพลท (สนิม) จำนวน ๑ PK น้ำหนัก ๔๐ KGM

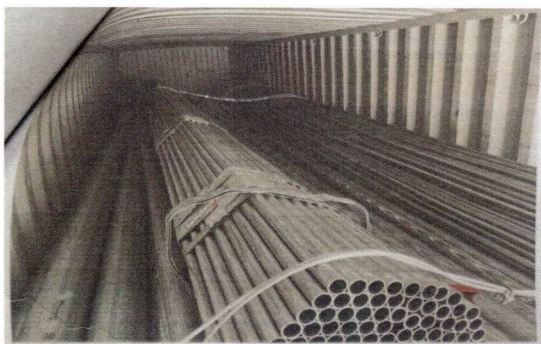

รายการที่ 1.24

List F ที่ 5/2566

ส่วนประกอบของเฟอร์นิเจอร์ทำด้วยไม้







รายการที่ 1.25  
List F 6/2566  
สินค้าตกค้างไม่มีบัญชีเรือ

11 รายการ

๑. LAMINATE FLOORING (สภาพเก่าไม่สมบูรณ์)
๓. DISCO DE ARRASTRE Fom/๖ (RASTSCHIEBE) (สภาพเก่าไม่สมบูรณ์)
๔. XSe๔O GOVERNOR RATED SPEED ๐.๕ m/s (สภาพเก่าไม่สมบูรณ์)
๕. AUTO PARTS (สภาพเก่าไม่สมบูรณ์)
๗. MERC HANDISE (วัสดุทำด้วยอะคริลิคใส ลักษณะคล้ายฉัตรธงตั้งปลายกว้าง เหมาะสำหรับใส่ดอกไม้หรือแจกัน) (สภาพเก่าไม่สมบูรณ์)
๘. MERCHANDISE (หนัง) (สภาพเก่าไม่สมบูรณ์)
๙. ULTRASONIC GENERATOR (สภาพเก่าไม่สมบูรณ์)
๑๐. MERCHANDISE (โต๊ะวางคอมพิวเตอร์) (สภาพเก่าไม่สมบูรณ์)
๑๑. BRASS (สภาพเก่าไม่สมบูรณ์)
๑๒. ตู้แอร์ยี่ห้อ (รุ่นเก่า) (สภาพเก่าไม่สมบูรณ์)
๑๓. C SHEET (สภาพเก่าไม่สมบูรณ์)

รายการที่ 2.01 แฟ้มคดีที่ ห.200(สทก.)/25.08.58  
หมึกปรี้น





รายการที่ 2.02  
 แพ้มคดียี่ ล.4276/29.10.51  
 สคัฟเพลทเรืองแสง



(ภาพตัวอย่างสินค้า)

รายการที่ 2.03 แพ้มคดียี่ ล.564/16.12.62  
 ผ้าก๊อซ





รายการที่ 2.04  
แฟ้มคดีที่ ห.146(สทก.)/29.09.65  
ส่วนประกอบแม่พิมพ์

รายการที่ 2.05 แฟ้มคดีที่ ล.388/30.11.64  
กล้องวงจรปิด/ZK TECO







รายการที่ 2.06  
 ห.194(สทก.)/26.12.65  
 ถังไวน์ทำด้วยไม้โอ๊ค

รายการที่ 2.07 แฟ้มคดีที่ ล.326/27.10.64

- 1.เครื่องสแกนใบหน้าบันทึกเวลาและควบคุมประตู 1.000 EA
- 2.เครื่องสแกนลายนิ้วมือบันทึกเวลาและควบคุมประตู 1.000 EA
- 3.เครื่องสแกนใบหน้าบันทึกเวลาและควบคุมประตู 3.000 EA



รายการที่ 2.08 แพ้มคดียี่ ล.88(สทก.)/20.04.66  
 ปลอกรัดแขนทำด้วยยาง

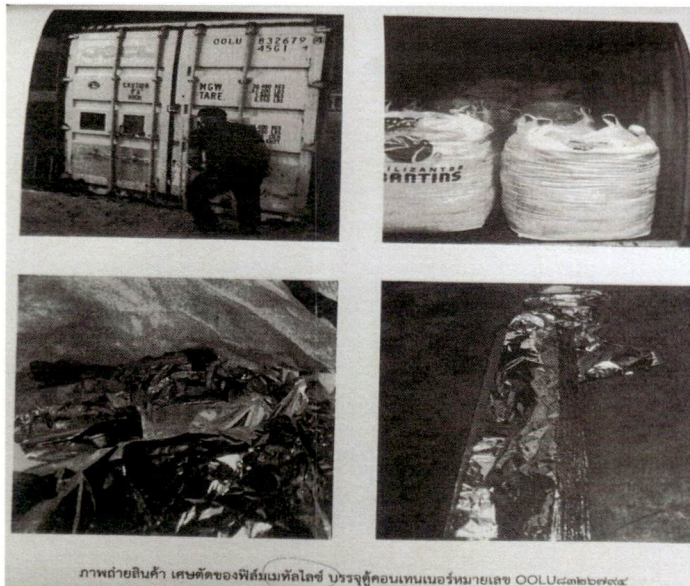

ภาพถ่ายสินค้า เศษตัดของฟิล์มเมทัลไลซ์ บรรจุตู้คอนเทนเนอร์หมายเลข OOLU83267909

รายการที่ 4.01  
 ห.290(สทก.)/18.06.62  
 เศษตัดของฟิล์มเมทัลไลซ์



รายการที่ 4.02 แฟ้มคดีที่ ห.54(สทก.)/12.04.65  
 ตลับหมึก,ชิ้นส่วนแผงวงจร

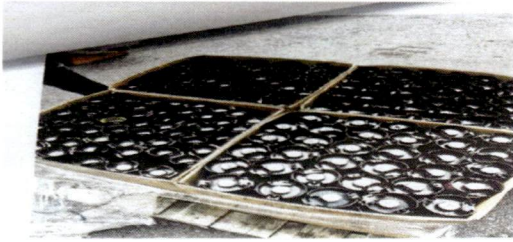

ลำดับที่ ๑ ตลับหมึก



ลำดับที่ ๒ แผงวงจรเครื่องถ่ายเอกสาร/ปริ้นเตอร์



ลำดับที่ ๓ ตลับหมึก



ลำดับที่ ๔ ตลับหมึก

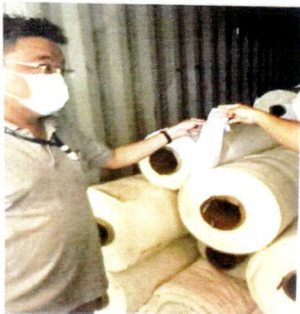

รายการที่ 4.03  
 แฟ้มคดีที่ ห.134(สทก.)/25.06.63  
 เศษพลาสติกใช้แล้ว



รายการที่ 4.04  
แฟ้มคดีที่ ห.161(สทก.)/2.04.62  
เศษพลาสติก



T H A N K Y O U



ฝ่ายของกลางและของตกค้าง  
ส่วนควบคุมทางศุลกากร  
สำนักงานศุลกากรท่าเรือกรุงเทพ  
หมายเลขโทรศัพท์ 0-2269-3731



ลำดับที่	รายการที่	แฟ้มคดี/List F	ประเภท	สินค้า	ขายครั้งที่
1	1.01	17/2556	ตกค้าง	ของทำด้วยคอนกรีต ( CONCRETE BLOCKS )	64
2	1.02	5/2555	ตกค้าง	สินแร่ มีองค์ประกอบหลักเป็นแร่เหล็ก (Antimony Ore)	56
3	1.03	8/2555	ตกค้าง	สินแร่ (Antimony Ore)	43
4	1.04	7/2555	ตกค้าง	สินแร่ (Antimony Ore)	43
5	1.05	4/2560	ตกค้าง	เศษหนังตัด S.T.C. BLUE COWHIDE SPLIT	23
6	1.06	9/2560	ตกค้าง	เศษหนังตัด (2X40'HQ FCL WET BLUE COWHIDE SPLIT)	18
7	1.07	18/2563	ตกค้าง	1.หมึกสำหรับเครื่องโรเนียวดีจิตอล จำนวน 1,655 PCS	9
8	1.08	3/2555	ตกค้าง	กระจกรถยนต์ ( LAMINATED SAFETY GLASS ) 14 CRATES	9
9	1.09	9/2564	ตกค้าง	TEREPHTHALIC ACID	3
10	1.10	16/2564	ตกค้าง	TEREPHTHALIC ACID	3
11	1.11	3/2566	ตกค้าง	พลาสติกม้วน	1
12	1.12	11/2561	ตกค้าง	รองเท้าสตรียี่ห้อ Stلالuna และ what for	4
13	1.13	1/2566	ตกค้าง	สินค้าตกค้างไม่มีบัญชีเรือ 24 รายการ (วาล์ว เหล็กตัวซี ปะเก็น แผงวงจร ฯลฯ)	1
14	1.14	6/2564	ตกค้าง	POLYMER ลักษณะเป็นผงสีขาว	1
15	1.15	17/2563	ตกค้าง	ขวดพลาสติกและจุกบีบ	1
16	1.16	4/2566	ตกค้าง	SINGLE PHASE KWH ELECTRONIC METER : มิเตอร์ไฟฟ้า	1
17	1.17	7/2566	ตกค้าง	1. กระดาษแผ่นสีเหลืองผืนผ้า (ขอบมีรอยย่น) ขนาดกว้าง 60 CM. X ยาว 90 CM. จำนวน 60 แผ่น น้ำหนัก 760 KGM	1
18	1.18	19/2562	ตกค้าง	STEEL MATERIALS แคมเหล็กกล้าไม่เป็นสนิมไม่ได้ทำมากไปกว่ารีดเย็น ขนาด 0.700 MM. x 30 MM. x 7 COIL	1
19	1.19	2/2566	ตกค้าง	ลูกกลิ้งสำหรับเครื่องจักร Spare Parts for the Existing Machine (785 KGM)	1
20	1.20	037/10.11.2565	ตกค้าง	ล้ออัลลอย ALLOY WHEELS	1
21	1.21	08/2566	ตกค้าง	PART OF MOULD แบบหล่อทำด้วยปูนปลาสเตอร์ สภาพเก่าใช้แล้ว	1
22	1.22	14/2566	ตกค้าง	ELECTRIC PARTS AND USED MOLD	1
23	1.23	032/10.11.2566	ตกค้าง	ท่อเหล็กเชื่อมตะเข็บ เหล็กโครงสร้าง ท่อนเหล็กกลม ท่อนเหล็กแบน แผ่นแพลท	1
24	1.24	5/2566	ตกค้าง	ส่วนประกอบของเฟอร์นิเจอร์ทำด้วยไม้ พร้อมอุปกรณ์ติดตั้งยึดผนัง	1
25	1.25	6/2566	ตกค้าง	สินค้าตกค้างไม่มีบัญชีเรือ 11 รายการ (Laminate Flooring, โต๊ะวางคอมพิวเตอร์ ฯลฯ)	1
26	2.01	น.200(สทก.)/25.08.58	ของกลาง	ของกลางเป็น หมึกปริ้น (TONER CARTRIDGE) ปริมาณ 618 CARTONS	35
27	2.02	ล.4276/29.10.51	ของกลาง	ของกลางเป็น สฉัพเพลทเรืองแสง ILLUM SCUFF PLATE 669L	23
28	2.03	ล.564/16.12.62	ของกลาง	ของกลางเป็น ผ้าก๊อช	3
29	2.04	น.146(สทก.)/29.09.65	ของกลาง	ของกลางเป็น ส่วนประกอบแม่พิมพ์ถอดสับเปลี่ยน	2
30	2.05	ล.388/30.11.64	ของกลาง	ของกลางเป็น กล้องวงจรปิด/ZK TECO	2
31	2.06	น.194(สทก.)/26.12.65	ของกลาง	สินค้ารายการที่ 1 เป็นถังไวน์ทำด้วยไม้โอ๊ค สภาพเก่าใช้แล้ว	1
32	2.07	ล.326/27.10.64	ของกลาง	เครื่องสแกนใบหน้าและเครื่องสแกนลายนิ้วมือบันทึกเวลาควบคุมประตู (3 รายการ)	1
33	2.08	น.88(สทก.)/20.04.66	ของกลาง	ปลอกรัดแขนทำด้วยยาง (CUFF 22-42 CM.)	1
34	4.01	น.290สทก./18.06.62	ของกลาง ส่งออก	ของกลางเป็น เศษตัดของฟิล์มเมทัลโลซ์ จำนวน 22,800 KGM	12
35	4.02	น.54(สทก.)/12.04.65	ของกลาง ส่งออก	ของกลางเป็น ดิสก์หมึก,ชิ้นส่วนแผงวงจร	5
36	4.03	น.134(สทก.)/25.06.63	ของกลาง ส่งออก	เศษพลาสติกใช้แล้ว	1
37	4.04	น.161(สทก.)/2.04.62	ของกลาง ส่งออก	เศษพลาสติก	1